

Foto: NORDWEST Handel AG

9 INDUSTRIEBEDARF / BETRIEBSEINRICHTUNGEN

NEU im Programm (Auszug)


Seite 9/5


Seite 9/16


Seite 9/31


Seite 9/39


Seite 9/33


Seite 9/40


Seite 9/41


Seite 9/47


Seite 9/110


Seite 9/141


Seite 9/64


Seite 9/68


Seite 9/91


Seite 9/96


Seite 9/98


Seite 9/136


Seite 9/148


Seite 9/160


Seite 9/178


Seite 9/179


Seite 9/193


Seite 9/208


Seite 9/239


Seite 9/259


Seite 9/286


Seite 9/293


Seite 9/297


Seite 9/302


Seite 9/304


Seite 9/308


Seite 9/312


Seite 9/316


Seite 9/337


Seite 9/340

Piktogramme

	Schlitz	3/4" 20,0 mm 1/2" 12,5 mm	Reduzierstück		Spanner (rund)		Schutzisolation
	Phillips (PH)		6-kant		Dreikant		spritzwassergeschützt
	Pozidriv (PZD)		6-kant (Rohrsteckschlüssel)		TORQ-SET®	Li-Ion	Li-Ionen Akku
	Innen-TORX®		Stecknussauswurf auf Knopfdruck		Außen-TORX®	battery	Batterie
	Innen-TORX®, auch mit Sicherungsstift		Schrauben-/werkzeugschonendes Profil PROMAT		TORX-PLUS®	Ex	EX
	Innensechskant		Five-Lobe		TRI-WING®		Magnet
	Innensechskant auch mit Sicherungsstift		Innen-Vielzahn		Spanner	voll recyclingfähig	voll recyclingfähig
	Ribe Profil		4-kant Aufsteckschlüssel		12-kant	ATEX ZONE 2	Atex Zone 2
1/2" 12,5 mm	Größe Antriebsvierkant		Microstix®		6-kant		Kindersicherung
1/4" 6,3 mm 1/2" 12,5 mm	Vergrößerungsstück		Plus/Minus (PH/Schlitz)		flugtauglich		rollbar

▷ = Lieferung i. d. R. innerhalb einer Woche = Speditionslieferung + = Anbruch der VE möglich • = Lieferzeit auf Anfrage Die nähere Zeichenerklärung findet sich vor der Inhaltsübersicht.



Transportgeräte, Drahtseile, Paletten, Transportbehälter

Seite 9/4 – 9/31



Werkzeugkästen, -taschen, -koffer, -rucksäcke, Sortimentskästen

Seite 9/32 – 9/59



Werkzeugwagen, Rollwerkbänke, Zubehör, Montagewerkbänke

Seite 9/60 – 9/98



Alu-Boxen, Auffangwannen, Fässer, Pumpen, Abfall-/Wertstoffsammler

Seite 9/99 – 9/118



Sortiments-/Sichtlagerkästen, Regale, Wandsysteme, Klarsichtmagazine

Seite 9/119 – 9/132



Schränke, Werkbänke, Steckregale, Arbeitsstühle, eLOGS

Seite 9/133 – 9/191



Klapptritt, Leitern, Reinigungsartikel, Fußmatten

Seite 9/192 – 9/206



Türwächter, Feuerlöscher, Schilder, Packtische, Umreifungsequipment

Seite 9/207 – 9/229



Thermometer, Außenanlagen, Bürostühle, Büroorganisation/-equipment

Seite 9/230 – 9/291



Kabeltrommeln, Steckdosenleisten, Verlängerungskabel, Stromverteiler

Seite 9/292 – 9/302



Taschen-, Hand-, Kopfleuchten, Strahler, Maschinenleuchten, Batterien

Seite 9/303 – 9/338



Räder/Rollen, Transportroller

Seite 9/339 – 9/368

Bitte beachten Sie unsere Rechtlichen Hinweise.

RuXXac Transportgeräte


9000 443 042


9000 443 043


9000 443 040


9000 443 051


9000 443 050

Transportkarren

zusammenklappbar · robuster Rahmen mit glasfaserverstärkten Kunststoffteilen · Schaufel aus Aluminium · Spannfix-System zur Ladungssicherung, außer bei Art.-Nr. 9000 443 050 · Rollfunktion auch im geklappten Zustand · pannensichere Bereifung

Ausführung: **Art.-Nr. 9000 443 042:**
Rahmen aus Stahlrohr, pulverbeschichtet

Ausführung: **Art.-Nr. 9000 443 043:**
Rahmen aus Stahlrohr, pulverbeschichtet, extra große Schaufel

Ausführung: **Art.-Nr. 9000 443 040:**
Rahmen aus Edelstahl, extra große Schaufel

Ausführung: **Art.-Nr. 9000 443 051:**
Rahmen aus Stahlrohr, verchromt, extra große Schaufel, extra breite Räder für den Einsatz auf weichen und unebenen Untergrund

Ausführung: **Art.-Nr. 9000 443 050:**
Rahmen aus Stahlrohr, pulverbeschichtet, extra große Schaufel zur Aufnahme von großvolumigen Transportgütern, ausklappbare Handgriffe mit Handschutz

Anwendung: Mit wenigen Handgriffen einsatzbereit. Aufgeklappt steht eine robuste Transportkarre zur Verfügung, zusammengeklappt benötigt diese nur wenig Stauraum. Das ideale Transportmittel für unterwegs.

Tragfähigkeit [kg]	**125**	**125**	**125**	**100**	**250**
Höhe [mm]	1030	1130	1130	1120	1250
Gesamt-B. [mm]	490	490	490	615	655
Gewicht [kg]	5,7	6	6,0	6,8	11,5
Bereifung	Polymer	Polymer	Polymer	Polymer	PU
Rad-Ø x B [mm]	180 x 40	180 x 40	180 x 40	180 x 95	215 x 40
Schaufelgröße L x B [mm]	250 x 490	410 x 490	410 x 490	420 x 495	420 x 595
Maße geklappt H x B x T [mm]	685 x 490 x 55	730 x 490 x 55	730 x 490 x 55	740 x 495 x 120	840 x 595 x 120
Art.-Nr.	**9000 443 042**	**9000 443 043**	**9000 443 040**	**9000 443 051**	**9000 443 050**
EUR	**109,00**	**115,00**	**179,00**	**149,00**	**305,00**
KS	IRZ9	IRZ9	IRZ9	IRZ9	IRZ9

fetra® Transportgeräte





Transportkarre

klappbar · Aluminium-Stahlrohr-Konstruktion · Schaufel aus Aluminium · Räder und Schaufel bequem mit einem Handgriff an- und abklappbar, **Griffholm einschiebbar** · Spannband und Spannleiste zur Sicherung des Transportgutes · Räder mit Polymerbereifung, blaugrau, spurlos · Naben mit Rollenlager

Tragfähigkeit [kg]	**125**
Höhe [mm]	1090
Gesamt-B. [mm]	488
Gewicht [kg]	5,2
Bereifung	Polymer
Rad-Ø x B [mm]	170 x 35
Schaufelgröße L x B [mm]	320 x 480
Maße geklappt H x B x T [mm]	765 x 488 x 64
Art.-Nr.	**9000 443 020**
EUR	**139,00**
KS	IC49

RuXXac Transportgeräte

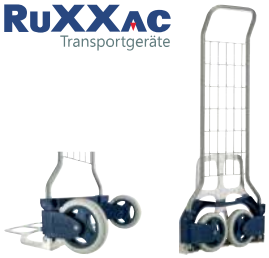



Transportkarre RuXXac-cart

Paketroller mit klappbarer Aluschaufel · pulverbeschichtetes Stahlgerüst-Gestell mit integriertem Gitter zur Stabilisierung der Ladung · Gitter zwischen den Holmen verhindert ein Durchrutschen der Ladung · abgeschrägte Holm-Griffläche für eine sichere Steuerung · Räder mit Wälzlagern und Polymerbandagen

Tragfähigkeit [kg]	**125**
Höhe [mm]	1100
Gesamt-B. [mm]	490
Gewicht [kg]	6
Bereifung	Polymer
Rad-Ø x B [mm]	180 x 40
Schaufelgröße L x B [mm]	410 x 490
Maße geklappt H x B x T [mm]	1100 x 490 x 110
Art.-Nr.	**9000 443 055**
EUR	**135,00**
KS	IRZ9

NEU





Transportkarre

klappbar · robuste Aluminiumausführung · Räder und Schaufel bequem mit einem Handgriff an- und abklappbar, **Griffholm einschiebbar** · Handgriffe platzsparend einklappbar · Räder mit Polymerbereifung (TPR)

Tragfähigkeit [kg]	**200**
Höhe [mm]	1220
Gesamt-B. [mm]	610
Gewicht [kg]	11
Bereifung	Polymer (TPR)
Schaufelgröße L x B [mm]	400 x 590
Maße geklappt H x B x T [mm]	1030 x 590 x 90
Art.-Nr.	**9000 443 025**
EUR	**129,00**
KS	IXZ9

fetra®
Transportgeräte

NEU



Transportkarre Wuppi

mit klappbarer Schaufel · leichte, handliche und robuste Aluminium-Konstruktion mit ·hochwertigen Kunststoffteilen · ergonomische Griffbügel ermöglichen eine an die individuelle Körpergröße und an verschiedene Fahrsituationen angepasste Griffposition und schützen die Hände vor Schürfungen und Quetschungen · stabile Lufträder mit Kugellagerung, bei Bedarf mit wenigen Handgriffen abnehmbar

Tragfähigkeit [kg]	**200**
Höhe [mm]	1250
Gesamt-B. [mm]	570
Gewicht [kg]	6,7
Bereifung	Luft
Rad-Ø x B [mm]	225 x 68
Schaufelgröße L x B [mm]	165 x 425
Art.-Nr.	**9000 443 030**
EUR	**229,00**
KS	IX49

fetra®
Transportgeräte



Sackkarre

stabile, geschweißte Stahlrohrkonstruktion mit Stahlblechschaufel · pulverbeschichtet brillantblau, RAL 5007 · mit Radschutz und Sicherheitsgriffen · Naben mit Rollenlager · verschraubte Radbefestigung, einfacher Radwechsel · passendes Ersatzrad siehe **Art.-Nr. 9000 443 565**

Tragfähigkeit [kg]	**250**
Höhe [mm]	1150
Gesamt-B. [mm]	590
Gewicht [kg]	12
Bereifung	Luft
Schaufelgröße L x B [mm]	150 x 400
Rad-Ø x B [mm]	260 x 85
Art.-Nr.	**9000 443 016**
EUR	**149,00**
KS	IX49

fetra®
Transportgeräte

NEU



Sackkarre

stabile, geschweißte Stahlrohrkonstruktion · **mit extragroßer, austauschbarer Schaufel** · pulverbeschichtet brillantblau, RAL 5007 · mit Radschutz und Sicherheitsgriffen ·Naben mit Rollenlager · verschraubte Radbefestigung, einfacher Radwechsel · passendes Ersatzrad siehe **Art.-Nr. 9000 443 565**

Tragfähigkeit [kg]	**250**
Höhe [mm]	1150
Gesamt-B. [mm]	590
Gewicht [kg]	15
Bereifung	Luft
Schaufelgröße L x B [mm]	300 x 480
Rad-Ø x B [mm]	260 x 85
Art.-Nr.	**9110 443 029**
EUR	**175,00**
KS	IX49

PROMAT



Sackkarre

stabile, geschweißte Stahlrohrkonstruktion · Stahlblechschaufel, Radschutz und Sicherheitsgriffe · pulverbeschichtet taubenblau, RAL 5014 · verschraubte Radbefestigung, einfacher Radwechsel · passende Ersatzräder siehe **Art.-Nr. 9000 443 560 und 8000 771 931**

Pannensichere PU Bereifung für lange Lebensdauer

Tragfähigkeit [kg]	**250**	**250**
Höhe [mm]	1150	1150
Gesamt-B. [mm]	590	590
Gewicht [kg]	10	13
Bereifung	Luft	Polyurethan
Schaufelgröße L x B [mm]	150 x 400	150 x 400
Rad-Ø x B [mm]	260 x 85	260 x 85
Art.-Nr.	**9000 443 049**	**9000 443 054**
EUR	**119,00**	**165,00**
KS	PX40	PX40

PROMAT



Stapelkarre

stabile, geschweißte Stahlrohrkonstruktion · Stahlblechschaufel · Radschutz und Sicherheitsgriffe · pulverbeschichtet taubenblau, RAL 5014 · verschraubte Radbefestigung, einfacher Radwechsel · Passendes Ersatzrad siehe **Art.-Nr. 9000 443 560**

Tragfähigkeit [kg]	**200**
Höhe [mm]	1150
Gesamt-B. [mm]	570
Gewicht [kg]	11
Bereifung	Luft
Schaufelgröße L x B [mm]	250 x 320
Rad-Ø x B [mm]	260 x 85
Art.-Nr.	**9000 443 139**
EUR	**129,00**
KS	PX40

PROMAT



Stapelkarre
stabile, geschweißte Stahlrohrkonstruktion · Stahlblechschaufel · Radschutz und Sicherheitsgriffe · pulverbeschichtet taubenblau, RAL 5014 · verschraubte Radbefestigung, einfacher Radwechsel · Passendes Ersatzrad siehe **Art.-Nr. 9000 443 560**

Tragfähigkeit [kg]	**300**
Höhe [mm]	1300
Gesamt-B. [mm]	580
Gewicht [kg]	12,4
Bereifung	Luft
Schaufelgröße L x B [mm]	250 x 320
Rad-Ø x B [mm]	260 x 85
	⛟
Art.-Nr.	**9000 443 058**
EUR	**149,00**
KS	PX40

fetra®
Transportgeräte

NEU



Stapelkarre
stabile, geschweißte Stahlrohrkonstruktion · mit extragroßer, austauschbarer Schaufel · pulverbeschichtet, brillantblau, RAL 5007 · mit Radschutz und Sicherheitsgriffen · auswechselbare Kunststoffkufen · Naben mit Rollenlager · verschraubte Radbefestigung, einfacher Radwechsel · passendes Ersatzrad siehe **Art.-Nr. 9000 443 565**

Tragfähigkeit [kg]	**300**
Höhe [mm]	1300
Gesamt-B. [mm]	580
Gewicht [kg]	17
Bereifung	Luft
Schaufelgröße L x B [mm]	300 x 480
Rad-Ø x B [mm]	260 x 85
	⛟
Art.-Nr.	**9110 443 028**
EUR	**219,00**
KS	IX49

PROMAT



Stapelkarre
mit Kufen · stabile, geschweißte Stahlrohrkonstruktion · Stahlblechschaufel, Radschutz und Sicherheitsgriffe · pulverbeschichtet taubenblau, RAL 5014 · mit auswechselbaren Kunststoff-Gleitkufen · verschraubte Radbefestigung, einfacher Radwechsel · Passende Ersatzräder siehe **Art.-Nr. 9000 443 560** und **Art.-Nr. 8000 771 931**

Pannensichere PU Bereifung für lange Lebensdauer

Tragfähigkeit [kg]	**300**	**300**
Höhe [mm]	1300	1300
Gesamt-B. [mm]	580	580
Gewicht [kg]	16	18
Bereifung	Luft	Polyurethan
Schaufelgröße L x B [mm]	250 x 320	250 x 320
Rad-Ø x B [mm]	260 x 85	260 x 85
	⛟	⛟
Art.-Nr.	**9000 443 059**	**9000 443 060**
EUR	**165,00**	**215,00**
KS	PX40	PX40

fetra®
Transportgeräte



Stapelkarre
Aluminium · mit auswechselbaren Kunststoffkufen · mit anschraubbarer Schaufel und Sicherheitsgriffen · geringes Gewicht · Naben mit Gleitlager · verschraubte Radbefestigung, einfacher Radwechsel · Passendes Ersatzrad siehe **Art.-Nr. 9000 443 560**

Tragfähigkeit [kg]	**200**
Höhe [mm]	1300
Gesamt-B. [mm]	590
Gewicht [kg]	9
Bereifung	Luft
Schaufelgröße L x B [mm]	250 x 320
Rad-Ø x B [mm]	260 x 85
	⛟
Art.-Nr.	**9000 443 170**
EUR	**239,00**
KS	IX49

fetra®
Transportgeräte



Stapelkarre
mit Kufen · stabile, geschweißte Stahlrohrkonstruktion mit Stahlblechschaufel · pulverbeschichtet brillantblau, RAL 5007 · mit Radschutz und Sicherheitsgriffen · Naben mit Rollenlager · mit auswechselbaren Kunststoff-Gleitkufen · verschraubte Radbefestigung, einfacher Radwechsel · Passendes Ersatzrad siehe **Art.-Nr. 9000 443 565**

Tragfähigkeit [kg]	**300**
Höhe [mm]	1300
Gesamt-B. [mm]	580
Gewicht [kg]	15
Bereifung	Luft
Schaufelgröße L x B [mm]	250 x 320
Rad-Ø x B [mm]	260 x 85
	⛟
Art.-Nr.	**9000 443 017**
EUR	**189,00**
KS	IX49

PROMAT



Stern-Feststeller



Treppenkarre
stabile, geschweißte Stahlrohrkonstruktion · Stahlblechschaufel, Radschutz und Sicherheitsgriffe · pulverbeschichtet taubenblau, RAL 5014 · 2 dreiarmige Radsterne jeweils mit 3 TPE-Rädern, feststellbar

Tragfähigkeit [kg]	**200**
Höhe [mm]	1300
Gesamt-B. [mm]	590
Gewicht [kg]	20
Bereifung	TPE
Schaufelgröße L x B [mm]	250 x 320
Rad-Ø x B [mm]	160 x 40
	⛟
Art.-Nr.	**9000 443 160**
EUR	**279,00**
KS	PX40

PROMAT



Plattenkarre

für den Längstransport von großflächigen Holz- und Kunststoffplatten · Stahlrohrkonstruktion, pulverbeschichtet taubenblau, RAL 5014 · Räder, Naben mit Rollenlager · Plattenauflage aus Stahlblech, L 500 x B 200 mm · 2 Stützrollen Ø 50 mm

Tragfähigkeit [kg]	**350**
Höhe [mm]	1440
Gesamt-B. [mm]	680
Gewicht [kg]	16
Bereifung	Luft
Auflage L x B [mm]	500 x 200
Rad-Ø x B [mm]	260 x 85
	⛟
Art.-Nr.	**9110 443 181**
EUR	**229,00**
KS	PX40

ROTHENBERGER INDUSTRIAL

NEU



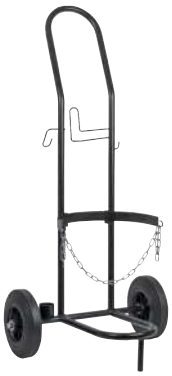

Flaschentransportwagen

mit praktischen Halterungen für Gasschlauch und Brenner · verstellbare Kette zum Sichern der Flasche · stabile Räder mit Vollgummireifen

passend für	**5-11 kg Propangasflasche**
Ausführung	max. 30 kg Belastbarkeit
L x B x H [mm]	485 x 500 x 1020
Art.-Nr.	**9000 443 080**
EUR	**74,95**
KS	IBL7

fetra®

Transportgeräte

NEU



Stahlflaschenkarre

passend für Stahlflaschen Ø 204-229 mm · geschweißte Stahlrohrkonstruktion mit Stahlblechschaufel · pulverbeschichtet brillantblau, RAL 5007 · Einhand-Schiebegriff · Flaschenhalterung mit Kettensicherung · leichtgängige Räder · Naben mit Rollenlager · **Tragfähigkeit 100 kg**

9110 443 300

für Stahlflaschen	**Sauerstoff, Acetylen**
für Flascheninhalt [l]	1 x 20-50
Gewicht [kg]	11
Bereifung	Vollgummi
H x B [mm]	1240 x 500
Rad-Ø x B [mm]	250 x 60
Art.-Nr.	**9110 443 300**
EUR	**165,00**
KS	IX49

fetra®

Transportgeräte

NEU



Fassroller

stabile, geschweißte Flachstahl-Konstruktion · pulverbeschichtet, brillantblau RAL 5007 · Kreuzstreben nach unten durchgekröpft Innen-Ø 420 mm für 60-l-Fässer · Außenring Innen-Ø 610 mm für 200-l-Fässer · 4 Lenkrollen davon 2 mit Feststeller · Räder Polyamid, Naben mit Gleitlagerung
Für den stehenden Transport von 60-l- und 200-l- Stahlblechfässern

Lieferung erfolgt ohne Fass

geeignet für	**60/200 l Stahlblechfässer**
Ausführung	offen
Tragfähigkeit [kg]	250
Gewicht [kg]	12
Art.-Nr.	**9110 443 199**
EUR	**135,00**
KS	IX49

Plattenroller

mit Klemmbacken · max. Klemmbreite 0-60 mm · Innenfläche mit Filzbelag · Stahl-Schweißkonstruktion pulverbeschichtet taubenblau, RAL 5014 · Luftbereifung, Naben mit Rollenlager · verschraubte Radbefestigung, einfacher Radwechsel · Passendes Ersatzrad siehe **Art.-Nr. 9000 443 565**
Zum Längstransport von großflächigen Holz- und Kunststoffplatten. Das Ladegut sichert sich selbst - Die Klemmung erfolgt durch das Gewicht des Ladegutes auf die Klappkonstruktion.

Tragfähigkeit [kg]	**250**
Bereifung	Luft
Außenmaße L x B x H [mm]	300 x 298 x 305
Rad-Ø x B [mm]	260 x 85
Art.-Nr.	**9000 443 070**
EUR	**135,00**
KS	PB14

PROMAT





Lieferung erfolgt ohne Holzplatte

fetra® Transportgeräte



Luftrad 70100

schwarzer Luftreifen auf Kunststoff-Felge · Naben mit Gleitlager

Rad-Ø [mm]	260
Radbreite [mm]	85
Nabenlänge [mm]	75
Tragfähigkeit [kg]	200
Art.-Nr.	**9000 443 560**
EUR	**19,25**
KS	IX49

fetra® Transportgeräte



Luftrad 70107

schwarzer Luftreifen auf Kunststoff-Felge · Naben mit Rollenlager

Rad-Ø [mm]	260
Radbreite [mm]	85
Nabenlänge [mm]	75 (versetzt)
Tragfähigkeit [kg]	200
Art.-Nr.	**9000 443 565**
EUR	**23,95**
KS	IX49

fetra® Transportgeräte



Polyurethanreifen 70602

PUR-Vollmaterial-Reifen auf Kunststoff-Felge · absolut pannensicher · Fahrkomfort ähnlich wie bei Lufträdern

Rad-Ø [mm]	260
Radbreite [mm]	85
Nabenlänge [mm]	75
Tragfähigkeit [kg]	150
Profil	PU Block
Art.-Nr.	**8000 771 931**
EUR	**39,95**
KS	IX49



4000 363 130



4000 363 135

Fußluftpumpe

komplett mit Schlauch, Länge ca. 600 mm · Hebelaufsteckventil und Reduziernippel · Leistung 5 bar

Ausführung	Art.-Nr.	EUR	KS
Einzelzylinder mit Manometer	**4000 363 130**	**21,95**	IXZ9
Doppelzylinder mit Manometer	**4000 363 135**	**27,95**	IXZ9

PROMAT



Kistenroller

Winkelstahl-Schweißkonstruktion · pulverbeschichtet, taubenblau, RAL 5014 · geeignet für Transportkästen L 600 x B 400 mm · 4 Lenkrollen davon 2 mit Feststeller · Naben mit Rillenkugellager

Tragfähigkeit [kg]	250
Rahmen	offen
Ladehöhe [mm]	182
Bereifung	TPE
Ladefläche L x B [mm]	605 x 405
Art.-Nr.	**9000 444 230**
EUR	**109,00**
KS	PX39

fetra® Transportgeräte

Stabiler Rahmen



Kistenroller

Rahmen aus **ABS-Kunststoff** · geeignet für Transportkästen L 600 x B 400 mm · 4 Lenkrollen davon 2 mit Feststeller · zerlegte Anlieferung Lieferung ohne Transportbehälter

Lieferung ohne Transportbehälter

Tragfähigkeit [kg]	250
Rahmen	offen
Ladehöhe [mm]	145
Bereifung	Polyamid
Ladefläche L x B [mm]	605 x 405
Art.-Nr.	**9000 444 235**
EUR	**93,95**
KS	IX49

allit



9000 444 240



9000 444 241

Kistenroller

Rahmen aus Kunststoff · geeignet für Transportkästen L 600 x B 400 mm · 4 kugelgelagerte Lenkrollen davon 2 mit Feststeller · Naben mit Kugellager

Tragfähigkeit [kg]	250	250
Rahmen	offen	offen
Ladehöhe [mm]	170	170
Bereifung	Gummi	Gummi
Ladefläche L x B [mm]	600 x 400	600 x 400
Art.-Nr.	**9000 444 240**	**9000 444 241**
EUR	**64,95**	**64,95**
KS	IX04	IX04



9000 444 231



9000 444 232

Kistenroller

aus **ABS-Kunststoff**, hygienisch/lebensmittelecht · 4 Lenkrollen mit Fadenschutz · Räder mit Nadelrollenlager

Tragfähigkeit [kg]	**250**	**250**
Rahmen	offen	mit Gitter
Ladehöhe [mm]	145	145
Bereifung	Polymer	Polymer
Ladefläche L x B [mm]	605 x 405	605 x 405
Art.-Nr.	**9000 444 231**	**9000 444 232**
EUR	**71,95**	**81,95**
KS	IXZ9	IXZ9

PROMAT



9000 444 173



9000 444 171

Griffroller

robuste Stahlrohrkonstruktion pulverbeschichtet taubenblau, RAL 5014 · Ladeflächen aus Holzwerkstoffplatte, Oberfläche Buchedekor · anschraubbarer Schiebegriff · 2 Lenk- und 2 Bockrollen, Lenkrollen mit Feststeller · TPE-Bereifung · Naben mit Rillenkugellager

Zerlegte Anlieferung

Ausführung **Art.-Nr. 9000 444 171:**
mit einer Ladefläche

Ausführung **Art.-Nr. 9000 444 173:**
mit 2 Ladeflächen, Tragfähigkeit odere Ladefläche 100 kg

Anwendung:
Für den schnellen innerbetrieblichen Kleintransport von Ware oder Arbeitsmaterialien zum jeweiligen Einsatzort.

Anzahl Ladeflächen	**1**	**2**
Gesamttragfähigkeit [kg]	250	250
Ladehöhe [mm]	195	195/770
Gewicht [kg]	11	19
Rad-Ø x B [mm]	125 x 32	125 x 32
Ladefläche L x B [mm]	600 x 500	600 x 450
Art.-Nr.	**9000 444 171**	**9000 444 173**
EUR	**189,00**	**289,00**
KS	PX39	PX39



Plattformwagen

robuste Plattform aus Aluminium · Kunststoff-Stoßschutzecken · Dokumententasche am Schiebebügel · gepolsterter Griffbereich · Schiebebügel auszieh- und klappbar · TPR Bereifung, spurlos · 2 Lenk- und 2 Bockrollen · Räder klappen automatisch ein und aus · **zusammengeklappt nur 90 mm hoch**

Anwendung: Zum Verstauen einfach den Schiebebügel runterklappen und die Räder schwenken automatisch ein

Gesamttragfähigkeit [kg]	**150**	**200**
Ladehöhe [mm]	165	175
Rad-Ø [mm]	80	100
Gewicht [kg]	8,5	9,5
Ladefläche L x B [mm]	630 x 400	705 x 440
Gesamtmaße L x B x H [mm]	630 x 400 x 900	705 x 440 x 900
Art.-Nr.	**9000 444 061**	**9000 444 063**
EUR	**125,00**	**145,00**
KS	IXZ9	IXZ9



Plattformwagen

Ladefläche aus Stahlblech mit rutschfester Kunststoffmatte · umlaufender Kantenschutz · Schiebebügel klappbar · 2 Lenk- und 2 Bockrollen

Gesamttragfähigkeit [kg]	**150**
Ladehöhe [mm]	150
Rad-Ø [mm]	100
Gewicht [kg]	8
Ladefläche L x B [mm]	720 x 470
Gesamtmaße L x B x H [mm]	740 x 480 x 830
Art.-Nr.	**4000 818 175**
EUR	**54,95**
KS	IXZ9

PROMAT



9000 444 130



9000 444 131

Plattformwagen

Stahlrohr und Profilstahl geschweißt, pulverbeschichtet taubenblau, RAL 5014 · Ladefläche aus Holzwerkstoffplatte, Oberfläche Buchedekor · 2 Lenk- und 2 Bockrollen, Lenkrollen mit Feststeller · TPE-Bereifung, spurlos · Naben mit Rillenkugellager
Zerlegte Anlieferung

Ausführung **Art.-Nr. 9000 444 130:**
Schiebebügel fest verschweißt

Ausführung **Art.-Nr. 9000 444 131 + 9000 444 132:**
Schiebebügel anschraubbar

Ausführung **Art.-Nr. 9110 444 014:**
Schiebebügel auf Plattform klappbar

Anwendung:
Handlich und wendige Transportwagen für den Einsatz im Versand, Büro und Betrieb.



9110 444 014

Gesamttragfähigkeit [kg]	**250**	**250**	**250**	**250**
Ladehöhe [mm]	206	206	206	206
Rad-Ø [mm]	125	125	125	125
Gewicht [kg]	15	15	20	16
Ladefläche L x B [mm]	850 x 450	850 x 450	1000 x 600	720 x 450
Gesamtmaße L x B x H [mm]	940 x 450 x 910	1100 x 450 x 910	1250 x 600 x 910	815 x 470 x 930
	⛟			
Art.-Nr.	**9000 444 130**	**9000 444 131**	**9000 444 132**	**9110 444 014**
EUR	**155,00**	**179,00**	**205,00**	**209,00**
KS	PX39	PX39	PX39	PX39

PROMAT

Plattformwagen

Stahlrohr und Profilstahl geschweißt · pulverbeschichtet taubenblau, RAL 5014 · Ladefläche aus Holzwerkstoffplatte, Oberfläche Buchedekor · 2 Lenk- und 2 Bockrollen, Lenkrollen mit Feststeller · TPE-Bereifung · Naben mit Rillenkugellager
Zerlegte Anlieferung

Anwendung:
Leichtlaufender Plattformwagen mit geringem Anfahr- und Rollwiderstand, ideal zum Transportieren und Kommissionieren von schweren Lasten.



9000 444 140

Gesamttragfähigkeit [kg]	**600**	**600**
Ladehöhe [mm]	270	270
Rad-Ø [mm]	200	200
Gewicht [kg]	30	35
Ladefläche L x B [mm]	1000 x 700	1200 x 800
Gesamtmaße L x B x H [mm]	1125 x 709 x 990	1325 x 809 x 990
	⛟	⛟
Art.-Nr.	**9000 444 140**	**9000 444 141**
EUR	**255,00**	**289,00**
KS	PX39	PX39



9000 444 128



9000 444 126



9000 444 119

Tischwagen

Stahlrohr und Profilstahl geschweißt · pulverbeschichtet taubenblau, RAL 5014 · schlag- und kratzfest · Ladeflächen aus Holzwerkstoffplatten, Oberfläche Buchedekor, im Winkelstahlrahmen liegend, Rand 12 mm hoch · 2 Lenkrollen mit Feststeller und 2 Bockrollen · TPE-Bereifung, spurlos · Naben mit Rillenkugellager · Ausführung wahlweise mit senkrechtem oder waagerechtem Schiebebügel
Zerlegte Anlieferung

Ausführung **Art.-Nr. 9000 444 128 + 9000 444 129:**
Tragfähigkeit obere Ladefläche 80 kg

Ausführung **Art.-Nr. 9000 444 125 + 9000 444 126:**
Tragfähigkeit obere und mittlere Ladefläche 80 kg

Ausführung **Art.-Nr. 9000 444 119 + 9000 444 120:**
Tragfähigkeit obere Ladefläche 80 kg

Anwendung: Für den schnellen innerbetrieblichen Kleintransport von Ware oder Arbeitsmaterialien zum jeweiligen Einsatzort.

Anzahl Ladeflächen	**2**	**2**	**3**	**3**	**2**	**2**
Gesamttragfähigkeit [kg]	300	300	300	300	300	300
Etagenhöhe [mm]	200/820	200/820	200/510/820	200/510/820	200/820	200/820
Ausführung	Schiebebügel senkrecht	Schiebebügel senkrecht	Schiebebügel senkrecht	Schiebebügel senkrecht	Schiebebügel waagerecht	Schiebebügel waagerecht
Rad-Ø [mm]	125	125	125	125	125	125
Gewicht [kg]	29	36	36	49	29	36
Ladefläche L x B [mm]	850 x 500	1000 x 600	850 x 500	1000 x 600	850 x 500	1000 x 600
Art.-Nr.	**9000 444 128**	**9000 444 129**	**9000 444 125**	**9000 444 126**	**9000 444 119**	**9000 444 120**
EUR	**259,00**	**285,00**	**345,00**	**369,00**	**259,00**	**285,00**
KS	PX39	PX39	PX39	PX39	PX39	PX39





Tischwagen

Stahlrohr und Profilstahl geschweißt · pulverbeschichtet taubenblau, RAL 5014, dauerhaft oberflächengeschützt, schlag- und kratzfest · Ladeflächen aus Holzwerkstoffplatten, Oberfläche Buchedekor · 2 Lenkrollen mit Feststeller und 2 Bockrollen, TPE-Bereifung · Naben mit Rillenkugellager · Tragfähigkeit obere Ladefläche 200 kg
Zerlegte Anlieferung

Anwendung:
Robuste Transportwagen für den Einsatz im Versand, Büro und Betrieb.

Anzahl Ladeflächen	**2**	**2**	**2**	**2**	**2**
Gesamttragfähigkeit [kg]	500	500	600	600	600
Etagenhöhe [mm]	228/860	228/860	270/900	270/900	270/900
Rad-Ø [mm]	160	160	200	200	200
Gewicht [kg]	32	36	44	49	58
Ladefläche L x B [mm]	600 x 600	850 x 500	1000 x 600	1000 x 700	1200 x 800
Art.-Nr.	**9000 444 113**	**9110 444 114**	**9000 444 115**	**9000 444 116**	**9000 444 117**
EUR	**315,00**	**365,00**	**369,00**	**379,00**	**399,00**
KS	PX39	PX39	PX39	PX39	PX39

Rubbermaid Commercial Products



Tischwagen

aus strapazierfähigem Strukturschaum Polypropylen, robust und widerstandsfähig · leicht und einfach zu reinigende Oberfläche · Ladeflächen mit erhöhtem Rand · Ablagefach für Kleinteile · Räder mit Vollgummibandage grau, spurlos · 2 Lenk- und 2 Bockrollen · Gesamtmaße L 960 x B 438 x H 850 mm · Tragfähigkeit pro Boden 113 kg
Zerlegte Anlieferung

Anwendung: Ideal für den Montageeinsatz geeignet

Anzahl Ladeflächen	**2**
Gesamttragfähigkeit [kg]	226
Etagenhöhe [mm]	200/490
Ausführung	Holme/Ladefläche PP
Rad-Ø [mm]	130
Ladefläche L x B [mm]	770 x 420
Art.-Nr.	**9000 444 082**
EUR	**345,00**
KS	IXE2

Rubbermaid Commercial Products



Tischwagen

solide Konstruktion aus Kunststoff Polypropylen · schwarz · kratzfeste Ladefläche · leicht und einfach zu reinigende Oberfläche · Verbindungselemente aus gebürstetem Aluminium · Räder mit Vollgummibandage grau, spurlos · 4 Lenkrollen · Gesamtmaße L 854 x B 473 x H 959 mm · Tragfähigkeit pro Boden 30 kg
Zerlegte Anlieferung

Anwendung: Für mittlere Beanspruchung als Service-/Mehrzweckwagen

Anzahl Ladeflächen	**3**
Gesamttragfähigkeit [kg]	90
Etagenhöhe [mm]	160/500/845
Ausführung	Holme Alu/Ladeflächen PP
Rad-Ø [mm]	76
Ladefläche L x B [mm]	560 x 450
Art.-Nr.	**9000 444 090**
EUR	**345,00**
KS	IXE2





Spanngurt

passend für Rollbehälter Breite 720 mm · Farbe schwarz

Ausführung	Gesamt-L. [mm]	VE		**Art.-Nr.**	**EUR**	KS
mit 2 Haken	530	2	+	**9000 445 102**	**8,75** [1]	IUZ9
mit 1 Haken/1 Schnalle	560	2	+	**9001 445 103**	**8,75** [1]	IUZ9

[1] Preis per St.



Gabelhubwagen

robuste, verwindungssteife Stahlkonstruktion · Sicherheitsdeichsel mit den Funktionen Heben-Fahren-Senken · hochwertige Pulverbeschichtung

Tragfähigkeit [kg]	**2500**	**2500**
Gabellänge [mm]	1150	1150
Tragbreite [mm]	525	525
Hubbereich [mm]	85-200	85-200
Lenkräder	Polyurethan	Vollgummi
Gabelrollen	Nylon	Polyurethan
Lenkräder Rad-Ø x B [mm]	200 x 55	200 x 55
Gabelrollen Rad-Ø x B [mm]	82 x 60	82 x 60
	⛟	⛟
Art.-Nr.	**9000 443 410**	**9000 443 411**
EUR	**485,00**	**485,00**
KS	IRC9	IRC9

PROMAT



Gabelhubwagen

robuste, verwindungssteife Stahlkonstruktion · Sicherheitsdeichsel mit den Funktionen Heben - Fahren - Senken, verstärkter Deichselfuß · Hydrauliksystem wartungsarm · Überlastsicherung · dosierbare Senkgeschwindigkeit · **Einfahrrollen für problemloses Einfahren in die Breite von Europaletten** · Oberflächenschutz durch hochwertige Mehrfachlackierung in taubenblau, RAL 5014

Tragfähigkeit [kg]	**2500**	**2500**	**2500**	**2000**
Gabellänge [mm]	1150	800	1150	2000
Tragbreite [mm]	540	540	540	540
Hubbereich [mm]	85-200	85-200	85-200	85-200
Lenkräder	Polyurethan	Polyurethan	Vollgummi	Polyurethan
Gabelrollen	Polyamid	Polyamid	Polyurethan	Polyurethan
Lenkräder Rad-Ø x B [mm]	200 x 50	200 x 50	200 x 50	200 x 50
Gabelrollen Rad-Ø x B [mm]	80 x 70	80 x 70	80 x 70	80 x 70
	⛟	⛟	⛟	⛟
Art.-Nr.	**9000 443 351**	**9000 443 352**	**9000 443 355**	**9000 443 353**
EUR	**479,00**	**479,00**	**479,00**	**1005,00**
KS	PR05	PR05	PR05	PR05

Gabelhubwagen

verwindungssteife, robuste Stahlkonstruktion · Oberflächenschutz durch hochwertige Pulverbeschichtung · ergonomischer Deichselkopf mit den Funktionen Heben - Fahren - Senken · wartungsarmes Hydrauliksystem mit Überlastsicherung · dosierbare Absenkgeschwindigkeit · **Einfahrrollen für problemloses Einfahren in die Breitseite von Europaletten**



Tragfähigkeit [kg]	**2500**
Gabellänge [mm]	1150
Tragbreite [mm]	540
Gabelbreite [mm]	160
Hubbereich [mm]	85-200
Wenderadius [mm]	1330
Lenkräder	Vollgummi
Gabelrollen	Polyurethan
Lenkräder Rad-Ø x B [mm]	200 x 50
Gabelrollen Rad-Ø x B [mm]	80 x 70
Art.-Nr.	**9000 443 602**
EUR	**489,00**
KS	IB27

Lenkräder und Gabelrollen passend zu Gabelhubwagen PROMAT und Pfaff

Gabelrolle

aus Polyamid oder Polyurethan mit Metallkern · Rollen mit je 2 Präzisionskugellager · für hohe Tragfähigkeiten ausgelegt

Lenkrad

aus Elastik-Vollgummi oder Polyurethan auf Alu-Spritzguss- oder Kunststoff-Felge · mit Kugellager · robust und Abriebfest für hohe Belastbarkeit



Bezeichnung	Rad-Ø x B [mm]	Nabenlänge x Achs-Ø [mm]	Ausstattung	Bereifung	Tragfähigkeit [kg]	**Art.-Nr.**	**EUR**	KS
Gabelrolle	80 x 63	63 x 20	für Gabelhubwagen PROMAT bis Baujahr 2008	Polyamid	700	**9000 443 360**	**55,95**	PX44
Gabelrolle	80 x 70	70 x 20	für Gabelhubwagen PROMAT und Pfaff ab Baujahr 11/2014	Polyamid	700	**9000 443 611**	**49,95**	IC27
Gabelrolle	80 x 70	70 x 20	für Gabelhubwagen PROMAT und Pfaff ab Baujahr 11/2014	Polyurethan	700	**9000 443 612**	**49,95**	IC27
Kunststoff-Felge								
Lenkrad	200 x 50	43 x 20	für Gabelhubwagen PROMAT und Pfaff ab Baujahr 11/2014	Vollgummi	350	**9000 443 623**	**80,95**	IC27
Lenkrad	200 x 50	43 x 20	für Gabelhubwagen PROMAT und Pfaff ab Baujahr 11/2014	Polyurethan	700	**9000 443 624**	**80,95**	IC27
Alu-Guss-Felge								
Lenkrad	194 x 50	50 x 20	für Gabelhubwagen PROMAT bis Baujahr 10/2014	Polyurethan	700	**9000 443 362**	**81,95**	PX44
Lenkrad	200 x 50	55 x 20	für Gabelhubwagen PFAFF bis Baujahr 10/2014	Vollgummi	450	**9000 443 610**	**80,95**	IC27
Lenkrad	200 x 50	43 x 20	für Gabelhubwagen PROMAT und Pfaff ab Baujahr 11/2014	Vollgummi	350	**9000 443 626**	**80,95**	IC27
Lenkrad	200 x 50	43 x 20	für Gabelhubwagen PROMAT und Pfaff ab Baujahr 11/2014	Polyurethan	700	**9000 443 627**	**80,95**	IC27

Lenkräder und Gabelrollen für Gabelhubwagen

Gabelrolle

aus Polyamid oder Polyurethan mit Metallkern · Rollen mit je 2 Präzisionskugellager · für hohe Tragfähigkeiten ausgelegt

Lenkrad

aus Elastik-Vollgummi auf Alu-Spritzguss-Felge · mit Kugellager · robust und Abriebfest für hohe Belastbarkeit



Bezeichnung	Rad-Ø x B [mm]	Nabenlänge x Achs-Ø [mm]	Bereifung	Tragfähigkeit [kg]	**Art.-Nr.**	**EUR**	KS
Gabelrolle	82 x 60	56 x 20	Polyamid	600	**9000 443 240**	**34,95**	IA19
Gabelrolle	82 x 70	66 x 20	Polyamid	700	**9000 443 241**	**31,95**	IA19
Gabelrolle	85 x 100	100 x 20	Polyamid	1000	**9000 443 246**	**45,95**	IA19
Gabelrolle	75 x 62	61,6 x 20	Polyurethan	470	**9000 443 250**	**50,95**	IA19
Gabelrolle	75 x 75	75 x 20	Polyurethan	570	**9000 443 251**	**50,95**	IA19
Gabelrolle	80 x 54	54 x 20	Polyurethan	500	**9000 443 252**	**48,95**	IA19
Gabelrolle	82 x 75	75 x 20	Polyurethan	750	**9000 443 254**	**53,95**	IA19
Gabelrolle	82 x 90	90 x 20	Polyurethan	900	**9000 443 255**	**60,95**	IA19
Lenkrad	180 x 50	60 x 20	Elastic-Vollgummi	350	**9000 443 261**	**41,95**	IA19

PROMAT



Scherengabelhubwagen

handhydraulisch · einsetzbar als Gabelhubwagen und Hubtisch · mit 1-stufiger Hydraulik · Hydrauliksystem mit Sicherheitsventil · dosierbare Absenkgeschwindigkeit · **Schnellhub für Lasten bis 200 kg** · palettierte Güter bereitstellen, Verfahren oder Anheben - ohne schweres Heben oder Bücken · Sicherheitsstützen für sicheren Stand bei angehobenen Gabeln · hochwertige Pulverbeschichtung taubenblau, RAL 5014
Verfahrbar bis Hubhöhe 400 mm, danach bieten automatisch aufliegende Seitenstützen optimale Standsicherheit

Tragfähigkeit [kg]	**1000**
Hubbereich [mm]	85-800
Lastschwerpunkt [mm]	600
Gesamt-L. [mm]	1725
Gabellänge [mm]	1170
Tragbreite [mm]	540
Gewicht [kg]	122
Unterfahrhöhe [mm]	85
Wenderadius [mm]	1564
Lenkräder	Polyurethan
Gabelrollen	Polyurethan
	⛟
Art.-Nr.	**9000 443 375**
EUR	**1075,00**
KS	PX41

PROMAT



9000 443 406
Abbildung ähnlich

9000 443 408
Abbildung ähnlich

Scherenhubtischwagen

für ortsunabhängiges Heben und Zuführen von Lasten · stufenlose Handhebelabsenkung · Heben mittels Hydraulikfußpumpe · Einfachschere · robuste Konstruktion · Räder Polyurethan · Lenk- und Bockrollen, kugelgelagert · Lenkrollen mit Feststeller · hochwertige Mehrfachlackierung, taubenblau, RAL 5014 · entspricht EN 1570, prEN 1757-4

Tragfähigkeit [kg]	**150**	**300**	**500**	**750**
Hubbereich [mm]	220-720	285-880	285-880	420-1000
Gewicht [kg]	49	78	82	120
Tischfläche L x B [mm]	700 x 450	850 x 500	850 x 500	1000 x 510
Gesamtmaße L x B [mm]	908 x 450	1093 x 500	1093 x 520	1330 x 520
	⛟	⛟	⛟	⛟
Art.-Nr.	**9000 443 405**	**9000 443 406**	**9000 443 407**	**9000 443 408**
EUR	**545,00**	**699,00**	**875,00**	**969,00**
KS	PC10	PC10	PC10	PC10

PROMAT



9000 443 386
Abbildung ähnlich



9000 443 385
Abbildung ähnlich

Hochhubstapler

Tragfähigkeit 1000 kg · Stapler für leichte, gelegentliche Einsatzbedingungen im innerbetrieblichen Bereich · robustes Fahrgestell, geschweißte Mastkonstruktion aus Präzisionsprofilen · manuelles Heben und Verfahren · **Schnellhub bis ca. 150 kg** · dosierbare Senkgeschwindigkeit für feinfühliges Absenken der Last · robustes Hydrauliksystem mit Überlastsicherung · Feststellbremse · Oberflächenschutz durch hochwertige Mehrfachlackierung in taubenblau, RAL 5014

Tragfähigkeit [kg]	**1000**	**1000**
Hubbereich [mm]	90-900	90-1600
Lastschwerpunkt [mm]	600	600
Bauhöhe [mm]	1300	1965
Gabellänge [mm]	1150	1150
Tragbreite [mm]	540	540
Wenderadius [mm]	1445	1445
Lenkräder	Polyurethan	Polyurethan
Gabelrollen	Polyamid	Polyamid
Gewicht [kg]	179	205
Lenkräder Rad-Ø x B [mm]	180 x 50	180 x 50
Gabelrollen Rad-Ø x B [mm]	80 x 55	80 x 55
	⛟	⛟
Art.-Nr.	**9000 443 385**	**9000 443 386**
EUR	**1619,00**	**1669,00**
KS	PX42	PX42

brennenstuhl®





Arbeitsbock

höhenverstellbar bis 1310 mm · Auflage mit ausklappbarer seitlicher Abrutschsicherung · stabiles, standfestes Stahl-Vierkantrohr, schlag- und kratzfeste Kunststoffbeschichtung, zusammenklappbar · zerlegte Anlieferung
Nicht als Steiggerät einsetzbar.

Höhe [mm]	**max.1310**
Verstellbereich [mm]	810-1310
Auflagenbreite [mm]	560
max. Gesamtbelastung [kg]	160
VE	2
Art.-Nr.	**9000 461 900**
EUR	**36,95**
[1] Preis per St.	[1]
KS	IBZ9

fetra®
Transportgeräte



Materialständer

Profilstahl-Rohrkonstruktion, pulverbeschichtet · Stahlblechplattform mit 20 mm hohem allseitigen Rand · manuell höhenverstellbar, Raster 25 mm · sichere Arretierung · TPE-Bereifung · 4 Lenkrollen, davon zwei mit Feststeller · Tragfähigkeit 150 kg

Anwendung: Für die Materialbereitstellung an Montagearbeitsplätzen. Durch die Höhenverstellung kann die Entnahmehöhe des Materials individuell der Arbeitsposition angepasst werden und trägt so zu einer ergonomischen Arbeitsplatzgestaltung bei.

Ladefläche L x B [mm]	verstellbare Höhe [mm]	Farbe	Art.-Nr.	EUR	KS
605 x 405	524-774	brillantblau, RAL 5007	**8000 461 254**	**249,00**	IX49
605 x 405	720-995	brillantblau, RAL 5007	**9111 440 300**	**249,00**	IX49

fetra®
Transportgeräte

NEU





Materialständer

Profilstahl-Rohrkonstruktion, pulverbeschichtet · Stahlblechplattform mit einseitiger Anlagekante, neigbar um 15° und 30° · manuell höhenverstellbar, Raster 25 mm · sichere Arretierung · TPE-Bereifung · 4 Lenkrollen, davon zwei mit Feststeller · **Tragfähigkeit 150 kg**
Anwendung: Material in Drahtkörbe, Kunststoffkästen usw. auf eine ergonomische Arbeitshöhe zur Verfügung stellen.

Ladefläche L x B [mm]	verstellbare Höhe [mm]	Farbe	Art.-Nr.	EUR	KS
510 x 410	500-775	brillantblau, RAL 5007	**9111 440 301**	**305,00**	IX49

bedrunka+hirth
Workplace up to date – mehr Raum zum Arbeiten



Ablage starr



Ablage neigbar

Ablage neigbar bis 30 °

Materialständer

Profilstahl-Rohrkonstruktion · pulverbeschichtet, lichtgrau, RAL 7035 · stufenlos höhenverstellbar · Tragfähigkeit 30 kg · 4 Lenkrollen, davon 2 mit Feststeller Ø 100 mm · Anlieferung unmontiert

Ladefläche L x B [mm]	verstellbare Höhe [mm]	Farbe	Art.-Nr.	EUR	KS
410 x 610	945-1295	lichtgrau, RAL 7035	**9000 426 200**	**195,00**	IB13
410 x 610	994-1344	lichtgrau, RAL 7035	**9000 426 201**	**235,00**	IB13



Tragrolle versetzbar



B.350 mm

B. 500 mm

Materialstütze

3-Fuß-Stahlrohrkonstruktion, blau lackiert · Stecksystem bei Montage der Füße · Tragrolle Stahl verzinkt Ø 50 x 1,5 mm · stufenlose Höhenverstellung · durch unterschiedliche Positionierung der Tragrolle mit oder ohne seitlichen Anschlag einsetzbar · Tragfähigkeit 100 kg · Flächenlast auf der gesamten Auflagenbreite

Höhe [mm]	Breite [mm]	Art.-Nr.	EUR	KS
630-1100	350	**9000 426 300**	**99,95**	IR19
630-1100	500	**9000 426 301**	**105,00**	IR19



Kugelleiste abschwenkbar



Mit 8 Kugelrollen



Materialstütze

Kombiständer mit abschwenkbarem Rollenträger · Materialzufuhr über die Tragrolle oder den Kugelrollen-Träger möglich · 2-Fuß-Stahlkonstruktion, schwarz lackiert · Tragrolle Stahl verzinkt Ø 60 x 1,5mm · Kugelleiste mit 8 Kugeln · stufenlose Höhenverstellung, zusammenklappbar · Niveauausgleich für unebene Böden · Tragfähigkeit 200 kg · Flächenlast auf der gesamten Auflagenbreite

Höhe [mm]	Breite [mm]	Art.-Nr.	EUR	KS
758-1197	350	**9000 426 302**	**149,00**	IR19







Materialstütze

2-Fuß-Stahlkonstruktion · für Rohre und Stangen von 3/4 " bis 16 ", Profil Kopfbreite 60 x 30 mm · stufenlose Höhenverstellung, zusammenklappbar · Niveauausgleich für unebene Böden · Tragfähigkeit 100 kg · Flächenlast auf der gesamten Auflagenbreite

Höhe [mm]	Ausführung Rollen	Art.-Nr.	EUR	KS
715-1060	4 Kugelrollen Ø 25 mm	**9000 426 303**	**199,00**	IR19

Yale®

Yalehandy



Hebelzug Handy

kleines und leichtes Allzweckgerät · ideal für mobilen Einsatz · passt in jede Werkzeugkiste · gesenk geschmiedete Trag- und Lasthaken drehbar gelagert · Kettenfreischaltung · ergonomisch geformter Handhebel · gekapselte Konstruktion, staub- und feuchtigkeitsgeschützt · einfache Handhabung

Tragfähigkeit [kg]	Hubhöhe [m]	Gewicht mit Ketten [kg]	Art.-Nr.	EUR	KS
250	1,5	2,2	**4172 615 005**	**189,00**	IC27
250	3	2,8	**9000 360 052**	**229,00**	IC27
500	1,5	2,8	**4172 615 006**	**249,00**	IC27
500	3	3,5	**9000 360 054**	**289,00**	IC27

PLANETA Hoists and winches since 1861

NEU



Hebelzug PLX-III

vielseitig einsetzbares Hebe- und Abspanngerät · einfach in der Handhabung · findet Anwendung im industriellen Bereich, Güterverkehr · Helfer bei Montagen sowie im Bau und Handwerk · robust und langlebig

Tragfähigkeit [kg]	Hubhöhe [m]	Gewicht mit Ketten [kg]	Art.-Nr.	EUR	KS
750	1,5	7	**9113 450 075**	**229,00**	IUC6
1500	1,5	11	**9113 450 076**	**299,00**	IUC6
3000	1,5	19	**9113 450 077**	**429,00**	IUC6

PLANETA Hoists and winches since 1861



Hebelzug PAH

geschlossenes Aluminium-Druckgussgehäuse · kompakte Bauweise · Freilaufschaltung der unbelasteten Kette · zwei robuste Hakensicherungen · ein robustes Kettenendstück verhindert das Durchrutschen · einsetzbar bei Temperaturen von -20 °C bis +60 °C Mit kurzem, verstärktem Handhebel mit Gummihandgriff und praktischer Tragetasche.

Tragfähigkeit [kg]	Hubhöhe [m]	Gewicht mit Ketten [kg]	Art.-Nr.	EUR	KS
250	1,5	1,9	**9113 450 240**	**155,00**	IXC6
500	1,5	3,5	**9113 450 241**	**175,00**	IXC6

PROMAT



Kettenzug

geschlossenes Stahlblechgehäuse · hochfeste Rundstahlkette · mit Traghaken und Lasthaken · niedrige Bauhöhe · geringes Gewicht · automatisch wirkende Lastdruckbremse

Tragfähigkeit [kg]	Anzahl Ketten-stränge	Hub-höhe [m]	Gewicht mit Ketten [kg]	Art.-Nr.	EUR	KS
1000	1	3	14,0	**4000 360 050**	**215,00**	PC11
2000	1	3	19,0	**4000 360 051**	**305,00**	PC11

PROMAT



Hebelzug

Gehäuse und Handhebel aus Stahlblech · Rundstahlkette · Trag- und Lasthaken mit Sicherheitsbügel · automatische Lastbremse

Tragfähigkeit [kg]	Hubhöhe [m]	Gewicht mit Ketten [kg]	Art.-Nr.	EUR	KS
750	1,5	7,2	**4000 360 000**	**189,00**	PX43
1500	1,5	12,5	**4000 360 001**	**285,00**	PX43
3000	1,5	21,5	**4000 360 002**	**329,00**	PX43

PLANETA Hoists and winches since 1861

NEU



Kettenzug Pullmaster-II

stabile Ausführung bei gleichzeitig sehr kompakten Abmessungen · asbestfreie Sicherheitsbremse packt stets zuverlässig und hält die Last sicher in jeder Position · geschmiedeten Trag- und Lasthaken, aus Vergütungsstahl mit federbelasteten, galvanisch verzinkten Hakensicherungen

Tragfähigkeit [kg]	Anzahl Ketten-stränge	Hub-höhe [m]	Gewicht mit Ketten [kg]	Art.-Nr.	EUR	KS
1000	1	3	11,5	**9113 450 080**	**205,00**	IKC6
1500	1	3	15,8	**9113 450 081**	**269,00**	IKC6
2000	2	3	16	**9113 450 082**	**309,00**	IKC6

Seilwinde BHW

leichtgängiger Lauf durch Stirnradgetriebe · geschützte Lastdruckbremse für sicheren Halt · vollverzinktes Gehäuse und Seiltrommel · schmale Seiltrommel für optimales Wickelbild des Seils auf der Trommel · die gebördelten Trommelräder schonen das Seil beim Wickelvorgang · spezielles Befestigungselement zur einfachen Seilmontage · abnehmbare Handkurbel
Drahtseil und Haken lose beigelegt
Anwendung: Zum Heben und Ziehen von Lasten. Montiert auf einen festen Sockel, kann die Kurbel frei durchgedreht werden.





max. Zugkraft oberste Seillage [daN]	200	300	475
max. Zugkraft unterste Seillage [daN]	550	820	1200
Trommel-Ø [mm]	47,8	57,7	75,7
Untersetzungsverhältnis	4,2:1	5:1	10:01
Seil-Ø [mm]	5	7	8
Seilaufnahme [m]	20	20	18
L x B x H [mm]	272 x 184 x 223,5	283 x 256 x 232,5	305 x 293 x 232,5
Art.-Nr.	**9113 450 090**	**9113 450 091**	**9113 450 092**
EUR	**195,00**	**265,00**	**309,00**
KS	IXC6	IXC6	IXC6

Federzug

Aluminium-Druckgussgehäuse · biegsames und widerstandsfähiges Stahldrahtseil, Seil-Ø 2 mm · reibungsarme Büchsen und präzise Seilführung · Sicherheitshaken und langlebige Feder · Sicherheitsaufhängung

Anwendung: Zum Anhängen, Ziehen und Ausgleichen von Lasten. Federzüge machen die angehängte Last fast schwerelos, Arbeitsmittel und Werkzeuge lassen sich mühelos auf- und ab bewegen, schneller greifen und ablegen. Dies vereinfacht den Arbeitsablauf und verbessert die Ordnung am Arbeitsplatz.



Tragfähigkeit [kg]	0,4-1	1-2	2-3	1-2,5	2-4	4-6
Seillänge [m]	1,6	1,6	1,6	2,0	2,0	2,0
Seil-Ø [mm]	2,0	2,0	2,0	2,0	2,0	2,0
Gewicht [kg]	0,6	0,6	0,7	2,0	2,0	2,3
Art.-Nr.	**9000 444 000**	**9000 444 001**	**9000 444 002**	**9000 444 004**	**9000 444 005**	**9000 444 006**
EUR	**69,95**	**77,95**	**82,95**	**185,00**	**195,00**	**225,00**
KS	IXC6	IXC6	IXC6	IXC6	IXC6	IXC6

Scherenwagenheber

für alle PKW-Typen geeignet



Tragfähigkeit [kg]	1500
Hub [mm]	260
Bauhöhe [mm]	100
Endhöhe [mm]	365
Art.-Nr.	**4000 363 050**
EUR	**36,95**
KS	IXZ9

Hydraulikwagenheber

mit Sicherheitsventil und zerlegbarer Pumpenstange



Tragfähigkeit [kg]	2000	5000
Hub [mm]	110	140
Bauhöhe [mm]	158	200
Endhöhe [mm]	300	370
Art.-Nr.	**4000 363 060**	**4000 363 065**
EUR	**30,95**	**36,95**
KS	IXZ9	IXZ9

Rundstahlkette DIN 5685

feuerverzinkt · C-Glieder · VE = 1 Bund



Typ	Kettennennstärke [mm]	Länge [m]	Art.-Nr.	EUR	KS
C 40	4,0	30	**1000 131 104**	**56,95**	IXC4
C 60	6,0	30	**1000 131 106**	**109,00**	IXC4
C 80	8,0	30	**1000 131 108**	**179,00**	IXC4



Knotenkette DIN 5685

galvanisch verzinkt · Bunde à 30 m · VE = 1 Bund

Typ	Kettennennstärke [mm]	Länge [m]	Art.-Nr.	EUR	KS
K 16	1,6	30	**1000 131 116**	**24,95**	IEC4
K 22	2,0	30	**1000 131 120**	**25,95**	IEC4
K 27	2,5	30	**1000 131 125**	**32,95**	IEC4



Absperrkette

mit geraden langen Gliedern · kältebeständig · überfahrsicher und nicht stromleitend · 100 % UV-beständig · VE = 1 Bund

Farbe	Kettenstärke [mm]	Länge [m]	Art.-Nr.	EUR	KS
gelb/schwarz	6	25	**1000 131 200**	**19,95**	IUZ9
rot/weiß	6	30	**1000 131 202**	**21,95**	IUZ9



Notglied

aus Nylon · für Kettenstärke 6 mm

Farbe	Kettenstärke [mm]	VE	Art.-Nr.	EUR	KS
rot	6	10	**1000 131 235**	**0,80** [1]	IAZ9
schwarz	6	10	**1000 131 236**	**0,80** [1]	IAZ9

[1] Preis per St.



Drahtseil
verzinkt

Ø [mm]	Länge [m]	Konstruktion	Mindestbruchkraft [kN]	Art.-Nr.	EUR	KS
2,0	400	6 x 7 + 1 FE	2,34	**1000 134 011**	**109,00**	IUC4
3,0	280	6 x 7 + 1 FE	5,28	**1000 134 013**	**115,00**	IUC4
4,0	200	6 x 7 + 1 FE	9,38	**1000 134 014**	**155,00**	IUC4
5,0	100	6 x 12 + 1 FE	9,19	**1000 134 016**	**139,00**	IUC4
6,0	80	6 x 12 + 1 FE	13,24	**1000 134 025**	**199,00**	IUC4
8,0	40	6 x 12 + 1 FE	23,54	**1000 134 035**	**169,00**	IUC4



Drahtseil
verzinkt, kunststoffummantelt

Ø [mm]	Länge [m]	Konstruktion	Mindestbruchkraft [kN]	Art.-Nr.	EUR	KS
3,0 - 4,0	170	6 x 7 + 1 FE	5,28	**1000 134 051**	**235,00**	IUC4



Drahtseil
Edelstahl · Werkstoff 1.4401

Ø [mm]	Länge [m]	Konstruktion	Mindestbruchkraft [kN]	Art.-Nr.	EUR	KS
2,0	30	7 x 7	2,25	**1000 134 148**	**25,95**	IUC4
3,0	30	7 x 7	5,06	**1000 134 149**	**47,95**	IUC4
4,0	30	7 x 19	9,38	**1000 134 151**	**90,95**	IUC4



Drahtseil
verzinkt, kunststoffummantelt · glasklar

Ø [mm]	Länge [m]	Konstruktion	Mindestbruchkraft [kN]	Art.-Nr.	EUR	KS
3,0 - 4,0	10	6 x 7 + 1 FE	5,28	**1000 134 114**	**15,75** [1]	IUC4
5,0 - 6,0	10	6 x 12 + 1 FE	9,19	**1000 134 115**	**22,95** [1]	IUC4

[1] Preis per St.

kleinsorge

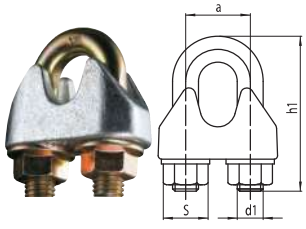

Sicherheitsdrahtseilklemme DIN 1142-EN 13411-5
Stahl · galvanisch verzinkt · die Drahtseilklemmen erfüllen in allen Belangen die gestellten Sicherheitsanforderungen
Hinweis:
Drahtseilklemmen nach dieser Norm (DIN 1142-EN 13411-5) sind zur Herstellung von lösbaren Seil-Endverbindungen bestimmt, wenn an diese sicherheitstechnische Anforderungen gestellt werden, d. h. wenn durch das Versagen der Seil-Endverbindung Personen oder Sachwerte gefährdet werden können · sie dürfen im Hebezeugbetrieb eingesetzt werden
Die angegebene Nenngröße bezieht sich auf das Seil

Nenngröße [mm]	Gewinde	Drehmoment max. [Nm]	VE	Art.-Nr.	EUR	KS
5,0	M5	2,2	100	**1000 120 145**	**21,95** [1]	IU88
6,5	M6	3,85	100	**1000 120 146**	**34,95** [1]	IU88
8,0	M8	6,6	50	**1000 120 148**	**54,95** [1]	IU88
10,0	M8	9,9	50	**1000 120 149**	**56,95** [1]	IU88

[1] Preis per 100 St.

kleinsorge

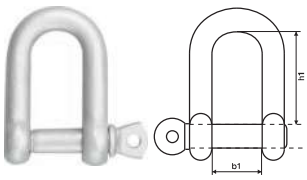

Schäkel
geschmiedet · mit Kragenbolzen · Eisen · gerade Form · galvanisch verzinkt · in normaler Handelsausführung

Bolzen [mm]	Bügel/Bolzen [mm]	Tragfähigkeit [kg]	Innenlänge [mm]	Öffnungsweite [mm]	VE	Art.-Nr.	EUR	KS
4,76 (3/16")	5	80	20	10	50	**1000 120 201**	**31,95** [1]	IU88
6,35 (1/4")	6	100	24	12	50	**1000 120 203**	**42,95** [1]	IU88
7,94 (5/16")	8	200	32	16	25	**1000 120 204**	**67,95** [1]	IU88
9,53 (3/8")	10	300	40	20	25	**1000 120 207**	**115,00** [1]	IU88
12,70 (1/2")	12	500	48	24	25	**1000 120 209**	**165,00** [1]	IU88
15,88 (5/8")	16	800	64	32	10	**1000 120 212**	**335,00** [1]	IU88
19,05 (3/4")	19	1100	74	38	10	**1000 120 213**	**515,00** [1]	IU88
22,23 (7/8")	22	1500	88	44	10	**1000 120 215**	**889,00** [1]	IU88
25,40 (1")	25	2000	96	48	10	**1000 120 217**	**1149,00** [1]	IU88

[1] Preis per 100 St.

Karabinerhaken

kleinsorge

(ähnlich DIN 5299) · Form C · SM-Draht · galvanisch verzinkt

Hinweis:

Karabinerhaken dürfen nicht zum Heben von Lasten eingesetzt werden!

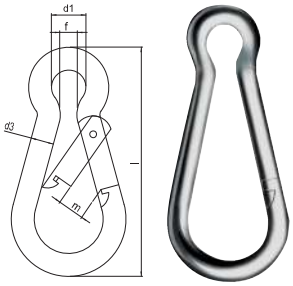

Länge [mm]	Drahtstärke [mm]	Augenweite [mm]	Tragfähigkeit [kg]	VE	Art.-Nr.	EUR	KS
50	5	8	100	100	**1000 120 180**	**30,95** [1]	IU88
60	6	9	120	100	**1000 120 182**	**38,95** [1]	IU88
70	7	10	180	100	**1000 120 184**	**49,95** [1]	IU88
80	8	10	230	50	**1000 120 186**	**63,95** [1]	IU88
90	9	12	250	50	**1000 120 187**	**86,95** [1]	IU88
100	10	15	350	25	**1000 120 189**	**115,00** [1]	IU88
120	11	18	450	25	**1000 120 190**	**149,00** [1]	IU88
140	12	20	510	10	**1000 120 192**	**199,00** [1]	IU88

[1] Preis per 100 St.

Kettenschnellverschluss

kleinsorge

(Quick-Links) · Eisen · galvanisch verzinkt · Kettenverschluss für leichte Spannarbeiten

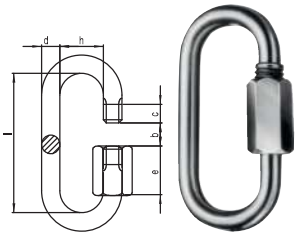

Größe	Innenweite [mm]	Öffnungsweite [mm]	Innenhöhe [mm]	VE	Art.-Nr.	EUR	KS
4	10	5,5	33	100	**1000 120 504**	**31,95** [1]	IU88
5	12	6,5	39	100	**1000 120 505**	**39,95** [1]	IU88
6	13	7,5	45	100	**1000 120 506**	**52,95** [1]	IU88
8	16	10,0	59	50	**1000 120 508**	**87,95** [1]	IU88
10	20	12,0	70	25	**1000 120 510**	**155,00** [1]	IU88

[1] Preis per 100 St.

Spannschloss DIN 1480

kleinsorge

mit Haken und Öse

Stahl 37 · galvanisch verzinkt

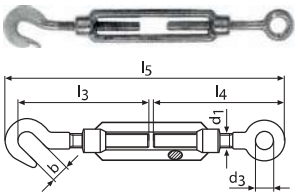

Gewinde	Augenweite [mm]	Hakenöffnung [mm]	Länge ohne Haken und Öse [mm]	Länge [mm]	VE	Art.-Nr.	EUR	KS
M6	9	8,5	110	172 - 252	10	**1000 120 406**	**1,70** [1]	IU88
M8	10	11	110	182 - 257	10	**1000 120 408**	**1,80** [1]	IU88
M10	14	13,5	125	213 - 298	10	**1000 120 410**	**2,95** [1]	IU88
M12	16	15,5	125	238 - 318	10	**1000 120 412**	**3,75** [1]	IU88
M14	18	18,5	140	263 - 353	10	**1000 120 414**	**5,25** [1]	IU88
M16	22	19	170	320 - 430	10	**1000 120 416**	**6,50** [1]	IU88
M20	24	20,5	200	367 - 497	5	**1000 120 417**	**12,75** [1]	IU88

[1] Preis per St.

Ringmutter DIN 582

kleinsorge

Stahl C15 · galvanisch verzinkt

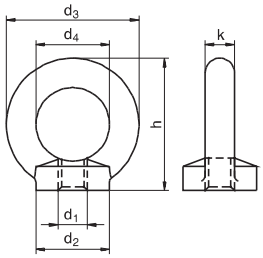



Gewinde	d2 [mm]	d3 [mm]	d4 [mm]	h [mm]	k [mm]	VE	Art.-Nr.	EUR	KS
M6	17	28	16	36	8	50	**5000 615 130**	**66,95** [1]	IU88
M8	20	36	20	36	8	50	**5000 615 131**	**68,95** [1]	IU88
M10	25	45	25	45	10	50	**5000 615 132**	**94,95** [1]	IU88
M12	30	54	30	53	12	25	**5000 615 133**	**135,00** [1]	IU88
M16	35	63	35	62	14	25	**5000 615 135**	**235,00** [1]	IU88

[1] Preis per 100 St.

Ringschraube DIN 580

kleinsorge

mit metrischem Gewinde · Stahl C15 · galvanisch verzinkt

DIN 580

(wird ersetzt durch ISO 3266)

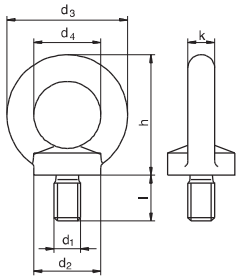



Gewinde	d2 [mm]	d3 [mm]	d4 [mm]	h [mm]	k [mm]	l [mm]	VE	Art.-Nr.	EUR	KS
M6	17	28	16	31	6	13	50	**5000 601 200**	**64,95** [1]	IU88
M8	20	36	20	36	8	13	50	**5000 601 201**	**68,95** [1]	IU88
M10	25	45	25	45	10	17	50	**5000 601 202**	**93,95** [1]	IU88
M12	30	54	30	53	12	20,5	25	**5000 601 203**	**155,00** [1]	IU88
M16	35	63	35	62	14	27	25	**5000 601 205**	**239,00** [1]	IU88

[1] Preis per 100 St.

CRAEMER

Kunststoffpalette

aus Hochdruck-Polyethylen · schwarz · mit 3 Längskufen · mit Rand · Oberfläche durchbrochen · temperaturbeständig von -30°C bis + 70°C



mit Rand

L x B x H [mm]	Tragfähigkeit statisch [kg]	Tragfähigkeit dynamisch [kg]	Tragfähigkeit im Regal [kg]	Art.-Nr.	EUR	KS
1200 x 800 x 150	5000	1000	400	**9120 451 276**	**54,95**	IB30

CRAEMER

Kunststoffpalette

aus HDPE · grau/blau · komplett geschlossen · mit 3 Kufen · mit Palgrip®-Antirutschbeschichtung auf dem Oberdeck · Temperaturbeständig von -30 °C bis +40 °C, kurzzeitig bis +90 °C

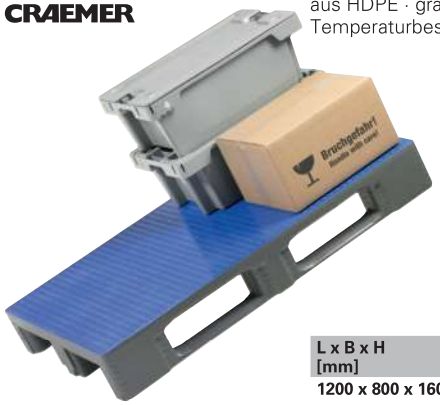

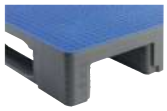

L x B x H [mm]	Tragfähigkeit statisch [kg]	Tragfähigkeit dynamisch [kg]	Tragfähigkeit im Regal [kg]	Art.-Nr.	EUR	KS
1200 x 800 x 160	7500	1250	1000	**9000 451 023**	**129,00**	IB30



Poolflachpalette

Holz, natur · gütegeprüfte, europäische Tauschpalette in Vierwege-Form · Gütesicherung nach UIC-Norm 435-2 · Güteprüfung durch Control-Co-Prüfdienst, im Auftrag der Gemeinschaft Paletten e.V. · Tragfähigkeit 1000 kg

L x B [mm]	Art.-Nr.	EUR	KS
1200 x 800	**9000 451 030**	**34,95**	IKZ9



Lieferung ohne Palette und ohne Aufsatzrahmen

Deckel

für Aufsatzrahmen 800 x 1200 mm · Stärke 6 mm · aus Sperrholz · nach IPPC-Standard ISPM 15

Farbe	VE		Art.-Nr.	EUR	KS
natur	5	+	**9000 451 098**	**25,95** [1]	IEZ9

[1] Preis per St.



Lieferung ohne Palette

Palettenaufsatzrahmen

diagonal faltbar, deshalb geringer Platzbedarf · Aufsatzrahmen aus 20 mm starkem gehobeltem Nadelholz · Spezial-Eckscharniere · Fangecken unten an allen 4 Ecken als Abrutschsicherung · nach IPPC-Standard ISPM 15

für Paletten L x B [mm]	Ausführung	Nutzhöhe [mm]	Art.-Nr.	EUR	KS
1200 x 800	4 Scharniere	200	**9000 451 095**	**35,95**	IEZ9



Aufsatzrahmenteiler

stabile Sperrholz-Unterteilungselemente · Stärke 12 mm · mit Metallbeschlägen · für Holz-Aufsatzrahmen H 200 mm · flexible Facheinteilung · leicht steckbar
Lieferung ohne Palette und ohne Aufsatzrahmen

L x H [mm]	Ausführung	VE		Art.-Nr.	EUR	KS
1160 x 190	Längsteiler	2	+	**9000 451 080**	**21,95** [1]	IXH1
760 x 190	Querteiler	2	+	**9000 451 081**	**17,25** [1]	IXH1

[1] Preis per St.





Stapelecke

zur Stapelung von Paletten auf Holz-Aufsatzrahmen · robuste Ausführung · für Holzstärken bis 22 mm · widerstandsfähiges Kunststoff-Material · mehrfach verwendbar
Preis ohne Holzpalette und ohne Aufsatzrahmen

	VE	Art.-Nr.	EUR	KS
	20	**9000 451 051**	**3,40** [1]	IEZ9

[1] Preis per St.

DURABLE

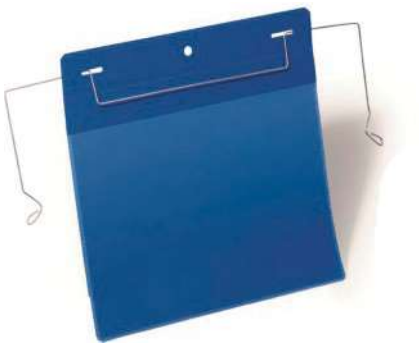

Dokumententasche

mit flexiblem Drahtbügel · strapazierfähige Tasche aus PP-Folie · scannertauglich und dokumentenecht · auch eignet für den Außeneinsatz durch **Staub- und Regenschutzklappe** · zur idealen Befestigung an Holzaufsatzrahmen und Palettenkartons · Vorderseite transparent · VE = 50 Stück

B x H [mm]	für Format	Art.-Nr. dunkelblau	EUR	KS
210 x 148	DIN A5 quer	**9000 451 020**	**155,00** [1]	IC41
210 x 297	DIN A4 hoch	**9000 451 021**	**199,00** [1]	IC41
297 x 210	DIN A4 quer	**9000 451 022**	**199,00** [1]	IC41

[1] Preis per VE



Palettenhütchen 1.25

Karton, Qualität 1.25 · 1-farbig, rot bedruckt, mit 2 Selbstklebestreifen · vermeidet Transportschäden und sichert das Versandgut · durch zusätzliche Schlitze auch mit Umreifungsband zu befestigen · Anlieferung erfolgt flach zusammengelegt

Innenmaße L x B x H [mm]	VE	Art.-Nr.	EUR	KS
205 x 205 x 235	25	**9000 451 014**	**1,35** [1]	IBH1

[1] Preis per St.

EICHNER





Dokumententasche

mit flexiblem Drahtbügel · transparent · ohne Klappe · zum Anbringen an Gitterboxen, Transportbehältern und Versandkartons

B x H [mm]	für Format	Art.-Nr.	EUR	VE	KS
280 x 180	DIN A5 quer	**9000 451 091**	**2,30** [1]	10	IX45
330 x 245	DIN A4 quer	**9000 451 093**	**3,40** [1]	10	IX45
280 x 325	DIN A4 hoch	**9000 451 094**	**3,40** [1]	10	IX45

[1] Preis per St.

EICHNER





Dokumententasche

zur Kennzeichnung von Palettenrahmen und Behältern · Rückseite blau, Frontseite transparent · mit Falz und Klemmhalterung · geschlossene Vorderseite, dadurch vollflächiger Schutz vor äußeren Einflüssen · Barcodes können problemlos durch die Folie gescannt werden

B x H [mm]	für Format	Art.-Nr.	EUR	VE	KS
165 x 120	DIN A6 quer	**9000 451 082**	**2,05** [1]	10	IB45
235 x 165	DIN A5 quer	**9000 451 083**	**2,05** [1]	10	IB45
305 x 230	DIN A4 quer	**9000 451 084**	**2,95** [1]	10	IB45

[1] Preis per St.

EICHNER

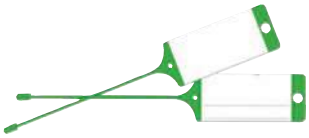





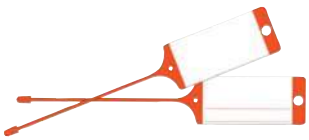

Warenanhänger

aus wetterfestem PP · hohe Festigkeit, Elastizität und Lichtechtheit · für die schnelle und einfache Kennzeichnung von allen Gütern und Waren · überall einsetzbar, wo nicht ausreichend Platz für eine Etikettierung vorhanden ist · mit handelsüblichen Kugelschreibern individuell beschreibbar · VE = 100 Stück

	Art.-Nr. rot	Art.-Nr. gelb	Art.-Nr. grün	EUR	VE	KS
	9000 451 510	**9000 451 511**	**9000 451 512**	**20,95** [1]	1	IC45

[1] Preis per VE





Mehrzwecktonne

zur Lagerung und für den Transport, auch als Abfallcontainer einsetzbar · aus widerstandsfähigem Kunststoff (PE) · temperaturbeständig von -29 °C bis +60 °C · mit Lüftungskanälen · aus kälte- und formbeständigem, nicht brüchigem Kunststoff, stoß- und kratzfest · Randverstärkung für eine zusätzliche Festigkeit und Strapazierfähigkeit · abgerundete Griffmulden sorgen für rutschfreies Anheben · mit Beutelklemmen für einfaches Auswechseln von Abfallsäckken · ineinander stapelbar · Außen-Ø inkl. Griffe

Inhalt [l]	Außen-Ø [mm]	Farbe	Gesamt-H. [mm]	Art.-Nr.	EUR	KS
38	400	weiß	435	**9000 450 350**	**47,95**	IKE2
38	400	grau	435	**9000 450 351**	**47,95**	IKE2
76	495	grau	581	**9000 450 353**	**78,95**	IKE2
76	495	blau	581	**9000 450 348**	**78,95**	IKE2
121	560	weiß	692	**9000 450 354**	**97,95**	IKE2
121	560	grau	692	**9000 450 355**	**97,95**	IKE2
121	560	rot	692	**9000 450 345**	**97,95**	IKE2
121	560	blau	692	**9000 450 356**	**97,95**	IKE2

Stapeldeckel

mit dichtschließendem Schnappverschluss · Farbe grau

passend für Inhalt [l]	Ø [mm]	Art.-Nr.	EUR	KS
38	400	**9000 450 363**	**15,50**	IKE2
76	495	**9000 450 365**	**19,25**	IKE2
121	560	**9000 450 367**	**26,95**	IKE2



Fahrgestell

Farbe schwarz · aus Kunststoff · mit Bajonettverschluss und 5 Lenkrollen Ø 100 mm · passend zu Mehrzwecktonnen

passend für Inhalt [l]	Ø [mm]	Ausführung	Art.-Nr.	EUR	KS
76/121/167	455	rund	**9000 450 374**	**129,00**	IKE2



Flachdeckel

Lieferung ohne Mehrzweckbehälter

Farbe grau · für Mehrzweckbehälter

für Inhalt [l]	Art.-Nr.	EUR	KS
105	**9000 450 386**	**29,95**	IXE2
151,5	**9000 450 388**	**40,95**	IXE2



Mehrzweckbehälter

eckig · sicheres Stapeln durch geformte Griffe, die nicht ineinander verkeilen · zur Lagerung und für den Transport, auch als Abfallcontainer einsetzbar · aus widerstandsfähigem Kunststoff (PE) · temperaturbeständig von -29 °C bis +60 °C · aus kälte- und formbeständigem, nicht brüchigem Kunststoff, stoß- und kratzfest · Randverstärkung für eine zusätzliche Festigkeit und Strapazierfähigkeit · Farbe grau Deckel gehört nicht zum Lieferumfang.

Lieferung ohne Deckel und ohne Fahrgestell

Inhalt [l]	Gesamtmaße L x B x H [mm]	Art.-Nr.	EUR	KS
105	545 x 545 x 570	**9000 450 381**	**96,95**	IXE2
151,5	595 x 595 x 730	**9000 450 383**	**135,00**	IXE2



Fahrgestell

aus Kunststoff · Farbe schwarz · mit Bajonettverschluss und 4 Lenkrollen · passend zu Mehrzweckbehälter

Lieferung ohne Mehrzweckbehälter

passend für Inhalt [l]	Ausführung	Art.-Nr.	EUR	KS
105/151,5	eckig	**9000 450 390**	**109,00**	IXE2



Leichtbaubehälter

zum Lagern und Transportieren · mit Ablaufloch und Verschlussstopfen · glatte Flächen ermöglichen eine einfache Reinigung · resistent gegen Säuren · ineinander und mit dem Spezialdeckel aufeinander stapelbar · Farbe basaltgrau

Behälter:
aus hochwertigem Polyethylen (HDPe)

Außenmaße L x B x H [mm]	Inhalt [l]	Gewicht [kg]	Art.-Nr.	EUR	KS
790 x 605 x 680	210	10,0	**9000 450 270**	**91,95**	IK30
945 x 725 x 830	400	17,5	**9000 450 271**	**155,00**	IK30



Deckel

für Transportbehälter · Farbe grün

passend für Inhalt [l]	Art.-Nr.	EUR	KS
210	**9000 450 275**	**37,95**	IK30
400	**9000 450 276**	**53,95**	IK30



Fahrgestell

Stahl verzinkt · für Transportbehälter

Lieferung ohne Transportbehälter

passend für Inhalt [l]	Ausführung	Art.-Nr.	EUR	KS
210	eckig	**9000 450 290**	**205,00**	IK30
400	eckig	**9000 450 292**	**205,00**	IK30





Ablaufhahn

Kunststoff weiß · Anschlussgewinde 19,05 (¾") mm · NW 18 · für Transportbehälter basaltgrau

Art.-Nr.	EUR	KS
9000 450 295	**10,25**	IK30

mauser
Ideen aus Stahl – seit 1896



Transportstapelbehälter

aus Polyethylen · hochbelastbar und ausgestattet mit extra-stabilisierenden Stapelrippen · glatte Innenflächen, leicht zu reinigen · lebensmittelecht · temperaturbeständig von -20 °C bis +90 °C · Farbe grau

Inhalt [l]	Außenmaße L x B x H [mm]	Art.-Nr.	EUR	KS
19,0	503 x 340 x 142	**9000 450 321**	**17,25**	IXA4
37,0	503 x 340 x 257	**9000 450 322**	**22,95**	IXA4
20,0	600 x 400 x 120	**9000 450 323**	**19,50**	IXA4

CRAEMER



Kunststoffbehälter

ND-Polyethylen · für hygienisches Lagern und Transportieren · bewährt in den unterschiedlichsten Einsatzbereichen · platzsparend ineinander stapelbar · bei nur geringem Eigengewicht äußerst formstabil und bruchfest · temperaturbeständig - 30 °C bis + 40 °C (kurzzeitig bis +90 °C) · lebensmittelecht · weitgehend säure- und laugenbeständig · leicht zu reinigen · Farbe weiß

Inhalt [l]	Gewicht [kg]	Außenmaße L x B x H [mm]	Art.-Nr.	EUR	KS
25	1,6	475 x 340 x 220	**9000 450 310**	**26,95**	IC30
55	2,6	750 x 445 x 200	**9000 450 311**	**38,95**	IC30

GRAF



Kunststoffbehälter

Polyethylen · konische Ausführung · platzsparend ineinander stapelbar · innen und außen glatt · lebensmittelecht · weitgehend säure- und laugenbeständig · temperaturbeständig -20 °C bis +40 °C · Farbe natur

Inhalt [l]	Außenmaße L x B x H [mm]	Art.-Nr.	EUR	KS
60	480 x 480 x 370	**9000 450 330**	**44,95**	IX59
65	650 x 440 x 330	**9000 450 331**	**49,95**	IX59
80	770 x 500 x 310	**9000 450 332**	**67,95**	IX59
160	880 x 640 x 360	**9000 450 333**	**85,95**	IX59

CRAEMER



Bottich

HD-Polyethylen · mit Griffmulden · für hygienisches Lagern und Transportieren · bewährt in den unterschiedlichsten Einsatzbereichen · bei nur geringem Eigengewicht äußerst formstabil und bruchfest · temperaturbeständig von -30 °C bis +40 °C (kurzzeitig bis +90 °C) · lebensmittelecht · weitgehend säure- und laugenbeständig · leicht zu reinigen · Farbe weiß

Inhalt [l]	Ø x H [mm]	Art.-Nr.	EUR	KS
65	590 x 330	**9000 450 325**	**33,95**	IC30
85	628 x 385	**9000 450 326**	**41,95**	IC30

hünersdorff



Eimer

HD-Polyethylen · mit Ausguss und geprägter Skala · mit Kunststoffbügel · lebensmittelecht · säurebeständig · Farbe natur

Inhalt [l]	Ø x H [mm]	Art.-Nr.	EUR	KS
10,5	286 x 283	**9000 466 950**	**11,25**	IX77
17,0	330 x 315	**9000 466 951**	**15,25**	IX77

hünersdorff



Eimer

mit geprägter Skala und Ausguss · mit Kunststoffbügel · sehr gute Beständigkeit gegen Säuren und Laugen · bruchsicheres Polyethylen · Temperaturbeständigkeit von -20°C bis +70°C · schwarz

Inhalt [l]	Ø x H [mm]	Art.-Nr.	EUR	KS
10,5	286 x 283	**9000 466 940**	**10,50**	IX77
17,0	330 x 315	**9000 466 941**	**13,95**	IX77

CRAEMER



9000 450 335 · 9000 450 336 · 9000 450 337 · 9000 450 338

Kunststoffbehälter

HD-Polyethylen · rund · mit 2 Außengriffen · leer ineinander stapelbar · mittels Spezialdeckel auch aufeinander stapelbar · die Behälter sind formstabil, leicht zu reinigen und auch bei tiefsten Temperaturen bruchfest · temperaturbeständig von -30 °C bis +40 °C (kurzfristig bis +90 °C) · lebensmittelecht · Farbe weiß

Lieferung ohne Deckel

Inhalt [l]	Oberer-Ø [mm]	Gesamt-H. [mm]	Farbe	Gewicht [kg]	Art.-Nr.	EUR	KS
40	420	445	weiß	1,7	**9000 450 335**	**31,95**	IC30
50	420	540	weiß	2,0	**9000 450 336**	**36,95**	IC30
75	515	530	weiß	3,7	**9000 450 337**	**45,95**	IC30
110	515	733	weiß	5,5	**9000 450 338**	**91,95**	IC30

CRAEMER



9000 450 523

Stapeldeckel

rund · formstabil · leicht zu reinigen und auch bei tiefsten Temperaturen bruchfest · lebensmittelecht · Farbe weiß

passend für Inhalt [l]	Art.-Nr.	EUR	KS
40/50	**9000 450 361**	**9,25**	IC30
75/110	**9000 450 362**	**17,75**	IC30



Eimer

mit Deckel · hochwertiges PP · weiß · mit Bügelgriff und Stülpdeckel · **Lebensmittel geeignet** · temperaturbeständig von -20 °C bis +50 °C (nicht zum Einfrieren geeignet)

Inhalt [l]	Ø x H [mm]	Art.-Nr.	EUR	KS
3	157 x 162	**9000 450 007**	**3,50**	IUJ1
5	188 x 214	**9000 450 005**	**4,50**	IUJ1
10	250 x 265	**9000 450 006**	**7,25**	IUJ1
15	315 x 290	**9000 450 008**	**11,25**	IUJ1



Eimer

aus Kunststoff mit Metallbügel · farbig sortiert

Inhalt [l]	Art.-Nr.	EUR	KS
5	**9000 466 910**	**2,05**	IKB4
10	**9000 466 911**	**3,05**	IKB4

Lockweiler
QUALITY IN PLASTICS



Eimer

schwere Qualität aus Polyethylen · mit Maßeinteilung und Metallbügel · lebensmittelecht · weiß

Inhalt [l]	Ø x H [mm]	Art.-Nr.	EUR	KS
10	290 x 265	**9000 466 915**	**8,75**	IX99
15	330 x 300	**9000 466 916**	**10,95**	IX99
20	370 x 330	**9000 466 917**	**12,50**	IX99



Eimer

Stahlblech, verzinkt

Inhalt [l]	Ø x H [mm]	VE		Art.-Nr.	EUR	KS
9,5	280 x 280	12	+	**9000 466 960**	**16,95** [1]	IEZ9
12,5	300 x 300	12	+	**9000 466 961**	**20,95** [1]	IEZ9

[1] Preis per St.

hünersdorff



Abwiegeschaufel

naturfarben · lebensmittelbeständig · bruchsicheres Polyethylen · Temperaturbeständigkeit von -20 °C bis +70 °C · sehr gute chemische Beständigkeit gegen Säuren und Laugen · spülmaschinenfest

Inhalt [ml]	Länge [mm]	VE	Art.-Nr.	EUR	KS
230	250	12	**9000 495 137**	**2,55** [1]	IE77
470	310	6	**9000 495 138**	**4,10** [1]	IE77
725	350	3	**9000 495 139**	**6,25** [1]	IE77
1390	400	3	**9000 495 140**	**7,50** [1]	IE77

[1] Preis per St.



Abwiegeschaufel

aus Aluminium

Inhalt [ml]	Länge [mm]	Art.-Nr.	EUR	KS
260	250	**9000 495 116**	**8,25**	IEZ9
555	310	**9000 495 120**	**12,50**	IEZ9
675	350	**9000 495 122**	**18,25**	IEZ9
1510	400	**9000 495 124**	**25,95**	IEZ9
3000	430	**9000 495 126**	**36,95**	IEZ9

NEU



Abwiegeschaufel

aus lebensmittelechtem Edelstahl · qualitativ hochwertigste Schaufel · Haltbarkeit, Belastbarkeit und Spülmaschineneignung in einer Schaufel
Lieferumfang: 1 Schaufel

Inhalt [ml]	Länge [mm]	Art.-Nr.	EUR	KS
100	175	**9000 495 130**	**11,95**	IEZ9
125	205	**9000 495 131**	**16,25**	IEZ9
220	240	**9000 495 132**	**24,95**	IEZ9

hünersdorff



Messkanne

transparent · lebensmittelbeständig · aus säure- und chemikalienbeständigem Polypropylen · Temperaturbeständigkeit von -20 °C bis +100 °C · offener Griff · stapelbar · mit eingespritzter und blau geprägter Skala

Inhalt [ml]	Skala [ml]	Ø x H [mm]	Art.-Nr.	EUR	KS
1000	10:10	117 x 165	**9000 495 146**	**4,10**	IX77
2000	20:20	151 x 206	**9000 495 147**	**6,75**	IX77
3000	50:50	175 x 238	**9000 495 148**	**7,75**	IX77
5000	100:100	203 x 257	**9000 495 149**	**9,25**	IX77

hünersdorff



Messkanne

transparent · lebensmittelbeständig · aus säure- und chemikalienbeständigem Polypropylen · geschlossener Griff · mit eingespritzter und blau geprägter Skala · Temperaturbeständigkeit von -20°C bis +100°C

Inhalt [ml]	Skala [ml]	Ø x H [mm]	Art.-Nr.	EUR	KS
500	10:10	90 x 135	**9000 495 150**	**3,30**	IX77
1000	10:10	117 x 165	**9000 495 151**	**4,65**	IX77
2000	20:20	151 x 206	**9000 495 152**	**7,75**	IX77
3000	50:50	175 x 238	**9000 495 153**	**8,95**	IX77
5000	100:100	203 x 257	**9000 495 154**	**10,75**	IX77

hünersdorff

NEU



Messkannenset

transparent · lebensmittelbeständig · aus säure- und chemikalienbeständigem Polypropylen · offener Griff · mit eingespritzter und blau geprägter Skala

Lieferumfang: Messbecher 120 ml ohne Griff, je eine Messkanne 500ml, 1000 ml, 2000 ml

Art.-Nr.	EUR	KS
9000 495 161	**12,75**	IX77

hünersdorff

NEU

Messkannenset

mit Deckel · transparent · lebensmittelbeständig · aus säure- und chemikalienbeständigem Polypropylen · geschlossener Griff · mit eingespritzter und blau geprägter Skala · Temperaturbeständigkeit von -20°C bis +100°C

Lieferumfang: je eine Messkanne 1000 ml, 2000 ml und Deckel



Inhalt [ml]	Art.-Nr.	EUR	KS
1x 1000, 1x 2000	**9000 495 163**	**12,50**	IX77

hünersdorff

Weithalsflasche

mit Verschluss · ideal zur Aufbewahrung von Proben · leicht quetschbar und dabei formbeständig · sehr gute Beständigkeit gegen Sären, Laugen und weitere Chemikalien · für Spülmaschine und Tiefkühltruhe geeignet · Temperaturbeständig von -20°C bis +70°C · lebensmittelbeständig

Inhalt [ml]	Gesamt-H. [mm]	Gesamt-Ø [mm]	Material	Art.-Nr.	EUR	KS
250	120	64	Polyethylen (LDPE)	**9000 450 052**	**3,70**	IX77
500	154	77	Polyethylen (LDPE)	**9000 450 053**	**5,95**	IX77
1000	205	95	Polyethylen (LDPE)	**9000 450 055**	**9,75**	IX77
2000	247	120	Polyethylen (LDPE)	**9000 450 056**	**14,50**	IX77

Lockweiler QUALITY IN PLASTICS





Klappbox

aus Polypropylen · mit 2 Griffen und Flaschenhalter · Inhalt 35 l

L x B x H [mm]	Farbe	Art.-Nr.	EUR	KS
485 x 345 x 230	schwarz-grau	**9000 447 755**	**23,95**	IX99

Lockweiler QUALITY IN PLASTICS



Korb

aus Polyethylen · hohe Belastbarkeit und Stabilität · lange Lebensdauer · eckig, mit hochstehenden, tragefreundlichen Griffen

Inhalt [l]	Farbe	Gesamtmaße L x B x H [mm]	Art.-Nr.	EUR	KS
45	rot	620 x 425 x 250	**9000 448 300**	**20,95**	IX99
45	blau	620 x 425 x 250	**9000 448 301**	**20,95**	IX99
85	rot	800 x 535 x 300	**9000 448 310**	**45,95**	IX99
85	blau	800 x 535 x 300	**9000 448 311**	**45,95**	IX99

Lockweiler QUALITY IN PLASTICS



Wanne

aus Polyethylen · hohe Belastbarkeit und Stabilität · lange Lebensdauer · eckig, mit hochstehenden, tragefreundlichen Griffen

Inhalt [l]	Farbe	Gesamtmaße L x B x H [mm]	Art.-Nr.	EUR	KS
45	rot	620 x 425 x 250	**9000 448 304**	**24,95**	IX99
45	blau	620 x 425 x 250	**9000 448 305**	**24,95**	IX99
85	rot	800 x 535 x 300	**9000 448 313**	**47,95**	IX99
85	blau	800 x 535 x 300	**9000 448 314**	**47,95**	IX99





Drehstapelbehälter

aus Polypropylen (PP) · können ineinander geschachtelt oder nach einer 180° Drehung mühelos aufeinander gestapelt werden · leicht zu handhaben · lebensmittelecht · temperaturbeständig von -20 °C bis +80 °C · bedingt beständig gegen Öle, Benzin und Säuren (bitte anfragen)

Lieferung ohne Deckel

Außenmaße L x B x H [mm]	Inhalt [l]	Farbe	Gewicht [kg]	Tragfähigkeit [kg]	Art.-Nr.	EUR	KS
300 x 200 x 150	6	blau	0,4	6	**9000 446 900**	**8,95**	ICZ9
300 x 200 x 150	6	gelb	0,4	6	**9000 446 901**	**8,95**	ICZ9
300 x 200 x 150	6	grau	0,4	6	**9000 446 902**	**8,95**	ICZ9
300 x 200 x 150	6	grün	0,4	6	**9000 446 903**	**8,95**	ICZ9
300 x 200 x 150	6	rot	0,4	6	**9000 446 904**	**8,95**	ICZ9
590 x 380 x 135	18	blau	0,9	18	**9000 446 961**	**14,75**	ICZ9
590 x 380 x 135	18	gelb	0,9	18	**9000 446 962**	**14,75**	ICZ9
590 x 380 x 135	18	grau	0,9	18	**9000 446 963**	**14,75**	ICZ9
590 x 380 x 135	18	grün	0,9	18	**9000 446 964**	**14,75**	ICZ9
590 x 380 x 135	18	rot	0,9	18	**9000 446 965**	**14,75**	ICZ9
590 x 380 x 202	34	blau	1,3	34	**9000 446 932**	**21,95**	ICZ9
590 x 380 x 202	34	gelb	1,3	34	**9000 446 933**	**21,95**	ICZ9
590 x 380 x 202	34	grau	1,3	34	**9000 446 934**	**21,95**	ICZ9
590 x 380 x 202	34	grün	1,3	34	**9000 446 935**	**21,95**	ICZ9
590 x 380 x 202	34	rot	1,3	34	**9000 446 936**	**21,95**	ICZ9
600 x 400 x 300	50	blau	2,2	50	**9000 446 940**	**30,95**	ICZ9
600 x 400 x 300	50	gelb	2,2	50	**9000 446 941**	**30,95**	ICZ9
600 x 400 x 300	50	grau	2,2	50	**9000 446 942**	**30,95**	ICZ9
600 x 400 x 300	50	grün	2,2	50	**9000 446 943**	**30,95**	ICZ9
600 x 400 x 300	50	rot	2,2	50	**9000 446 944**	**30,95**	ICZ9
800 x 400 x 300	70	blau	3,3	70	**9000 446 948**	**45,95**	ICZ9
800 x 400 x 300	70	gelb	3,3	70	**9000 446 949**	**45,95**	ICZ9
800 x 400 x 300	70	grau	3,3	70	**9000 446 950**	**45,95**	ICZ9
800 x 400 x 300	70	grün	3,3	70	**9000 446 951**	**45,95**	ICZ9
800 x 400 x 300	70	rot	3,3	70	**9000 446 952**	**45,95**	ICZ9

NEU



Lieferung ohne Inhalt bzw. Zubehör

LA-KA-PE



Deckel

Polypropylen · passend zu Drehstapelbehältern Art.-Nr. 9000 448 210 und 9000 448 214 · Farbe schwarz

für Inhalt [l]	für Drehstapelbehälter [mm]	Art.-Nr.	EUR	KS
45	L 600 x B 400 x H 250	**9000 448 217**	**10,50**	IU68

Deckel

für Drehstapelbehälter · aus schlagzähem Polystyrol · nicht beständig gegen Öle, Benzin und Säuren etc. · Farbe grau

für Inhalt [l]	für Drehstapelbehälter [mm]	Art.-Nr.	EUR	KS
6	L 300 x B 200 x H 150	**9000 446 907**	**10,25**	ICZ9
34	L 590 x B 380 x H 202	**9000 446 931**	**12,25**	ICZ9
50	L 600 x B 400 x H 300	**9000 446 947**	**16,50**	ICZ9
70	L 800 x B 400 x H 180	**9000 446 953**	**34,95**	ICZ9

LA-KA-PE





Drehstapelbehälter

aus Polypropylen (PP) · kräftiger Rand als umlaufender Tragegriff · alle Kästen lassen sich ineinander bzw. aufeinander stapeln · beständig gegen Öle, Benzin und gegen die meisten Säuren und Laugen

Außenmaße L x B x H [mm]	Inhalt [l]	Farbe	Art.-Nr.	EUR	KS
600 x 400 x 250	45	rot	**9000 448 210**	**21,95**	IK68
650 x 450 x 280	60	rot	**9000 448 211**	**26,95**	IK68
600 x 400 x 350	65	rot	**9000 448 212**	**32,95**	IK68
600 x 400 x 250	45	blau	**9000 448 214**	**21,95**	IK68
650 x 450 x 280	60	blau	**9000 448 215**	**26,95**	IK68
600 x 400 x 350	65	blau	**9000 448 216**	**32,95**	IK68

LA-KA-PE





Lieferung ohne Inhalt bzw. Zubehör

Drehstapelbehälter

aus Polypropylen · verstärkter Rippenboden für eine hohe Traglast · Stapelbelastbarkeit ca. 500 kg · für Rollenbahnen geeignet · mit Durchfassgriff an der Stirnseite · mit Halterung für Belege · Sicherung des Deckels durch Plomben möglich (Zubehör) · lebensmittelecht · temperaturbeständig von -20 bis +90 °C · beständig gegen Öle, Fette und die meisten Säuren und Laugen · Seitenwände und Boden geschlossen

Außenmaße L x B x H [mm]	Farbe	Tragfähigkeit [kg]	Art.-Nr.	EUR	KS
600 x 400 x 210	rot	65	**9000 446 120**	**24,95**	IX68
600 x 400 x 320	rot	70	**9000 446 130**	**32,95**	IX68
600 x 400 x 420	rot	70	**9000 446 135**	**37,95**	IX68
600 x 400 x 210	blau	65	**9000 446 121**	**24,95**	IX68
600 x 400 x 320	blau	70	**9000 446 131**	**32,95**	IX68
600 x 400 x 420	blau	70	**9000 446 136**	**37,95**	IX68
600 x 400 x 210	grau	65	**9000 446 123**	**24,95**	IX68
600 x 400 x 320	grau	70	**9000 446 133**	**32,95**	IX68
600 x 400 x 420	grau	70	**9000 446 138**	**37,95**	IX68

LA-KA-PE



Lieferung ohne Inhalt bzw. Zubehör

Stülpdeckel

passend zu Drehstapelbehältern · Farbe schwarz

Höhe [mm]	Art.-Nr.	EUR	KS
40	**9000 446 140**	**14,75**	IC68

LA-KA-PE



Drehstapelbehälter

aus Polypropylen · stapelbar · nestbar durch 180° Drehung · mit glattem Boden · für Rollenbahnen geeignet · der Deckel kann durch Plomben oder Spannbänder gesichert werden · lebensmittelecht · temperaturbeständig von - 20 °C bis + 90 °C · beständig gegen Öle, Fette und die meisten Säuren und Laugen · Seitenwände und Boden geschlossen

Außenmaße L x B x H [mm]	Farbe	Tragfähigkeit [kg]	Art.-Nr.	EUR	KS
480 x 312 x 200	rot	45	**9000 446 190**	**16,95**	IX68
480 x 312 x 200	blau	45	**9000 446 191**	**16,95**	IX68
480 x 312 x 200	grau	45	**9000 446 192**	**16,95**	IX68

Transportstapelbehälter

aus Polypropylen (PP) · lebensmittelecht · zum Transportieren, Lagern, Sortieren usw. · die Kastengrößen sind auf das Palettenmaß L 1200 x B 800 mm abgestimmt · für Röllchenbahnen geeignet · ab H 210 mm mit Durchfassgriff an den Stirnseiten · temperaturbeständig von -20 °C bis +65 °C · Boden und Seitenwände geschlossen

LA-KA-PE



Lieferung ohne Inhalt bzw. Zubehör

Außenmaße L x B x H [mm]	Innenmaße L x B x H [mm]	Griffart	Art.-Nr. rot	Art.-Nr. blau	Art.-Nr. grün	Art.-Nr. grau	EUR	KS
300 x 200 x 145	252 x 152 x 133	-	**9000 449 365**	**9000 449 366**	**9000 449 367**	**9000 449 368**	**8,95**	IK68
400 x 300 x 120	356 x 255 x 110	-	**9000 448 130**	**9000 448 131**	**9000 448 132**	**9000 448 133**	**9,25**	IK68
400 x 300 x 145	356 x 255 x 133	-	**9000 449 370**	**9000 449 371**	**9000 449 372**	**9000 449 373**	**11,75**	IK68
400 x 300 x 175	356 x 255 x 165	-	**9000 448 135**	**9000 448 136**	**9000 448 137**	**9000 448 138**	**12,50**	IK68
400 x 300 x 210	356 x 255 x 200	Durchfassgriff	**9000 448 140**	**9000 448 141**	**9000 448 142**	**9000 448 143**	**12,95**	IK68
400 x 300 x 270	356 x 255 x 255	Durchfassgriff	**9000 449 375**	**9000 449 376**	**9000 449 378**	**9000 449 379**	**16,25**	IK68
400 x 300 x 320	356 x 255 x 305	Durchfassgriff	**9000 448 145**	**9000 448 146**	**9000 448 147**	**9000 448 148**	**16,75**	IK68
600 x 400 x 145	551 x 352 x 133	-	**9000 449 380**	**9000 449 381**	**9000 449 383**	**9000 449 384**	**17,95**	IK68
600 x 400 x 175	551 x 352 x 165	-	**9000 448 150**	**9000 448 151**	**9000 448 152**	**9000 448 153**	**18,25**	IK68
600 x 400 x 270	551 x 352 x 255	Durchfassgriff	**9000 449 385**	**9000 449 386**	**9000 449 388**	**9000 449 389**	**23,95**	IK68
600 x 400 x 320	551 x 352 x 305	Durchfassgriff	**9000 448 155**	**9000 448 156**	**9000 448 157**	**9000 448 158**	**28,95**	IK68
800 x 600 x 320	740 x 545 x 305	Durchfassgriff	**9000 448 165**	**9000 448 166**	**9000 448 167**	**9000 448 168**	**61,95**	IK68

LA-KA-PE



Lieferung ohne Inhalt bzw. Zubehör

Deckel

für Transportstapelbehälter · mit Schiebeverschluss · Farbe schwarz · VE = 4 Stück/Krt.

L x B [mm]	Art.-Nr.	EUR	KS
300 x 200	**9000 449 397**	**15,75** [1]	IK68
400 x 300	**9000 449 398**	**23,95** [1]	IK68
600 x 400	**9000 449 399**	**45,95** [1]	IK68

[1] Preis per VE

LA-KA-PE



Lieferung ohne Inhalt bzw. Zubehör

Etikettenklammer

aus Federstahl · verzinkt · passend für LA-KA-PE Transportstapelbehälter · VE = 25 Stück

Material	Oberfläche	Art.-Nr.	EUR	KS
Federstahl	verzinkt	**9000 449 350**	**58,95** [1]	IB68

[1] Preis per VE

LA-KA-PE





Transportstapelbehälter

aus Polypropylen · lebensmittelecht · zum Transportieren, Lagern, Sortieren usw. · die Kastengrößen sind auf das Palettenmaß 1200 x 800 mm abgestimmt · Boden geschlossen, Seitenwände durchbrochen

Außenmaße L x B x H [mm]	Innenmaße L x B x H [mm]	Griffart	Art.-Nr. grau	EUR	KS
600 x 400 x 270	551 x 352 x 255	Durchfassgriff	**9000 448 932**	**22,95**	IU68
600 x 400 x 320	551 x 352 x 305	Durchfassgriff	**9000 448 173**	**30,95**	IU68

PROMAT

Transportstapelbehälter

aus Polypropylen · für einen vielseitigen Einsatz im Lager- und Kommissionierbereich · abgestimmt auf Europaletten-Maß · resistent gegen die meisten Säuren und Öle · lebensmittelecht · temperaturbeständig von -20 °C bis +80 °C · Farbe grau und blau · Boden und Seitenwände geschlossen



Außenmaße L x B x H [mm]	Innenmaße L x B x H [mm]	Inhalt [l]	Griffart	Art.-Nr. grau	Art.-Nr. blau	EUR	KS
300 x 200 x 120	260 x 160 x 117	5	Muschelgriff	**9000 447 798**	**9000 447 799**	**6,50**	PX34
400 x 300 x 120	355 x 255 x 115	10	Muschelgriff	**9000 447 800**	**9000 447 801**	**11,25**	PX34
400 x 300 x 170	355 x 255 x 165	14	Durchfassgriff	**9000 447 803**	**9000 447 804**	**12,25**	PX34
400 x 300 x 220	355 x 255 x 215	20	Durchfassgriff	**9000 447 806**	**9000 447 807**	**16,25**	PX34
400 x 300 x 320	355 x 255 x 315	31	Durchfassgriff	**9000 447 809**	**9000 447 808**	**19,95**	PX34
600 x 400 x 75	553 x 355 x 70	15	Griffleiste	**9000 447 810**	**-**	**15,75**	PX34
600 x 400 x 120	555 x 355 x 115	24	Muschelgriff	**9000 447 812**	**9000 447 813**	**17,95**	PX34
600 x 400 x 150	553 x 353 x 145	33	Durchfassgriff	**9000 447 815**	**9000 447 816**	**21,95**	PX34
600 x 400 x 170	555 x 355 x 165	34	Durchfassgriff	**9000 447 818**	**9000 447 819**	**23,95**	PX34
600 x 400 x 220	555 x 355 x 215	42	Durchfassgriff	**9000 447 821**	**9000 447 822**	**25,95**	PX34
600 x 400 x 236	555 x 355 x 231	50	Durchfassgriff	**9000 447 824**	**-**	**27,95**	PX34
600 x 400 x 280	553 x 353 x 275	55	Durchfassgriff	**9000 447 827**	**9000 447 828**	**31,95**	PX34
600 x 400 x 340	553 x 353 x 335	70	Durchfassgriff	**9000 447 830**	**9000 447 831**	**35,95**	PX34
600 x 400 x 420	550 x 350 x 415	80	Durchfassgriff	**9000 447 833**	**9000 447 834**	**44,95**	PX34

Lockweiler
QUALITY IN PLASTICS

Transportstapelbehälter

aus Polypropylen · für einen vielseitigen Einsatz im Lager- und Kommissionierbereich · abgestimmt auf Europaletten-Maß · resistent gegen die meisten Säuren und Öle · lebensmittelecht · temperaturbeständig von -20° bis +80° · Farbe grau · Boden geschlossen, Seitenwände durchbrochen


14 l

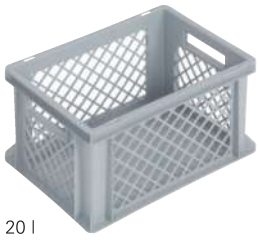
20 l

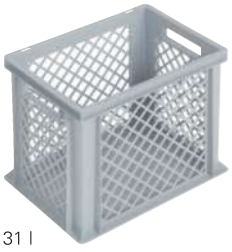
31 l


33 l


34 l

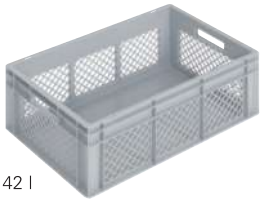
42 l

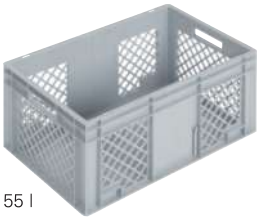
55 l

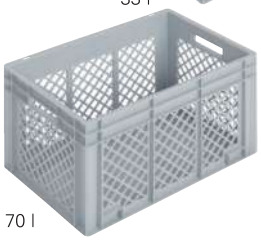
70 l


80 l

Außenmaße L x B x H [mm]	Innenmaße L x B x H [mm]	Inhalt [l]	Griffart	Art.-Nr. grau	EUR	KS
400 x 300 x 170	355 x 255 x 165	14	Durchfassgriff	**9000 447 840**	**11,25**	IX99
400 x 300 x 220	355 x 255 x 215	20	Durchfassgriff	**9000 447 843**	**13,50**	IX99
400 x 300 x 320	355 x 255 x 315	31	Durchfassgriff	**9000 447 846**	**16,25**	IX99
600 x 400 x 150	553 x 353 x 145	33	Durchfassgriff	**9000 447 852**	**18,95**	IX99
600 x 400 x 170	555 x 355 x 165	34	Durchfassgriff	**9000 447 855**	**19,75**	IX99
600 x 400 x 220	555 x 355 x 215	42	Durchfassgriff	**9000 447 858**	**21,95**	IX99
600 x 400 x 280	553 x 353 x 275	55	Durchfassgriff	**9000 447 864**	**28,95**	IX99
600 x 400 x 340	553 x 353 x 335	70	Durchfassgriff	**9000 447 867**	**31,95**	IX99
600 x 400 x 420	550 x 350 x 415	80	Durchfassgriff	**9000 447 870**	**38,95**	IX99

Lockweiler QUALITY IN PLASTICS

Scharnierdeckel
Farbe grau



L x B [mm]	Art.-Nr.	EUR	KS
300 x 200	9000 447 871	5,95	IX99
400 x 300	9000 447 874	10,95	IX99
600 x 400	9000 447 875	13,95	IX99

Lockweiler QUALITY IN PLASTICS

Schnappverschluss
für Transport- und Stapelbehälter · VE = Beutel á 10 Stück



Lieferung ohne Kunststoffbehälter

Farbe	Art.-Nr.	EUR	KS
weiß	9000 447 873	5,75 [1]	IX99

[1] Preis per VE

Lockweiler QUALITY IN PLASTICS

Schiebeverschluss
für Transport- und Stapelbehälter · VE = Beutel á 10 Stück



Lieferung ohne Kunststoffbehälter

Farbe	Art.-Nr.	EUR	KS
grau	9000 447 872	5,75 [1]	IX99

[1] Preis per VE

Lockweiler QUALITY IN PLASTICS

Zettelklammer
zur Befestigung an jeder beliebigen Rippe



Lieferung ohne Inhalt bzw. Zubehör

Art.-Nr.	EUR	KS
9000 447 878	2,50	IX99

Transportstapelbehälter
grau · formstabiles Polypropylen · rippenverstärkte Wände · abgestimmt auf Europaletten-Maße · selbstzentrierender, umlaufender Stapelrand · optimale Reinigung durch glatte Innenwände · widerstandsfähig gegen die meisten Säuren und Öle · Temperaturbeständig von -10 °C bis +60 °C · geschlossene Wände · roter, geschlossener oder blauer, offener Griff



Außenmaße L x B x H [mm]	Innenmaße L x B x H [mm]	Griffart	Art.-Nr.	EUR	KS
400 x 300 x 120	355 x 255 x 115	geschlossener Griff rot	9000 448 240	12,25	IC04
400 x 300 x 170	355 x 255 x 165	geschlossener Griff rot	9000 448 241	14,50	IC04
400 x 300 x 220	355 x 255 x 215	geschlossener Griff rot	9000 448 242	16,75	IC04
400 x 300 x 320	355 x 255 x 315	geschlossener Griff rot	9000 448 243	19,95	IC04
600 x 400 x 120	555 x 355 x 115	geschlossener Griff rot	9000 448 244	16,95	IC04
600 x 400 x 170	555 x 355 x 165	geschlossener Griff rot	9000 448 245	20,95	IC04
600 x 400 x 220	555 x 355 x 215	geschlossener Griff rot	9000 448 246	23,95	IC04
600 x 400 x 320	555 x 355 x 315	geschlossener Griff rot	9000 448 247	26,95	IC04
400 x 300 x 120	355 x 255 x 115	offener Griff blau	9000 448 250	12,25	IC04
400 x 300 x 170	355 x 255 x 165	offener Griff blau	9000 448 251	14,50	IC04
400 x 300 x 220	355 x 255 x 215	offener Griff blau	9000 448 252	16,75	IC04
400 x 300 x 320	355 x 255 x 315	offener Griff blau	9000 448 253	19,95	IC04
600 x 400 x 120	555 x 355 x 115	offener Griff blau	9000 448 254	16,95	IC04
600 x 400 x 170	555 x 355 x 165	offener Griff blau	9000 448 255	20,95	IC04
600 x 400 x 220	555 x 355 x 215	offener Griff blau	9000 448 256	23,95	IC04
600 x 400 x 320	555 x 355 x 315	offener Griff blau	9000 448 257	26,95	IC04

Stülpdeckel
für Transport- und Stapelbehälter · Farbe grau



L x B [mm]	Art.-Nr.	EUR	KS
400 x 300	9000 448 280	6,75	IC04
600 x 400	9000 448 281	9,50	IC04

Scharnierdeckel
für Transport- und Stapelbehälter · Farbe grau



L x B [mm]	Art.-Nr.	EUR	KS
400 x 300	9000 448 282	6,75	IC04
600 x 400	9000 448 283	9,50	IC04

Schiebeverschluss
erhältlich als Schiebeverschluss-Set für Stülpdeckel zur sicheren Fixierung der Deckel

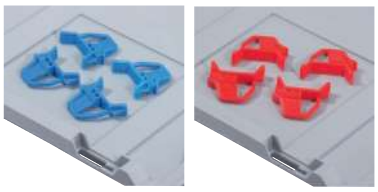

Farbe	Art.-Nr.	EUR	KS
blau	9000 448 290	4,25	IE04
rot	9000 448 291	4,25	IE04

Scharnierverschluss
erhältlich als Scharnierverschluss-Set für Scharnierdeckel zur sicheren Fixierung der Deckel

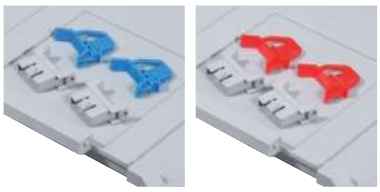

Farbe	Art.-Nr.	EUR	KS
blau	9000 448 292	4,25	IE04
rot	9000 448 293	4,25	IE04

LA-KA-PE



Lieferung ohne Inhalt bzw. Zubehör

Transportstapelbehälter

aus Polypropylen · als **Schwerlastkasten** einsetzbar · hochbelastbar, sowie für Rollenbahnen geeignet · mehr Stabilität durch Rippenboden · ab einer Höhe von 210 mm Griffe an den Stirnseiten · lebensmittelecht · beständig gegen Öle, Fette und die meisten Säuren und Laugen · temperaturbeständig von -20 °C bis +90 °C · passende Etikettengröße E3
Lieferung ohne Deckel

Außenmaße L x B x H [mm]	Innenmaße L x B x H [mm]	Griffart	Art.-Nr. rot	Art.-Nr. blau	Art.-Nr. grau	EUR	KS
400 x 300 x 145	360 x 260 x 126	-	**-**	**9000 446 111**	**9000 446 112**	**14,95**	IC68
400 x 300 x 175	360 x 260 x 155	-	**9000 446 005**	**9000 446 006**	**9000 446 007**	**15,50**	IC68
400 x 300 x 210	360 x 260 x 190	Durchfassgriff	**9000 446 010**	**9000 446 011**	**9000 446 012**	**16,50**	IC68
400 x 300 x 270	360 x 260 x 250	Durchfassgriff	**9000 446 015**	**9000 446 016**	**9000 446 017**	**18,75**	IC68
600 x 400 x 210	560 x 360 x 190	Durchfassgriff	**9000 446 025**	**9000 446 026**	**9000 446 027**	**24,95**	IC68
600 x 400 x 270	560 x 360 x 250	Durchfassgriff	**9000 446 030**	**9000 446 031**	**9000 446 032**	**28,95**	IC68
600 x 400 x 320	560 x 360 x 300	Durchfassgriff	**9000 446 035**	**9000 446 036**	**9000 446 037**	**33,95**	IC68
600 x 400 x 420	560 x 360 x 400	Durchfassgriff	**9000 446 040**	**9000 446 041**	**9000 446 042**	**38,95**	IC68

LA-KA-PE



Lieferung ohne Inhalt bzw. Zubehör

Auflagedeckel

passend für Schwerlast-Transportstapelkästen · Farbe schwarz · VE = 4 Stück

L x B [mm]	Art.-Nr.	EUR	KS
400 x 300	**9000 446 081**	**18,50** [1]	IC68
600 x 400	**9000 446 086**	**35,95** [1]	IC68

[1] Preis per VE

LA-KA-PE



Lieferung ohne Transportstapelkasten

Klappdeckel

inkl. Scharniere · einfache Befestigung am Schwerlast-Transportstapelkasten · VE = 4 Stück

L x B [mm]	Ausführung	Farbe	Art.-Nr.	EUR	KS
400 x 300	mit Scharnier	blau	**9000 446 091**	**40,95** [1]	IC68
400 x 300	mit Scharnier	grau	**9000 446 092**	**40,95** [1]	IC68
600 x 400	mit Scharnier	blau	**9000 446 096**	**50,95** [1]	IC68
600 x 400	mit Scharnier	grau	**9000 446 097**	**50,95** [1]	IC68

[1] Preis per VE

LA-KA-PE



Lieferung ohne Inhalt bzw. Zubehör

Etikett

für Transportstapelkästen · weiß · VE = Beutel à 50 Stück

für Kastengröße [mm]	Art.-Nr.	EUR	KS
B. 210	**9000 446 071**	**15,50** [1]	IC68

[1] Preis per VE

LA-KA-PE

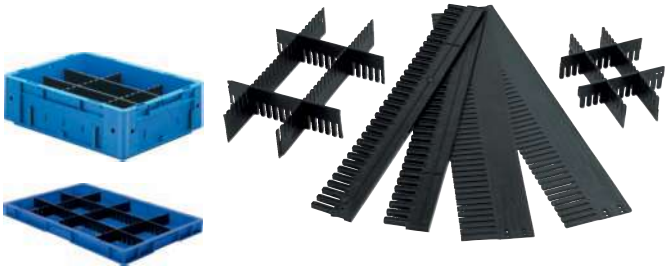

Lieferung ohne Inhalt bzw. Zubehör

Unterteiler

passend für Transportstapelkästen · individuell zuschneidbar · Farbe anthrazit, aus Polypropylen · VE = 10 Stück

passend für	Länge [mm]	Höhe [mm]	Art.-Nr.	EUR	KS
Transportstapelbehälter	1150	40	**9000 446 098**	**44,95** [1]	IR68
Transportstapelbehälter	1150	60	**9000 446 099**	**53,95** [1]	IR68
Transportstapelbehälter	1150	80	**9000 446 073**	**93,95** [1]	IR68
Transportstapelbehälter	1150	100	**9000 446 074**	**99,95** [1]	IR68
Transportstapelbehälter	1150	120	**9000 446 075**	**109,00** [1]	IR68
Transportstapelbehälter	1150	180	**9000 446 076**	**139,00** [1]	IR68

[1] Preis per VE



Mit Schaumstoffeinlage

Kunststoffkoffer

aus Polypropylen · mit Schaumstoffeinlagen · Farbe schwarz · mit stabilen Verschlüssen (rot) und Scharnieren · mit 2 PU-Schaumstoffeinlagen, je eine genoppte und eine glatte Seite, in Ober- und Unterschale

Außenmaße L x B x H [mm]	Art.-Nr.	EUR	KS
235 x 185 x 48	9000 447 900	9,75	IEI2
275 x 230 x 83	9000 447 901	14,50	IEI2
340 x 275 x 83	9000 447 902	21,95	IEI2
395 x 295 x 106	9000 447 903	25,95	IEI2
450 x 360 x 140	9000 447 904	38,95	IEI2

NEU



Kunststoffkoffer Organicline

zu 70% aus nachwachsenden Rohstoffen, neuartiger Werkstoff, basierend auf Glukose, natürlichen Wachsen und Fasern sowie Mineralien · Farbe schwarz mit roten Verschlüssen · PU-Noppenschaumeinlage (eingelegt)

Außenmaße L x B x H [mm]	Art.-Nr.	EUR	KS
238 x 198 x 74	9000 447 930	14,50	IEI2
290 x 254 x 89	9000 447 931	22,95	IEI2
340 x 286 x 104	9000 447 932	33,95	IEI2
391 x 304 x 134	9000 447 933	42,95	IEI2

Lockweiler
QUALITY IN PLASTICS



Kunststoffkoffer

aus Polypropylen · mit 1 Griff an der Längsseite · mit einrastendem **Schiebeverschluss** · sehr stabil · rutschsicher stapelbar · resistent gegen die meisten Säuren und Öle · temperaturbeständig von -20 °C bis +80 °C · Farbe grau

Außenmaße L x B x H [mm]	Inhalt [l]	Art.-Nr.	EUR	KS
400 x 300 x 133	10	9000 447 880	36,95	IK99
400 x 300 x 183	14	9000 447 887	38,95	IK99
400 x 300 x 233	20	9000 447 881	41,95	IK99
600 x 400 x 133	24	9000 447 882	49,95	IK99
600 x 400 x 163	33	9000 447 883	53,95	IK99

Lockweiler
QUALITY IN PLASTICS



Kunststoffkoffer

aus Polypropylen · mit 2 Griffen an den Stirnseiten · mit einrastendem **Schiebeverschluss** · sehr stabil · rutschsicher stapelbar · resistent gegen die meisten Säuren und Öle · temperaturbeständig von -20 °C bis +80 °C · Farbe grau

Außenmaße L x B x H [mm]	Inhalt [l]	Art.-Nr.	EUR	KS
400 x 300 x 333	31	9000 447 889	56,95	IK99
600 x 400 x 233	42	9000 447 884	70,95	IK99
600 x 400 x 293	55	9000 447 885	78,95	IK99
600 x 400 x 353	70	9000 447 886	85,95	IK99

Lockweiler
QUALITY IN PLASTICS



Kunststoffkoffer

aus Polypropylen · mit 6 Einsatzkästen · mit 1 Griff an der Längsseite · Einsatzkästen grau, 2 St., L 274 x B 174 x H 110 mm, 4 St. L 137 x B 174 x H 110 mm · mit einrastendem **Schiebeverschluss** · sehr stabil · rutschsicher stapelbar · resistent gegen die meisten Säuren und Öle · temperaturbeständig von -20 °C bis +80 °C · Farbe grau

Außenmaße L x B x H [mm]	Inhalt [l]	Art.-Nr.	EUR	KS
600 x 400 x 133	24	9000 447 899	82,95	IK99

allit

NEU



Kunststoffkoffer DinoPlus

ideal für Messinstrumente, Kameras, Geräte, Camping, Angeln · solides, widerstandsfähiges Gehäuse für optimalen Schutz · staub- und wasserdichter Schutzkoffer gem. Schutzklasse IP67 · zweistufiger Sicherheitsverschluss

Außenmaße L x B x H [mm]	Inhalt [l]	Ausstattung	Art.-Nr.	EUR	KS
180 x 225 x 85	2,1	Schultergurt	9000 448 400	44,95	IX04
225 x 275 x 155	6	1 Griff	9000 448 401	68,95	IX04
370 x 455 x 185	20	1 Griff	9000 448 402	115,00	IX04
440 x 600 x 285	47	2 Griffe / ausziehbarer Teleskopgriff / Rollen	9000 448 403	289,00	IX04
495 x 665 x 340	73	2 Griffe/ausziehbarer Teleskopgriff/Rollen	9000 448 404	355,00	IX04

PROMAT



4000 871 263



4000 871 263

Werkzeugkasten

aus Stahlblech · blau lackiert · mit umlegbarem Tragegriff · abschließbar mittels Vorhängeschloss (gehört nicht zum Lieferumfang) · **umgebördelte Kanten · Blechstärke: ca. 0,7 mm**

Ausführung	3-teilig	5-teilig	5-teilig	5-teilig
B x T x H [mm] ca. außen	430 x 200 x 150	430 x 200 x 200	530 x 200 x 200	600 x 200 x 200
Art.-Nr.	**4000 871 260**	**4000 871 261**	**4000 871 263**	**4000 871 264**
EUR	**31,95**	**35,95**	**42,95**	**49,95**
KS	PX25	PX25	PX25	PX25

PROMAT

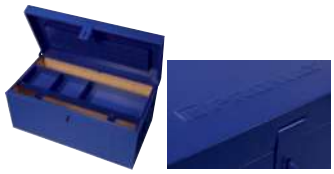



Stahlblechwerkzeugkoffer

aus Qualitäts-Stahlblech · blau pulverbeschichet · mit großen Tragegriffen · Innenraum mit Hartfaserplatten verkleidet (4 mm stark) · herausnehmbarer Einsatz für Werkzeuge · Deckelinnenseite mit Fach für Pläne usw. · ein Deckelanschlag hält den Deckel auf Wunsch in geöffneter Stellung · abschließbar mittels Vorhängeschloss (gehört nicht zum Lieferumfang)

Inhalt [l]	73,5	120	200
B x T x H [mm] ca. außen	690 x 360 x 310	830 x 440 x 340	910 x 530 x 430
	⛟	⛟	⛟
Art.-Nr.	**4000 871 200**	**4000 871 202**	**4000 871 204**
EUR	**129,00**	**155,00**	**195,00**
KS	PX25	PX25	PX25



Werkzeugmaschinenkoffer

aus Stahlblech **mit Schaumstoffeinlage**

B x T x H [mm]	Ausführung	Art.-Nr.	EUR	KS
390 x 240 x 112	Universal einsetzbar für Elektrowerkzeuge, Bohrmaschinen, Akkuschrauber, Stichsägen und Winkelschleifer	**4000 871 279**	**22,95**	WB14
390 x 240 x 140	für Schwing- und Winkelschleifer 115 und 125 mm Scheibendurchmesser	**4000 871 282**	**23,95**	WB14
430 x 280 x 185	für Elektrohobel, Oberfräsen und Bandschleifer	**4000 871 284**	**32,95**	WB14
620 x 320 x 165	für Winkelschleifer 180/230mm Scheibendurchmesser	**4000 871 314**	**46,95**	WB14

PROMAT



Werkzeugtragekasten

aus Kunststoff · mit zwei Fächern und stabilem Alu-Tragegriff

B x T x H [mm]	Farbe	Art.-Nr.	EUR	KS
420 x 250 x 120	blau	**4000 871 304**	**8,95**	PX25

hünersdorff



Werkzeugkoffer

robuster Koffer für Handwerk und Industrie aus bruchsicherem, formstabilem Polypropylen · ausgestattet mit Trageeinsatz für Kleinteile mit versenkbarem Tragegriff · Scharniere mit verzinkten Metallachsen · sicher schließende Klappverschlüsse · mit Öse zur Anbringung eines Vorhängeschlosses

B x T x H [mm]	Art.-Nr.	EUR	KS
410 x 225 x 185	**4000 871 315**	**23,95**	WX36
485 x 260 x 230	**4000 871 316**	**27,95**	WX36
560 x 260 x 230	**4000 871 317**	**29,95**	WX36

STANLEY



Werkzeugbox

aus Metall-Kunststoff-Verbund für den sicheren Transport von Werkzeugen und Zubehör · robuste Konstruktion · nicht-rostend · große rostfreie Schließen · ergonomischer Bi-Material Griff · Aussparung im Deckel zur Bearbeitung von Werkstücken · durchgehendes Metallscharnier zwischen Deckel und Korpus · herausnehmbare Trage · Möglichkeit zum Verschließen der Box mit Vorhängeschloß

B x T x H [mm]	Art.-Nr.	EUR	KS
497 x 293 x 222	**4000 787 162**	**57,95**	WK03
584 x 293 x 222	**4000 787 163**	**62,95**	WK03
662 x 293 x 222	**4000 787 164**	**66,95**	WK03

STANLEY



Werkzeugkoffer FatMax

IP 53 · rundumlaufende Gummidichtung · Vertiefung im Deckel zum Einlegen und Bearbeiten von Werkstücken · herausnehmbarer Werkzeugträger · 2-Komponenten-Tragegriff · rostfreie Metallschließen mit Aussparungen für Vorhangschloss (gehört nicht zum Lieferumfang)

Lieferung ohne Werkzeug/Inhalt

B x T x H [mm]	Art.-Nr.	EUR	KS
584 x 305 x 267	**4000 807 010**	**58,95**	WK03
710 x 308 x 285	**4000 871 313**	**74,95**	WK03

raaco



Werkzeug-koffer

aus robustem PP-Kunststoff mit stabilen Schnappverschlüssen · mit klappbarem Tragebügel · mit innenliegender Kleinteile-Sortimentsbox mit transparentem Deckel · ein mehrfach unterteilter, herausnehmbarer Werkzeugträger (Art.-Nr. 4000 795 724 mit 2 Werkzeugträgern)

4000 795 722
Lieferung ohne Werkzeug/Inhalt

B x T x H [mm]	Art.-Nr.	EUR	KS
445 x 230 x 235	**4000 795 722**	**31,95**	WX36
480 x 255 x 258	**4000 795 723**	**38,95**	WX36
580 x 290 x 285	**4000 795 724**	**58,95**	WX36

raaco



Werkzeugkoffer Compact

mit im Deckel voll versenkbaren Bügeltragegriffen · Werkzeugträger und Schubladen auf Wunsch weiter unterteilbar · mit separat erhältlichen Einteilungssets – gehören nicht zum Lieferumfang · bitte separat bestellen aus schlagfestem Polypropylen

4000 871 325:
herausnehmbarer Werkzeugträger, 6 lose Fach-Einsätze

4000 871 324:
herausnehmbarer Werkzeugträger, 6 lose Fach-Einsätze, 2 integrierte Schubladen für kleine Teile

4000 871 326:
herausnehmbarer Werkzeugträger, 7 lose Fach-Einsätze, 3 Trennwände für die Unterteilung des Kofferinnenraumes, Tragegriffe an den Seiten

4000 871 328:
herausnehmbarer Werkzeugträger, 7 lose Fach-Einsätze, 3 Trennwände für die Unterteilung des Kofferinnenraumes, 2 integrierte Schubladen für kleine Teile, Tragegriffe an den Seiten

B x T x H [mm]	Tragfähigkeit [kg]	Typ	Art.-Nr.	EUR	KS
474 x 239 x 190	30	20	**4000 871 325**	**37,95**	WX36
474 x 239 x 250	30	27	**4000 871 324**	**47,95**	WX36
540 x 300 x 230	40	37	**4000 871 326**	**71,95**	WX36
540 x 300 x 295	40	47	**4000 871 328**	**94,95**	WX36

STANLEY

NEU



Montagebox

Kunststoff · schnelles Öffnen und Schließen des Deckels mit einer Hand · entnehmbare Ablage für die Organisation von Kleinteilen · Deckel mit IP53 Nässe- und Staubschutz · robuster Teleskopgriff für leichten und komfortablen Transport · **52 l Fassungsvolumen**

B x T x H [mm]	Art.-Nr.	EUR	KS
610 x 420 x 400	**8002 733 296**	**88,95**	WK03

STANLEY



Montagebox

Metallverschlüsse · **herausziehbarer Handgriff** · herausnehmbare Ablage · zwei Vertiefungen im Deckel zum Einlegen und Bearbeiten von Werkstücken · zwei große Vollgummiräder · **90 l Fassungsvolumen**

B x T x H [mm]	Art.-Nr.	EUR	KS
770 x 490 x 480	**4000 787 075**	**109,00**	WK03

STANLEY

NEU



Rollende Werkstatt

aus robustem Kunststoff · **obere Einheit:** 19 Zoll Werkzeugtrage mit Organizeraufsatz · **mittlere Einheit:** tiefe, kugelgelagerte Schublade, fest verbunden mit der unteren Einheit · **untere Einheit:** mit zwei Fächern an der Rückseite zur Aufbewahrung größerer Werkzeuge · robuster und belastbarer Teleskopgriff aus Aluminium

B x T x H [mm]	Tragfähigkeit [kg]	Art.-Nr.	EUR	KS
560 x 382 x 764	25	**8000 150 323**	**155,00**	WK03

STANLEY







Rollende Werkstatt

robuste Kombination aus Kunststoff und Metall · zwei separat nutzbare Elemente · zwei tiefe Schubladen für Zubehörteile · ein großes Staufach (z. B. für Elektrowerkzeuge) · Schubladenelement mit entnehmbaren Einsätzen

Technische Daten:

Belastbarkeit: obere Box ca. 11 kg, Schublade ca. 5 kg, großes unteres Fach ca. 20 kg

Funktionen:

· das untere Fach und die Schubladen sind leicht zu öffnen (für leichten Zugriff und gute Übersicht der Werkzeuge)

· zwei tiefe, durch kugelgelagerte Schienen geführte Schubladen (davon eine komplett bestückt mit Sortimentsboxen)

· die obere Box (50,0 cm) ist auf Knopfdruck leicht abzunehmen und kann so auch separat verwendet werden, eine Einkerbung im Deckel dient als praktische Sägehilfe, integrierte herausnehmbare Ablage für Kleinteile

- Teleskopgriff für leichtes Manövrieren
- große Räder (Ø ca. 180 mm)
- oberstes Fach abschließbar mittels Vorhangschloss

Lieferung ohne Vorhangschloss

B x T x H [mm]	Schubladenanzahl	Art.-Nr.	EUR	KS
568 x 389 x 893	2	**4000 871 734**	**265,00**	WK03

Bitte beachten Sie unsere Rechtlichen Hinweise.



NEU

Vorhangschloss ABUS Touch™ 57

Fingerabdruckschloss · einhändig per Fingerabdruck zu bedienen, doppelt verriegelt und wetterfest · ein Fingerabdrucksensor erkennt bis zu 20 Fingerprints · ideal für Sportler, Familien, Handwerker, Nachbarn

Schlosskörperbreite [mm]	Bügelstärke [mm]	Bügelweite [mm]	Bügelhöhe [mm]	Anzahl Schlüssel	Art.-Nr.	EUR	KS
45	6,5	20	30	keine	**3000 280 303**	**60,40**	QJE1
50	8	24	36	keine	**3000 280 304**	**65,50**	QJE1



Zylindervorhangschloss 85

Messingschloss, korrosionsbeständig und widerstandsfähig durch doppelte Verriegelung (ab 30 mm) sowie Bügel aus gehärtetem Stahl · Präzisions-Stiftzylinder mit Pilzkopfstiften · parazentrisches Schlüsselprofil für erhöhten Manipulationsschutz · automatisch verriegelnd: Verriegelung ohne Schlüssel durch Herunterdrücken des Bügels

Schlosskörperbreite [mm]	Bügelstärke [mm]	Bügelweite [mm]	Bügelhöhe [mm]	Ausführung	Art.-Nr.	EUR	KS
21	3	12	12	verschiedenschließend	**3000 280 027**	**14,37**	QCE1
21	3	12	12	gleichschließend 0393	**3000 280 028**	**15,97**	QCE1
30	5	16	16,5	verschiedenschließend	**3000 280 029**	**15,38**	QCE1
30	5	16	16,5	gleichschließend 0402	**3000 280 030**	**16,89**	QCE1
40	6,5	22	22,5	verschiedenschließend	**3000 280 031**	**19,24**	QCE1
40	6,5	22	22,5	gleichschließend 0709	**3000 280 032**	**21,18**	QCE1
50	8	28	28,5	verschiedenschließend	**3000 280 033**	**24,62**	QCE1
50	8	28	28,5	gleichschließend 2726	**3000 280 034**	**26,89**	QCE1
60	10	33	35	verschiedenschließend	**3000 280 035**	**32,69**	QCE1
60	10	33	35	gleichschließend 2715	**3000 280 036**	**35,63**	QCE1
70	11	38	44	verschiedenschließend	**3000 280 037**	**50,17**	QCE1
70	11	38	44	gleichschließend 0121	**3000 280 038**	**54,45**	QCE1
mit hohem Bügel							
30	5	16	23,5	verschiedenschließend	**3000 280 039**	**18,24**	QCE1
30	5	16	23,5	gleichschließend 0402	**3000 280 040**	**20,17**	QCE1
30	5	16	65,5	verschiedenschließend	**3000 280 041**	**19,75**	QCE1
30	5	16	65,5	gleichschließend 0402	**3000 280 042**	**21,93**	QCE1
40	6,5	22	39	verschiedenschließend	**3000 280 043**	**22,69**	QCE1
40	6,5	22	39	gleichschließend 0709	**3000 280 044**	**24,62**	QCE1
40	6,5	22	62,5	verschiedenschließend	**3000 280 045**	**23,61**	QCE1
40	6,5	22	62,5	gleichschließend 0709	**3000 280 046**	**25,55**	QCE1
50	8	28	80	verschiedenschließend	**3000 251 712**	**32,69**	QCE1
50	8	28	80	gleichschließend 2726	**3000 280 047**	**35,63**	QCE1
50	8	28	127	verschiedenschließend	**3000 280 048**	**33,70**	QCE1
50	8	28	201,5	verschiedenschließend	**3000 280 049**	**37,56**	QCE1



Zylindervorhangschloss 45

Messingschloss, korrosionsbeständig und widerstandsfähig durch doppelte Verriegelung (ab 30 mm) sowie Bügel aus gehärtetem Stahl · Präzisions-Stiftzylinder mit Pilzkopfstiften (ab 30 mm) · parazentrisches Schlüsselprofil für erhöhten Manipulationsschutz · automatisch verriegelnd: Verriegelung ohne Schlüssel durch Herunterdrücken des Bügels

Schlosskörperbreite [mm]	Bügelstärke [mm]	Bügelweite [mm]	Bügelhöhe [mm]	Art.-Nr.	EUR	KS
verschiedenschließend						
29	5	14,5	13	**3000 280 050**	**8,40**	QCE1
39	6,5	20,5	21	**3000 280 051**	**11,76**	QKE1
48	7,5	25,5	24	**3000 280 052**	**16,30**	QCE1
gleichschließend						
29	5	14,5	13	**3000 280 053**	**17,73**	QCE1
39	6,5	20,5	21	**3000 280 054**	**22,35**	QCE1

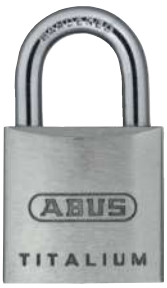

Zylindervorhangschloss 64TI

Massiver Schlosskörper aus TITALIUM™ Spezialaluminium · ab 3 mm Spezialstahlbügel mit NANO-Protect™ · Beschichtung (kleinere Größen mit gehärtetem Stahlbügel) · ab 3 mm doppelte Bügelverriegelung

Schlosskörperbreite [mm]	Bügelstärke [mm]	Bügelweite [mm]	Bügelhöhe [mm]	Ausführung	Art.-Nr.	EUR	KS
20	3,5	9,5	11,5	verschiedenschließend	**3000 280 003**	**3,95**	QCE1
30	5	16	17	verschiedenschließend	**3000 280 004**	**5,38**	QCE1
40	6	22	23	verschiedenschließend	**3000 280 006**	**7,06**	QCE1
50	8	28	29	verschiedenschließend	**3000 280 008**	**11,34**	QCE1
60	10	34	35	verschiedenschließend	**3000 280 010**	**15,97**	QCE1
mit hohem Bügel							
30	5	16	60	verschiedenschließend	**3000 280 011**	**6,13**	QCE1
40	6	22	40	verschiedenschließend	**3000 280 012**	**7,82**	QCE1
40	6	22	63	verschiedenschließend	**3000 280 014**	**8,49**	QCE1
50	8	28	80	verschiedenschließend	**3000 280 015**	**13,11**	QCE1
30	5	16	17	gleichschließend 6311	**3000 280 005**	**6,13**	QCE1
40	6	22	23	gleichschließend 6411	**3000 280 007**	**7,90**	QCE1
50	8	28	29	gleichschließend 6511	**3000 280 009**	**12,94**	QCE1
40	6	22	40	gleichschließend 6411	**3000 280 013**	**8,57**	QCE1
50	8	28	80	gleichschließend 6511	**3000 280 016**	**14,37**	QCE1

Zylindervorhangschloss

Schlosskörper massiv Messing · gehärteter Stahlbügel · einseitig verriegelt · mit 3 Schlüsseln · einfache Ausführung · teilweise Gleichschließung möglich, da beschränkt verschiedenschließend



Schlosskörperbreite [mm] verschiedenschließend	Art.-Nr.	EUR	KS
30	3000 250 425	3,30	QC22
40	3000 250 426	4,45	QX22
50	3000 250 427	6,85	QC22

Zylindervorhangschloss 116 Profi

massiver Messingkörper · Bügel stahlhart · doppelt verriegelt · Präzisions-Schließwerk mit 2 Schlüsseln · hohe Anzahl verschiedener Schließungen · Innenwerk rostfrei · millionenfach bewährte Qualität · Hergestellt in Deutschland



Schlosskörperbreite [mm] verschiedenschließend	Bügelstärke [mm]	Bügelweite [mm]	Bügelhöhe [mm]	Art.-Nr.	EUR	KS
30	5,0	16,0	17,5	3000 250 470	15,34	QC22
40	6,0	23,0	22,0	3000 250 471	19,29	QC22
50	8,0	28,0	27,0	3000 250 472	25,17	QC22
gleichschließend Z5						
40	6,0	23	22	3000 250 416	21,35	QC22
50	8,0	28	27	3000 250 417	28,24	QC22

Zylindervorhangschloss C-Linie 222 SB

robustes Zylinderschloss · massiver Messingkörper · stahlgehärteter Bügel · doppelt verriegelt ab 40 mm · solide Qualität



Schlosskörperbreite [mm] verschiedenschließend	Bügelstärke [mm]	Bügelweite [mm]	Bügelhöhe [mm]	Art.-Nr.	EUR	KS
30	5	14,3	16	3000 250 462	8,61	QK22
40	6	20	22	3000 250 464	12,18	QC22

Zylindervorhangschloss 400 E Magno

massiver Messingkörper · Bügel stahlhart · doppelt verriegelt ab 30 mm · Innenwerk · rostfrei · hohe Zerreißfestigkeit





Schlosskörperbreite [mm] gleichschließend	Bügelstärke [mm]	Bügelweite [mm]	Bügelhöhe [mm]	Art.-Nr.	EUR	KS
30	5,0	16,0	17,0	3000 251 202	10,48	QK22
40	6,5	22,0	23,5	3000 251 203	15,45	QK22
50	8,0	35,0	29,5	3000 251 204	20,95	QK22

Zylindervorhangschloss 770 Alutitan

massiver Aluminiumkörper · Bügel doppelt verriegelt und stahlhart · Innenwerk rostfrei · verschiedenschließend · SB verpackt



Schlosskörperbreite [mm] verschiedenschließend	Bügelstärke [mm]	Bügelweite [mm]	Bügelhöhe [mm]	Art.-Nr.	EUR	KS
30	5,0	16	17,0	**3000 253 342**	**5,46**	QC22
40	6,5	22	23,5	**3000 253 343**	**7,14**	QC22
50	8,0	28	29,5	**3000 253 344**	**11,34**	QC22
60	9,5	35	34,5	**3000 253 345**	**15,76**	QC22
verschiedenschließend mit hohem Bügel						
20	3,5	11	23,0	**3000 253 346**	**4,16**	QK22
30	5,0	16	45,0	**3000 253 347**	**6,09**	QC22
40	6,5	22	65,0	**3000 253 348**	**8,36**	QC22

Zylindervorhangschloss Circle 21

Schlosskorpus aus Edelstahl · Bügel gehärtet und verchromt



Schlosskörperbreite [mm] verschiedenschließend	Bügelstärke [mm]	Bügelweite [mm]	Bügelhöhe [mm]	Art.-Nr.	EUR	KS
60	8	18	14	**3000 253 384**	**11,34**	QC22
70	9	21	16	**3000 253 385**	**12,56**	QC22

Zahlenvorhangschloss Circle 23

Edelstahl-Schlosskörper · verchromter Bügel · Bügel gehärtet · Kneifschutz · für den Außenbereich geeignet · mit Gummistoßschutz zum Schutz vor Kratzern · **SB verpackt**



Schlosskörperbreite [mm]	Bügelstärke [mm]	Bügelweite [mm]	Bügelhöhe [mm]	Anzahl Zahlenrollen	Art.-Nr.	EUR	KS
70	9	24	14	4	**3000 250 530**	**20,59**	QC22

Zahlenvorhangschloss TSA 77

zur Sicherung von Gepäck, besonders bei Flugreisen · TSA-Kontrolle ohne Beschädigung · farbig sortiert: silber, schwarz



Schlosskörperbreite [mm]	Bügelstärke [mm]	Bügelweite [mm]	Bügelhöhe [mm]	Anzahl Zahlenrollen	Farbe Schloss	Art.-Nr.	EUR	KS
30	3,5	14,5	21,0	3	farbig sortiert	**3000 253 288**	**9,66**	QC22

Werkzeugtasche Universal

bestückt mit hochwertigen Werkzeugen in Handwerker- und Industriequalität
Bestehend aus:

1 Winkelschraubendreherstz, 9-teilig, 6-kant mit Kugelkopf SW 1,5 - 10 mm
1 Schraubendrehersatz, 6-teilig (**Schlitz/PH**):
je 1 Schraubendreher für **Schlitzschrauben** 3,5 x 100 / 4,5 x 125 / 5,5 x 125 / 6,5 x 150 mm
je 1 Schraubendreher für Schrauben mit **Kreuzschlitz** (PH), Gr. 1 x 80 / 2 x 100 mm
1 Kombizange DIN ISO 5746 L. 180 mm
1 Seitenschneider L. 160 mm
1 Cuttermesser B. 18 mm, mit Feststellrad
1 Wasserpumpenzange CV-Stahl, DIN/ISO8976 L. 240 mm
1 Schlosserhammer 500 g mit Hickorystiel
1 Taschenrollbandmaß L. 5 m B. 19 mm, gelb
1 Wasserwaage aus Aluminium L. 30 cm
1 Taschenmessschieber DIN862, 150 mm
1 Holzgliedermaßstab L. 2 m, weiß
1 Schutzbrille Daylight Basic PC-Scheibe
1 Paar Handschuhe Gr. 10 Flex Nylonstrick
1 Werkzeugtasche B. 400 x T. 250 x H. 200 mm, Nylon

Inhalt	Art.-Nr.	EUR	KS
27-teilig	**4000 871 914**	**149,00**	PX25

Zubehör	Art.-Nr.	EUR	KS
Werkzeugtasche, unbestückt	**4000 871 740**	**37,95**	PX25

PROMAT

mit 27-tlg. Werkzeug



Benötigen Sie eine individuell bestückte Werkzeugtasche oder einen individuell bestückten Werkzeugkasten? Bitte sprechen Sie uns an. Wir unterbreiten Ihnen gerne ein entsprechendes Angebot.

PARAT



Lieferung ohne Werkzeug/Inhalt

Werkzeugrolltasche

aus strapazierfähigem Nylon · schwarz/rot · mit Steckverschluss

B x H [mm]	Anzahl Fächer	Art.-Nr.	EUR	KS
410 x 330	8	**4000 871 671**	**8,25**	WK26
540 x 330	12	**4000 871 673**	**10,25**	WK26
670 x 330	15	**4000 871 686**	**12,25**	WK26
740 x 330	20	**4000 871 687**	**14,75**	WK26

PARAT



Lieferung ohne Werkzeug/Inhalt

Werkzeugmappe

kompakt · aus Industrieleder · schwarz · umlaufender Reißverschluß · Tasche aufklappbar · mit 25 vernähten Gummischlaufen zur Aufnahme von Werkzeug

B x T x H [mm]	Art.-Nr.	EUR	KS
232 x 50 x 270	**4000 871 689**	**31,95**	WK26

PARAT



Lieferung ohne Werkzeug/Inhalt

Werkzeugtasche

aus Rindsleder · schwarz · aluwinkelverstärkter Taschenkörper · Bodengleiter·Vorder-,Rück-undMittelwand mit 17 Einsteckfächern · durchsichtiges Klemmfach im Deckel · Trageriemen · verstellbar · abschließbares Steckschloss

B x T x H [mm]	Inhalt [l]	Art.-Nr.	EUR	KS
220 x 140 x 250	8	**4000 871 695**	**109,00**	WK26

PARAT



Lieferung ohne Werkzeug/Inhalt

Werkzeugtasche

aus Rindleder mit Mittelwand

aus extra dickem Rindsleder, schwarz · Vorder-, Rück- und Mittelwand mit insgesamt 17 Einsteckfächern · durchsichtiges Klemmfach im Deckel · verstellbarer Trageriemen · Taschenkörper aluwinkelverstärkt

Besondere Produktvorteile:
· durch die Höhe erlaubt diese Tasche auch die Aufnahme eines Hammers oder extra langen Schraubendrehern
· das Schloß, welches durch seine praktische Drehfunktion auch einhändig zu bedienen ist, schließt durch einen magnetischen Verschluß von selbst

B x T x H [mm]	Inhalt [l]	Art.-Nr.	EUR	KS
230 x 140 x 300	10	**4000 871 696**	**125,00**	WK26

PROMAT

NEU



Werkzeugtasche

mit aufklappbarer Vorderwand ·
Material: Echtleder ·
Innenmaße: 420 x 150 x 250 mm · Alu-Kantenschutz ·
18 verstellbare Werkzeughalterungen · 2 Schlaufen an den Seitenwänden ·
Innenraum komplett verstärkt · verzinkte Stahlblechbodenwanne ·
2 Steckschlösser · Bodengleiter · Trageringe · große Vordertasche ·
Lieferung ohne Trageriemen

Lieferung ohne Trageriemen

B x T x H [mm]	Inhalt [l]	Art.-Nr.	EUR	KS
430 x 170 x 280	16	**4000 871 931**	**95,95**	PR05

PARAT



Lieferung ohne Werkzeuge/Inhalt

Werkzeugtasche

aus Rindsleder, Seitenteile aus Con-Pearl®, ABS-Kunststoff · stabiler Stollengriff · Leergewicht 0,6 kg · Steckschlösser abschließbar

B x T x H [mm]	Inhalt [l]	Art.-Nr.	EUR	KS
370 x 140 x 190	7	**4000 871 641**	**36,95**	WK26

PARAT



Lieferung ohne Werkzeug/Inhalt

Werkzeugtasche
TOP-LINE Plus CP-7

aus Rindsleder · schwarz · Seitenteile aus ABS · Vorder- und Rückwand teilaufklappbar mit je 8 Einsteckfächern · Griff mit gepolsterten Griffmulden und stabiler Metallgriffschiene · Bodengleiter · fixierte Mittelwand mit flexiblem **Stecksystem CP-7** (ermöglicht die individuelle Bestückung mit Werkzeugen bis 26 mm Ø) · abschließbare Rasterschlösser

Besondere Produktvorteile:
Seitenwände aus ABS, dadurch extrem robust und beständiger gegen Feuchtigkeit

B x T x H [mm]	Inhalt [l]	Art.-Nr.	EUR	KS
420 x 185 x 315	24	**4000 871 698**	**179,00**	WK26

PARAT



Lieferung ohne Werkzeug/Inhalt

Werkzeugtasche
TOP-LINE Allround CP-7

aus Rindsleder · Vorderwand aufklappbar · mit 4 Separationen · 1 Tasche für Kleinteile · Bodenschale aus Stahlblech verzinkt · Klemmfach · fixierte Mittelwand mit flexiblem **Stecksystem CP-7** (ermöglicht die individuelle Bestückung mit Werkzeugen bis 15 mm Ø · Rückwand mit flexiblem Stecksystem CP-7 (ermöglicht die individuelle Bestückung mit Werkzeugen bis 26 mm Ø · 2 abschließbare Rasterschlösser
CP-7 Stecksystem: Mit diesem System kann der Werkzeugkoffer individuell bestückt werden · die Werkzeuge bleiben immer an ihrem Platz, selbst bei Öffnung kopfüber · geeignet für die Aufnahme von Werkzeugen mit einer Stärke bis max. 26 mm

B x T x H [mm]	Inhalt [l]	Art.-Nr.	EUR	KS
415 x 165 x 275	19	**4000 871 727**	**229,00**	WK26

PARAT



Lieferung ohne Werkzeug/Inhalt

Werkzeugtasche
NEW CLASSIC KingSize Plus

aus Rindsleder · schwarz · aluwinkelverstärkter Taschenkörper · Vorder- und Rückwand teilaufklappbar · mit 9 bzw. 11 festen Schlaufen · feste Mittelwand mit 19 festen Schlaufen · Seitenwände mit 4 Schlaufen · Halteschlaufe für Wasserwaage unter Griff · Vortasche · stabiler Griff · Bodenschale · abschließbare Parat-Steckschlösser · 2 Schließriemen · Ringkappen zur Befestigung eines Trageriemens (gehört nicht zum Lieferumfang)

Besondere Produktvorteile:
Seitenwände und Bodenteil aus doppelwandigem HDPE-Kunststoff, dadurch extrem robust und beständiger gegen Feuchtigkeit

B x T x H [mm]	Inhalt [l]	Art.-Nr.	EUR	KS
460 x 210 x 340	33	**4000 871 700**	**225,00**	WK26

PARAT



Lieferung ohne Werkzeug/Inhalt

Werkzeugtasche
TOP-LINE KingSize CP-7

aus Rindsleder · schwarz · Vorder- und Rückwand teilaufklappbar · Griff mit gepolsterten Griffmulden und stabiler Metallgriffschiene · Bodengleiter · fixierte Mittelwand · flexible CP-7 Stecksysteme ermöglichen die individuelle Bestückung mit Werkzeugen bis Ø 26 mm · abschließbare Rasterschlösser, Ringkappen, Griffloch
CP-7 Stecksystem: Mit diesem System kann der Werkzeugkoffer individuell bestückt werden · die Werkzeuge bleiben immer an ihrem Platz, selbst bei Öffnung kopfüber · geeignet für die Aufnahme von Werkzeugen mit einer Stärke bis max. 26 mm

Besondere Produktvorteile:
Seitenteile und Bodenschale aus extrem belastbarem, feuchtigkeitsresistentem, doppelwandigem HDPE-Kunststoff

B x T x H [mm]	Inhalt [l]	Art.-Nr.	EUR	KS
510 x 230 x 400	33	**4000 871 699**	**265,00**	WK26

DEIN WERKZEUG
DEIN KOFFER



Der Werkzeugkoffer ist ständiger Begleiter für Handwerker, Techniker und Ingenieure. Im Außeneinsatz muss er dabei so einiges einstecken. Vor allen Dingen neben dem Schutz vor Stößen und Schlägen, den Inhalt von Staub, Schmutz und Wasser fernhalten. Die Werkzeugkoffer von PROMAT sind für den Einsatz im Extrembereich konzipiert und bieten für jeden Bereich die passende Lösung.

PROMAT

www.nordwest-promat.com

PROMAT

NEU



Schalenkoffer

Kofferschalen **aus hochschlagzähem ABS · robuster Aluminiumrahmen mit Stoßkantenschutz** · zwei abschließbare Kippschlösser aus Metall · Scharnierabdeckung
Ausstattung: variable Bodenschale, Abdeckplatte mit 15 Tool Pockets, Werkzeugtafel mit 22 Tool Pockets, Dokumentenfach im Deckel

B x T x H [mm]	Inhalt [l]	Art.-Nr.	EUR	KS
490 x 188 x 365	24,5	**4000 872 222**	**99,95**	PB01

PROMAT



Schalenkoffer

Schalen **aus hochschlagzähem ABS-Material · robuster Aluminiumrahmen** mit **Stoßkantenschutz** schützt das Werkzeug und den Koffer · schwarz · 2 abschließbare **Kippschlösser** sowie ein **Zahlenschloss** sorgen für höchste Sicherheit · **4 zusätzliche Bodenfüße** sorgen für besondere Stabilität · Bodenschale durch Aluminium-Trennstege **variabel unterteilbar** · zusätzliches Dokumentenfach im A4 Format · mit **Scharnierabdeckung** und **Sicherheitsdeckelhalter**
Außenmaße: (B x T x H) 500 x 200 x 420 mm

Ausstattung Art.-Nr. 4000 871 661: herausnehmbare Werkzeugtafel im Deckel mit **22 Werkzeugtaschen** auf Vorder- und Rückseite, herausnehmbare Abdeckplatte für Bodenschale mit **15 Werkzeugtaschen**

B x T x H [mm]	Inhalt [l]	Art.-Nr.	EUR	KS
500 x 200 x 420	28,1	**4000 871 661**	**125,00**	PB01

PROMAT



Schalenkoffer

Schalen **aus hochschlagzähem ABS-Material** · robuster **Aluminiumrahmen mit Stoßkantenschutz** schützt das Werkzeug und den Koffer · schwarz · 2 **abschließbare Kippschlösser sowie ein Zahlenschloss** sorgen für höchste Sicherheit · **4 zusätzliche Bodenfüße** sorgen für besondere Stabilität · Bodenschale durch Aluminium-Trennstege **variabel unterteilbar** · **zusätzliches Dokumentenfach** im A4 Format · mit Scharnierabdeckung und Sicherheitsdeckelhalter
Außenmaße: (B x T x H) 500 x 225 x 430 mm

Ausstattung: herausnehmbare Werkzeugtafel im Deckel mit **22 Werkzeugtaschen auf Vorder- und Rückseite**, herausnehmbare Abdeckplatte für Bodenschale mit **15 Werkzeugtaschen**

B x T x H [mm]	Inhalt [l]	Art.-Nr.	EUR	KS
470 x 200 x 365	34,3	**4000 871 664**	**135,00**	PB01

PROMAT





Schalenkoffer

rollbar mit hoher Bodenschale · **aus ABS-Kunststoff · 3-fach Teleskopauszug** · Teleskopgriff für angenehmen Komfort beim Tragen des Koffers · 2 große Inline-Rollen sorgen für ein leichtgängiges Fahren · robuster Aluminiumrahmen mit Stoßkantenschutz · 2 abschließbare Kippschlösser mit Zahlenschloss sorgen für hohe Sicherheit · **Tragfähigkeit/Zuladung 30 kg**
Außenmaße: (B x T x H) 513 x 258 x 435 mm

Ausstattung:
Bodenschale ist variabel durch Trennstege aus Aluminium unterteilbar, Dokumentenfach im A4-Format

B x T x H [mm] innen	Inhalt [l]	Art.-Nr.	EUR	KS
480 x 200 x 375	36	**4000 871 658**	**179,00**	PB01

PROMAT



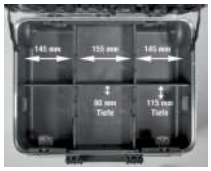



Lieferung ohne Werkzeug/Inhalt

Schalenkoffer

rollbar mit hoher Bodenschale · **aus Polypropylen · 3-fach Teleskopauszug**, 665 mm lang · gummierte, gelagerte, große Laufrollen · breiter Radstand · extrem schlagfest · robuste, feuchtigkeitsbeständige, herausnehmbare Werkzeugtafeln · eine Werkzeugtafel doppelt bestückbar · umlaufender Aluminiumrahmen · **Kippzylinderschlösser** · Rasterscharniere · Bodengleiter · abschließbar · **Tragfähigkeit 25 kg**
Ausstattung:
· 2 Werkzeugtafeln
· 1 Werkzeugtafel doppelseitig bestückbar: Vorderseite 11 Einsteckfächer + Klettverschlusstasche, Hinterseite 13 Einstecktaschen und 12 Einsteclaschen
· 1 Werkzeugtafel bestückt mit 6 Einstecktaschen und 9 Einsteclaschen
· 1 Bodenschale mit 6 Werkzeugfächern, frei unterteilbar
· 2 Schlüssel

B x T x H [mm] innen	Inhalt [l]	Art.-Nr.	EUR	KS
465 x 255 x 352	42	**4000 871 743**	**255,00**	PB01

PROMAT

NEU





Lieferung ohne Inhalt

Schalenkoffer

rollbar · aus HDPE-Kunststoff · Flugtaugliches Modell, schlagunempfindlich und korrosionsfrei · Teleskopgriff · 2 TSA-Schlösser · **Tragfähigkeit/ Zuladung: 30 kg**
Ausstattung: Bodenschale mit verstellbaren Einteilungen, 1 Dokumentenfach, 2 Kleinteileboxen

B x T x H [mm] innen	Inhalt [l]	Art.-Nr.	EUR	KS
453 x 185 x 345	28,9	**4000 872 009**	**325,00**	PB01

PROMAT



4000 871 668

Schalenkoffer

rollbar · Kofferschalen **extrem robust aus Polypropylen** · absolut stabil **staubdicht** und **spritzwassergeschützt** · ergonomischer **Zwei-Komponentengriff** · automatisches **Luftdruckausgleichsventil** · **Eigentumskennzeichnung** möglich · Ösen für Vorhängeschloss (Vorhängeschloss gehört nicht zum Lieferumfang) · 2 große Rollen und komfortabler Teleskopgriff · Bodenschale **individuell unterteilbar** durch **Alu-Trennstege**
Außenmaße Art.-Nr. 4000 871 668: (B x T x H) 602 x 261 x 426 mm

Ausstattung Art.-Nr. 4000 871 668: Werkzeugtafeln mit insgesamt **42 Werkzeugtaschen und 67 elastischen Werkzeughalteschlaufen**, Dokumentenfach im Deckel, zwei Gasdruckfedern verhindern das Zuklappen des Deckels

B x T x H [mm] innen	Inhalt [l]	Art.-Nr.	EUR	KS
539 x 225 x 359	43,5	**4000 871 668**	**345,00**	PB01

PROMAT







Lieferung ohne Werkzeug/Inhalt

Schalenkoffer

rollbar · Kofferschalen aus extrem widerstandsfähigem und schlagzähem **HDPE-Kunststoff** · stabiler Aluminiumrahmen · verstärkte Ecken · zwei Schlösser (abschließbar) · zwei kugelgelagerte Räder (Ø 120 mm) · Öffnungssystem mit Gasdruckfedern · 2-fach-Teleskopauszug, ca. 1100 mm lang · PP-Standfüße · stapelbar · mit **TSA-Schloss** · **Tragfähigkeit 40 kg**
Ausstattung:
· 1 Bodenschale
· 1 Bodenschalenabdeckung (Werkzeugtafel mit 6 Einsteckfächern und 12 Einstecklaschen)
· 3 herausnehmbare Kleinteilemagazine (in der Bodenschale einliegend)
· 1 Einsatzschale mit Rasterschaumeinlage in der Bodenschale (zum Beispiel für empfindliche Messgeräte)
· 1 Werkzeugtafel doppelseitig bestückbar: Vorderseite 11 Einsteckfächer + Tasche für Kleinteile, Rückseite 13 Einsteckfächer + 12 Einstecklaschen
· 2 Dokumentenfächer

Besondere Produktvorteile:
Dieser Koffer bietet mit seiner Höhe von 300 mm Stauraum auch für große und sperrige Werkzeuge

Europäisches Qualitätsprodukt

B x T x H [mm] innen	Inhalt [l]	Art.-Nr.	EUR	KS
470 x 390 x 300	64	**4000 871 771**	**449,00**	PB01

PROMAT







4000 871 774

Schutzkoffer

schwarz · **luft- und wasserdicht** · mit **vorgerasteter Schaumeinlage** zur leichten individuellen Gestaltung des Innenraums · Schlösser, Lufteinlassschraube, Tragegriff, shock-proof · **aus schlagfestem Kunststoff** · Verschlussmöglichkeit mit zwei Vorhangeschlössern · (Vorhangeschlösser gehören nicht zum Lieferumfang)

B x T x H [mm] innen	Art.-Nr.	EUR	KS
186 x 123 x 75	**4000 870 772**	**26,95**	PX25
300 x 220 x 90	**4000 870 773**	**49,95**	PX25
395 x 320 x 117	**4000 871 774**	**78,95**	PX25
485 x 355 x 186	**4000 870 775**	**93,95**	PX25

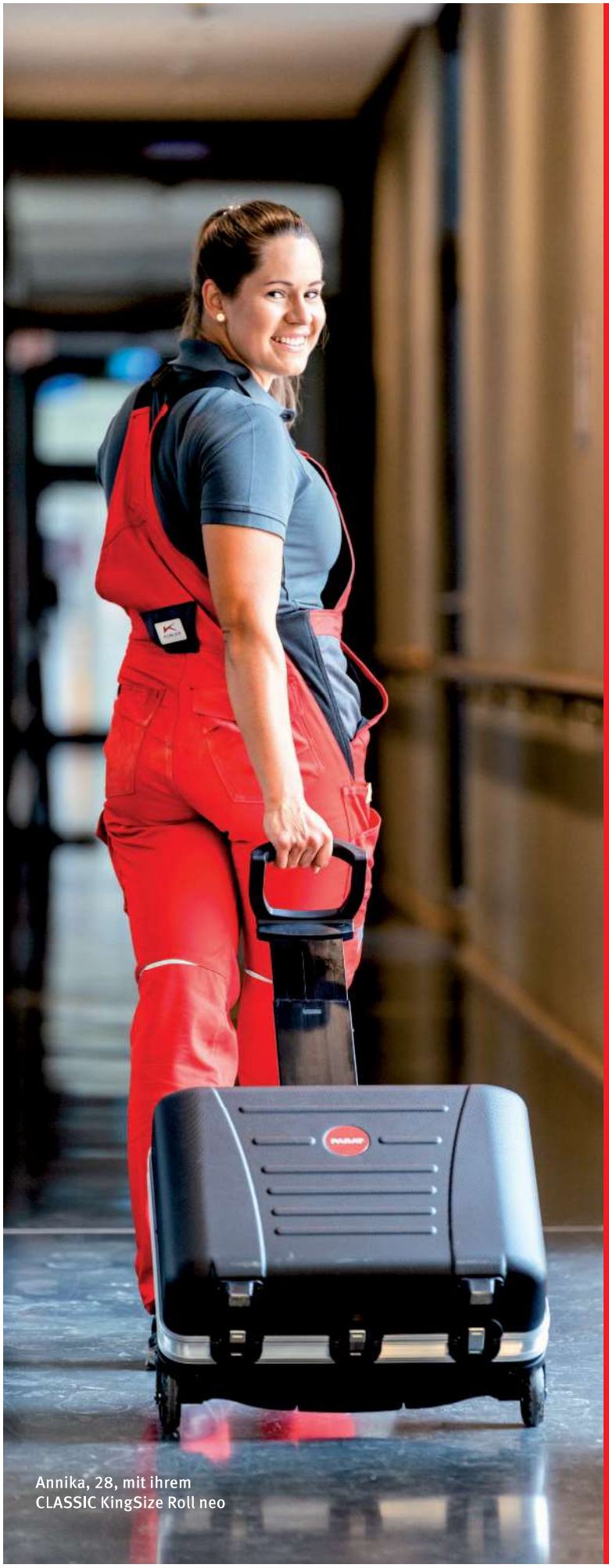

MEIN KOFFER
immer parat.

CLASSIC
DER VIELSEITIGE



Jetzt entdecken auf
www.parat.de

PARAT®
DER WERKZEUGKOFFER

PARAT



Lieferung ohne Werkzeug/Inhalt

Schalenkoffer SILVER Plus

Kofferschalen **aus schlagfestem X-ABS-Kunststoff** · schwarz · **Aluminiumrahmen**
Ausstattung:
· 1 Werkzeugtafel mit 25 Einsteckfächern, 1 Klemmfach 400 mm
· 1 Bodenschale mit Abdeckplatte, Höhe 58 mm, frei unterteilbar
· 1 Abdeckplatte mit 15 Einsteckfächern, 1 Klemmfach 400 mm

B x T x H [mm]	Inhalt [l]	Art.-Nr.	EUR	KS
460 x 170 x 310	25	**4000 871 749**	**195,00**	WK26

PARAT



Lieferung ohne Werkzeug/Inhalt

Schalenkoffer CLASSIC Deep Space

Kofferschalen **aus schlagfestem X-ABS-Kunststoff** · schwarz · extrem schlagzäh · **Doppel-Aluminiumrahmen** · gepolsterte Griffmulden · abschließbare Kippzylinderschlösser · Rastscharniere mit Arretierung · Bodengleiter · **Tragfähigkeit bis 30 kg**
Ausstattung: 1 Werkzeugtafel mit 25 Einsteckfächern, 1 Klemmfach 400 mm · 1 Abdeckplatte mit 15 Einsteckfächern, 1 Klemmfach 400 mm · 1 Bodenschale, Höhe 88 mm, frei unterteilbar, Dokumentenfach im Deckel

B x T x H [mm]	Inhalt [l]	Art.-Nr.	EUR	KS
470 x 210 x 360	36	**4000 871 757**	**269,00**	WK26

PARAT

NEU



Lieferung ohne Werkzeug/Inhalt

Schalenkoffer CLASSIC Plus

Kofferschalen **aus rutschhemmenden Con-Pearl®, X-ABS-Kunststoff, Aluminium** · schwarz · massiver **Doppel-Aluminiumrahmen** · fasst rund 50 Werkzeuge in den dafür vorgesehenen hochwertig genähten Einsteckfächern · Kippzylinderschlösser · Bodenschale abwaschbar · kratzfest · staubdicht · arretierbare Scharniere · Bodengleiter · ergonomisch geformten PARAT Tragegriff mit Soft-Touch-Oberfläche · **Tragfähigkeit bis 30 kg**
Ausstattung: 1 Dokumentenfach im Deckel, 2 Visitenkartenfächer, 2 Stifthalter, 1 Werkzeugtafel mit 25 Einsteckfächern, 1 Klemmfach 400 mm, 1 Werkzeugtafel mit 10 Einsteckfächern,1 Abdeckplatte mit 15 Einsteckfächern, 1 Klemmfach 400 mm, 1 Bodenschale mit Abdeckplatte, Höhe 58 mm, frei unterteilbar

Besondere Produktvorteile:
garantiert geeignet zur Aufgabe als Fluggepäck
Lieferumfang: 2 Schlüssel, 1 Längssteg und 3 Querstege zur individuellen Unterteilung der Bodenschale

B x T x H [mm]	Inhalt [l]	Art.-Nr.	EUR	KS
460 x 190 x 310	27	**4000 871 942**	**295,00**	WK26

PARAT



Lieferung ohne Werkzeug/Inhalt

Schalenkoffer CLASSIC Plus CP-7

aus X-ABS-Kunststoff · schwarz · abschließbare Kippzylinderschlösser · **Tragfähigkeit 30 kg**
CP-7 Stecksystem: Mit diesem System kann der Werkzeugkoffer individuell bestückt werden · die Werkzeuge bleiben immer an ihrem Platz, selbst bei Öffnung kopfüber · geeignet für die Aufnahme von Werkzeugen mit einer Stärke bis max. 26 mm

Ausstattung:
· 1 Werkzeugtafel, 2-seitig, mit CP-7-Werkzeughalter bis Ø 11 mm und bis Ø 15 mm
· 1 Werkzeugtafel mit CP-7-Werkzeughalter bis Ø 11 mm
· 1 Bodenschale mit Abdeckplatte, Höhe 58 mm, frei unterteilbar
· 1 Abdeckplatte mit CP-7-Werkzeughalter bis Ø 26 mm
· 1 Dokumentenfach im Deckel

B x T x H [mm]	Inhalt [l]	Art.-Nr.	EUR	KS
460 x 190 x 310	27	**4000 871 751**	**295,00**	WK26

Schalenkoffer CLASSIC Deep Space CP-7

Schalen aus X-ABS-Kunststoff · extrem schlagzäh · schwarz · Kippzylinderschlösser schützen den Inhalt · **Tragfähigkeit bis 30 kg**
Ausstattung:
· 1 Abdeckplatte mit **CP-7-Werkzeughalter** (bis Ø 26 mm)
· 1 Werkzeugtafel, 2-seitig, mit CP-7 Werkzeughalter bis Ø 11 mm und bis Ø 15 mm
· praktisches Dokumentenfach im Deckel
· hohe Bodenschale mit freier Unterteilbarkeit (88 mm hoch)
· **CP-7 Stecksystem**: Mit diesem System kann der Werkzeugkoffer individuell bestückt werden
· die Werkzeuge bleiben immer an ihrem Platz, selbst bei Öffnung kopfüber
· geeignet für die Aufnahme von Werkzeugen mit einer Stärke bis max. 26 mm

B x T x H [mm]	Inhalt [l]	Art.-Nr.	EUR	KS
470 x 210 x 360	36	**4000 871 752**	**305,00**	WK26

PARAT



Lieferung ohne Werkzeug/Inhalt

PARAT

NEU



Kippzylinderschloss



Zahlenschloss



Lieferung ohne Werkzeug/Inhalt

Schalenkoffer CLASSIC KingSize Roll neo / neo Safe

Doppel-Aluminiumrahmen · robuste, rutschfeste X-ABS Außenschale · bis zu 50 Werkzeuge lassen sich in zwei Werkzeugtafeln sicher verstauen · frei unterteilbare, mit 88 mm extratiefe Bodenschale · mit Wasserwaagen-Halterung sowie Visitenkartenfächer, Stiftschlaufen und Dokumentenfach im Kofferdeckel · bis zu 30 kg belastbar · 4-fach-Teleskopauszug · große Leichtlaufrollen · Rasterscharniere mit praktischer Kofferdeckelarretierung
Art.-Nr. 4000 871 941: mit Kippzylinderschloss
Art.-Nr. 4000 872 003: mit Zahlenschloss
Ausstattung:
1 Dokumentenfach im Deckel, 2 Visitenkartenfächer, 2 Stiftschlaufen
1 Werkzeugtafel mit 25 Einsteckfächern, 1 Klemmfach 400 mm
1 Werkzeugtafel mit 10 Einsteckfächern
1 Abdeckplatte mit 15 Einsteckfächern, 1 Klemmfach 400 mm
1 Bodenschale mit Abdeckplatte, Höhe 88 mm, frei unterteilbar

B x T x H [mm] innen	Inhalt [l]	Art.-Nr.	EUR	KS
470 x 360 x 210	36	**4000 871 941**	**425,00**	WK26
470 x 210 x 360	36	**4000 872 003**	**449,00**	WK26

PARAT

NEU



Kippzylinderschloss



Zahlenschloss



Lieferung ohne Werkzeug/Inhalt

Schalenkoffer CLASSIC KingSize Roll neo CP-7 / neo Safe CP-7

Doppel-Aluminiumrahmen · robuste, rutschfeste X-ABS Außenschale · bis zu 60 Werkzeuge lassen sich in zwei Werkzeugtafeln sicher verstauen · frei unterteilbare, mit 88 mm extratiefe Bodenschale · mit Wasserwaagen-Halterung sowie Visitenkartenfächer, Stiftschlaufen und Dokumentenfach im Kofferdeckel · bis zu 30 kg belastbar · 4-fach-Teleskopauszug · große Leichtlaufrollen · Rasterscharniere mit praktischer Kofferdeckelarretierung
Art.-Nr. 4000 871 999: mit Kippzylinderschloss
Art.-Nr. 4000 872 008: mit Zahlenschloss
Ausstattung:
1 Dokumentenfach im Deckel, 2 Visitenkartenfächer, 2 Stiftschlaufen
1 Werkzeugtafel mit Werkzeughalter bis Ø 11 mm
1 Werkzeugtafel, 2-seitig, mit Werkzeughalter bis Ø 11 mm und bis Ø 15 mm
1 Abdeckplatte mit Werkzeughalter Ø 26 mm
1 Bodenschale mit Abdeckplatte, Höhe 88 mm, frei unterteilbar

B x T x H [mm] innen	Inhalt [l]	Art.-Nr.	EUR	KS
470 x 210 x 360	36	**4000 871 999**	**459,00**	WK26
470 x 210 x 360	36	**4000 872 008**	**489,00**	WK26

PARAT





Lieferung ohne Werkzeug/Inhalt

Schalenkoffer CLASSIC KingSize Plus Roll

rollbar · Kofferschalen aus **schlagfestem X-ABS-Kunststoff** schwarz · Werkzeugtafeln aus Con-Pearl (hohe Beständigkeit gegen Feuchtigkeit, hohe Kratzfestigkeit) · Doppel-Aluminiumrahmen · Kippzylinderschlösser · Rasterscharniere · Bodengleiter · arretierbarer Deckelhalter · 4-fach-Teleskopauszug · gummierte gelagerte große Laufrollen · **Tragfähigkeit bis 30 kg**
Ausstattung:
· 1 Werkzeugtafel mit 31 Einsteckfächern
· 1 Werkzeugtafel mit 12 Einsteckfächern
· 1 Abdeckplatte mit 19 Einsteckfächern und 1 Klemmfach für Dokumente
· 1 Bodenschale mit 1 unterteilbarem Fach 540 x 88 (63) x 223 mm
· 1 festem Fach 540 x 57 x 140 mm
· 1 Halteschlaufe für Wasserwaage
· 1 Dokumentenfach im Deckel

B x T x H [mm] innen	Inhalt [l]	Art.-Nr.	EUR	KS
575 x 220 x 425	54	**4000 871 777**	**545,00**	WK26

KNIPEX Quality – Made in Germany

Für jeden Anspruch das passende Transportsystem

Unsere Werkzeugtaschen und -koffer bieten stets die ideale Balance zwischen ansprechendem Design und viel Stauraum, stabiler Bauweise und möglichst kompakten Abmessungen sowie geringem Gewicht.

Jeweils leer und mit verschiedenen Bestückungsvarianten erhältlich.

00 21 05 LE

Werkzeugkoffer „Basic“

> Max. Zuladung: 15 kg
> Fassungsvermögen: 27 Liter

Art.-Nr. 4000794425



00 21 06 LE

Werkzeugkoffer „BIG Basic Move“

> Max. Zuladung: 20 kg
> Fassungsvermögen: 33 Liter

Art.-Nr. 8000594546



00 21 41

Werkzeugkoffer „BIG Twin Move“ Elektro

> Bestückt mit 14 KNIPEX Werkzeugen, insgesamt 63 Markenwerkzeugen
> Max. Zuladung: 30 kg
> Fassungsvermögen: 38 Liter

Art.-Nr. 8000331599

00 21 41 LE
Koffer ohne Werkzeug
Art.-Nr. 4000795052



00 21 50 LE

Werkzeugrucksack Modular X18

> Bis zu 15 kg Werkzeug und Zubehör im Rucksack transportieren
> Fassungsvermögen: 18 Liter

Art.-Nr. 8002875212





00 21 33 LE

Werkzeugkoffer „Robust26“

> Max. Zuladung: 25 kg
> Fassungsvermögen: 26 Liter

Art.-Nr.4000794432

00 21 37 LE

Werkzeugkoffer „Robust45 Move“

> Max. Zuladung: 35 kg
> Fassungsvermögen: 45 Liter

Art.-Nr. 8000331603

www.knipex.de



Werkzeugkoffer Basic

strapazierfähige Ausführung aus **ABS-Material**, schwarz · umlaufender Aluminiumrahmen · **3-stelliges Zahlenschloss und 2 Kippschlösser zur Fixierung das Deckels** · stabiler, ergonomischer Tragegriff · Metallscharniere · Deckelhalter mit Scharniermechanik · Dokumentenfach im Deckel · herausnehmbare Werkzeugtafel im Deckel mit 9 Werkzeugtaschen und einer elastischen Schlaufe auf der Deckelseite und 10 schmalen und einer großen Werkzeugtasche auf der Bodenseite · Bodenschale, Höhe 55 mm, durch Einsätze weiter unterteilbar und Abdecktafel mit 12 großen Werkzeugtaschen und ein Flachfach · per Druckknopf fixierbar · **Belastbarkeit 15 kg**

B x T x H [mm]	Inhalt [l]	Art.-Nr.	EUR	KS
465 x 410 x 200	27	**4000 794 425**	**139,00**	WX18





NEU

Werkzeugkoffer Robust26

strapazierfähige Ausführung aus schlagfestem ABS-Material (Polypropylen) · staub-, wasserdicht und temperaturbeständig · extagroße Ausführung · flugtauglich · automatisches Druckausgleichventil · Rasterscharniere, die als Deckelhalter funktionieren · 2 abschließbare Kippschlösser · temperaturstabil von -30 °C bis +80 °C

Ausführung:

- 19 Werkzeugtaschen und 61 Halteschlaufen, 1 Werkzeugtafel im Deckel mit 13 Werkzeugtaschen auf der Bodenseite und 12 Werkzeugtaschen sowie einem Klemmfach (B.400 mm) auf der Deckelseite, 15 Werkzeugtaschen sowie einem Klemmfach (Breite 400 mm), durch 2 Druckknöpfe fixierbar
- Bodenschale, Höhe 88 mm, durch flexible Einsätze unterteilbar und Abdecktafel mit 15 Werkzeugtaschen sowie einem Klemmfach (Breite 400 mm), durch 2 Druckknöpfe fixierbar
- Verschließbare Bodenschale (H. 88 m) individuell unterteilbar durch Aluminium-Trennstegesystem
- Dokumentenfach im Deckel
- ergonomischen Zweikomponenten-Griff mit Griffmulde und leichtlaufenden Rollen
- **Belastbarkeit bis 30 kg**

B x T x H [mm]	Inhalt [l]	Art.-Nr.	EUR	KS
550 x 350 x 225	26,4	**4000 794 432**	**409,00**	WX18



8000 331 602





8000 331 603

Inhalt Art.-Nr. 8000 331 602

Werkzeugkoffer Robust45 Move

flugtauglich · staub- und wasserdicht · automatisches Druckausgleichventil · Temperaturstabil von - 30°C bis + 80°C · Vorrichtung für Vorhängeschloss · Dokumentenfach, Werkzeugtafeln mit 54 bestückbaren Werkzeugtaschen und 94 Werkzeugschlaufen · verschließbare Bodenschale individuell unterteilbar durch Aluminium-Trennstegesystem · ergonomischer Zweikomponenten-Griff · zwei leichtlaufenden Rollen · mit Teleskopgriff · Volumen: 45 l · Belastbarkeit bis 35 kg

Inhalt	Ausführung	Art.-Nr.	EUR	KS
63-teilig	Koffer aus schlagfestem Polypropylen	**8000 331 602**	**1439,00**	WX18
Leerkoffer	staub-, wasserdicht, rollbar	**8000 331 603**	**535,00**	WX18







Werkzeugkoffer Big Basic Move

mit Trolly-Funktion · variable Bestückungsmöglichkeit · mit Bodenschale, Abdeckplatte, Dokumentenfach und Deckelhalter, 2 herausnehmbare Werkzeugtafeln aus schmutzabweisenden PP, Hohlkammerplatten mit 21 bestückbaren Separationen · aus ABS-Material mit umlaufendem Alu-Rahmen, Metallscharnieren und handfreundlichem Griff · Belastbarkeit bis zu 20 kg

Inhalt	Art.-Nr.	EUR	KS
Leerkoffer	**8000 594 546**	**295,00**	WX18

KNIPEX



8000 331 599

4000 795 052

Inhalt bestückte Version, Art.-Nr. 8000 331 599

Schalenkoffer BIG Twin Move

Gesamtbelastbarkeit max. 30 kg · umlaufender Aluminiumrahmen · 2 Metall-Kippschlösser · 3-stelliges Zahlencodeschloss · **integriertes Fahrgestell mit Teleskopgriff und leichtgängigen Rollen**
Außenmaße: 520 x 435 x 290 mm (B x T x H)

Inhalt	Art.-Nr.	EUR	KS
Leerkoffer	**4000 795 052**	**385,00**	WX18

Ausführung bestückt	Art.-Nr.	EUR	KS
Schalenkoffer bestückt, mit Fahrgestell, 63-teilig	**8000 331 599**	**1259,00**	WX18

KNIPEX



8000 594 549

Inhalt bestückte Version, Art.-Nr. 8000 594 549

Schalenkoffer BIG TWIN

Gesamtbelastbarkeit max. 25 kg · umlaufender Aluminiumrahmen · 4 Metall-Kippschlösser · 3-stelliges Zahlencodeschloss
Außenmaße: 520 x 435 x 250 mm (B x T x H)

Inhalt	Art.-Nr.	EUR	KS
Leerkoffer	**8000 594 550**	**335,00**	WX18

Ausführung bestückt	Art.-Nr.	EUR	KS
Schalenkoffer bestückt, 63-teilig	**8000 594 549**	**1205,00**	WX18

STANLEY



Werkzeugkoffer Fatmax®

robuster Teleskopgriff · leichtgängige Rollen · strapazierfähiges 600-Denier Nylon · große Öffnung für leichtes Auffinden · verstellbarer Teiler im Innenraum · viele praktische Innentaschen und Fächer für optimale Aufbewahrung · verschließbares Fach für persönliche Gegenstände

B x T x H [mm]	Art.-Nr.	EUR	KS
500 x 360 x 410	**8000 150 146**	**125,00**	WK03

PROMAT



Werkzeugtasche

aus stabilem Nylongewebe · mit rostfreiem Tragegriff (im Griffbereich ummantelt) · mit Trageriemen und zahlreichen Einsteckfächern innen und außen

B x T x H [mm]	Art.-Nr.	EUR	KS
400 x 250 x 200	**4000 871 740**	**37,95**	PX25

Ausführung bestückt	Art.-Nr.	EUR	KS
Werkzeugtasche, bestückt, 27-teilig	**4000 871 914**	**149,00**	PX25

STANLEY

NEU



Werkzeugtasche Fatmax®

wasserdichter Boden aus robustem Kunststoff · komfortabler und robuster Schultergurt · Rahmen stahlverstärkt, elastische Halterungen im Inneren zum Befestigen von Werkzeugen · Halter für Maßbänder

B x T x H [mm]	Art.-Nr.	EUR	KS
480 x 250 x 330	**8000 243 426**	**54,95**	WK03

KNIPEX

NEU



Werkzeugrucksack Modular X18

aus nachhaltigen Recycling-Kunstfasern · komplett aufklappbare Vorder- und Rückseite · herausnehmbare Werkzeugtafel und ergonomischer Rückenpolsterung · 2 separate Innenfächern für Werkzeug, Messgeräte, Notebook oder Tablet · innen 1 und außen 4 MOLLE-Bänder zur Befestigung von beliebigen Adaptern, Karabinern, Zubehör je nach Bedarf · 21 Haltelaschen und 37 Taschen, teilweise mit Reißverschlüssen · mit Kofferlasche zur Fixierung an Teleskopgriffen von Werkzeugkoffern · Leergewicht 2,9 kg · geprüfte Belastbarkeit bis 15 kg Werkzeuggewicht

Besondere Produktvorteile:
Widerstandsfähiges Nylongewebe, spritzwassergeschützt und leicht zu reinige. Wasserdichte Bodenschale aus schlagfestem Kunststoff für stabilen Stand im geöffneten und geschlossenen Zustand.
Lieferung ohne Inhalt

B x T x H [mm]	Ausführung	Art.-Nr.	EUR	KS
350 x 250 x 500	21 Haltelaschen, 37 Taschen + Reißverschlüssen	**8002 875 212**	**269,00**	WX18

PARAT

NEU







Werkzeugrucksack

aus hochwertig verarbeitetem Nylon · kunststoffverstärkter Boden gegen Abnutzung, extrem langlebig · gepolsterte Rückwand und gepolsterte Schulterriemen · für bis zu 50 Werkzeugen in 15 Einsteckfächern, 6 Gummischlaufen und 4 weiteren großzügigen Staufächern, sowie 1 Laptop-Fach (13,3") · mit separatem Maßbandhalter und Schlüsselanhänger
Lieferung ohne Inhalt

B x T x H [mm]	Art.-Nr.	EUR	KS
360 x 170 x 440	4000 871 998	99,95	WK26

PLANO



Werkzeugrucksack 563TB Technics

Mit doppelter Öffnung · Öse für Smartphone-Kopfhörer oder Kabel · 12 Werkzeugtaschen · gepolsterter und atmungsaktiver Rückenteil · gepolsterte und verstellbare Schultergurte · geeignet für Elektrowerkzeuge oder Tablets (gepolsterte Taschen) · große Seitentasche für Organiser · besonders widerstandsfähig und wasserundurchlässig · aus Polyester

B x T x H [mm]	Art.-Nr.	EUR	KS
350 x 250 x 500	4000 871 616	55,95	WX38

PLANO



Lieferung ohne Werkzeug/Inhalt

Werkzeugtasche 556 TB

für Präzisionswerkzeuge und Messgeräte · gepolsterte Tasche für empfindliche Geräte · vielseitig nutzbare Einsteckfächer, davon 2 mit Reißverschluss · Tragegriff und Umhängegurt · Material: Polyester

B x H [mm]	Art.-Nr.	EUR	KS
185 x 245	4000 871 702	22,95	WX38

STANLEY



Lieferung ohne Werkzeug/Inhalt

Werkzeugtasche Fatmax®

wasserdichter Boden aus robustem Kunststoff · verstärkte Nähte · ergonomischer Gummihandgriff · komfortabler und robuster Schultergurt · Lederverstärkungen an allen kritischen Stellen · elastische Halterungen im Inneren zum Befestigen von Werkzeugen

B x T x H [mm]	Art.-Nr.	EUR	KS
490 x 260 x 230	4000 787 157	51,95	WK03

STANLEY

NEU



Lieferung ohne Werkzeug/Inhalt

Werkzeugtasche Fatmax®

Nylon · schlagfester Kunststoffboden zum Schutz vor Nässe und Schmutz · formstabile Konstruktion · inkl. Schultergurt

B x T x H [mm]	Art.-Nr.	EUR	KS
510 x 220 x 250	8000 150 117	95,95	WK03

STANLEY



Lieferung ohne Werkzeug/Inhalt

Werkzeugtasche

wasserdichter Boden aus robustem Kunststoff · zahlreiche Fächer (innen und außen) · verstellbarer Schultergurt · verstärkte Ecken · hohe Steifigkeit · Dokumentenfach im Deckel · abgedecktes Fach an der Vorderseite für persönliche Gegenstände

B x T x H [mm]	Art.-Nr.	EUR	KS
447 x 262 x 251	4000 871 736	40,95	WK03



Lieferung ohne Werkzeug/Inhalt

Werkzeugtasche 545TB Technics

Mit Tragegriff und verstellbarem Gürtel · 1 verschließbares Dokumentenfach und ausgestattet mit Innen- und Außentaschen für verschiedenes Werkzeug · aus Polyester

B x T x H [mm]	Art.-Nr.	EUR	KS
308 x 172 x 192	4000 871 614	29,95	WX38



Lieferung ohne Werkzeug/Inhalt

Werkzeugtasche 559 TB

Material Polyester · mit gepolstertem Laptop-Fach · großes Fach für Dokumente · 10 Innen- und Außentaschen · mit verstellbarem Tragegurt

B x T x H [mm]	Art.-Nr.	EUR	KS
410 x 130 x 325	4000 871 704	56,95	WX38



Lieferung ohne Werkzeug/Inhalt

Gürteltasche

robuste Ausführung · aus **Nylon 1680D** · wasserabweisend · zur Befestigung am Gürtel dient für die Aufnahme von Werkzeugen · verstellbarer Sicherheitsgürtel mit Schnellverschluss · zahlreiche Einsteckfächer ermöglichen einen universellen Einsatz · langlebige Nähte und Reißverschlüsse

B x T x H [mm]	Art.-Nr.	EUR	KS
80 x 250 x 270	4000 871 767	27,95	PX25



Lieferung ohne Werkzeug/Inhalt

Hammerhalter

aus strapazierfähigem Nylon · schwarz/rot · Metallbügel zur Aufnahme des Hammers · Schlaufe zur Befestigung am Gürtel

B x T x H [mm]	Art.-Nr.	EUR	KS
120 x 70 x 170	4000 871 891	6,95	WK26



Lieferung ohne Werkzeug/Inhalt

Messertasche

aus strapazierfähigem Nylon · schwarz/rot · für diverse Messertypen geeignet · weitere Einsteckfächer für Ersatzklingen · Schlaufe zur Befestigung am Gürtel

B x T x H [mm]	Farbe	Art.-Nr.	EUR	KS
100 x 25 x 260	schwarz/rot	4000 871 892	8,25	WK26



Lieferung ohne Werkzeug/Inhalt

Nageltasche

aus strapazierfähigem Nylon · schwarz/rot · großes Hauptfach mit vier Einsteckfächern · Clip zur Befestigung am Gürtel · zusätzlich 6 äußere Einsteckschlaufen und ein kleines Einsteckfach

B x T x H [mm]	Art.-Nr.	EUR	KS
200 x 80 x 220	4000 871 894	15,95	WK26



Lieferung ohne Werkzeug/Inhalt

Gürteltasche

aus strapazierfähigem Nylon · schwarz/rot · Platz für insgesamt 9 Werkzeuge · Hammerhalter · inkl. verstellbarem Gürtel mit Steckschloss

B x T x H [mm]	Art.-Nr.	EUR	KS
300 x 100 x 240	4000 871 896	21,95	WK26



Lieferung ohne Werkzeug/Inhalt

Gürteltasche

aus strapazierfähigem Nylon · schwarz/rot · Schlaufe zur Befestigung am Gürtel · 5 große und 2 kleine Einsteckfächer · Karabinerhaken für Isolierbänder oder Hämmer

B x T x H [mm]	Art.-Nr.	EUR	KS
160 x 30 x 290	4000 871 895	7,25	WK26

L-BOXX®

Mobilität mit System

Das L-BOXX® System ist der ideale Baukasten für den Handwerks-Profi. Es bietet nahezu unbegrenzte Kombinationsmöglichkeiten bei durchgehender Kompatibilität. Und am Ende findet alles seinen sicheren Platz in der Fahrzeugeinrichtung.





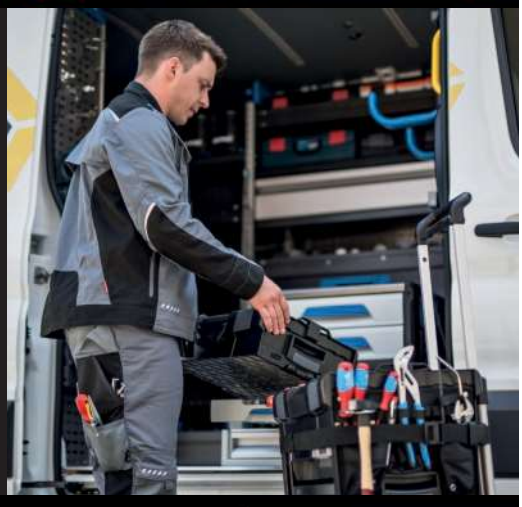

Das L-BOXX® System

www.L-BOXX.com

Die kommenden Werkzeugsortimente finden Sie ebenfalls im Katalogkapitel **Handwerkzeuge (H)**

PROMAT



Werkzeugsortiment Universal

in PROMAT L-BOXX® **für den universellen Einsatz**
bestückt mit Werkzeugen in Handwerker- und Industriequalität
praktische, zweifarbige Einlage zur einfachen Werkzeug-Vollzähligkeitskontrolle

Bestehend aus:
1 Holzgliedermaßstab Länge 2 m, weiß feuchtigkeitsfest
1 Schraubendrehersatz 6 teilig, Schlitz/ PH (je 1 Schraubendreher für **Schlitzschrauben** 3,5 x 100 / 4,5 x 125 / 5,5 x 125 / 6,5 x 150 mm, je 1 Schraubendreher für Schrauben mit **Kreuzschlitz (PH)**, Gr. 1 x 80 / 2 x 100 mm)
1 Spannungsprüfer 120 - 250 Volt AC Breite 3,0 mm, Länge 65 mm
1 Taschenrollbandmaß Länge 5 m, Breite 19 mm, gelb, Selbstarretierung
1 Knarrenringmaulschlüssel SW 8 mm, Länge 136 mm
1 Knarrenringmaulschlüssel SW 9 mm, Länge 143 mm
1 Knarrenringmaulschlüssel SW 10 mm, Länge 160 mm
1 Knarrenringmaulschlüssel SW 11 mm, Länge 168 mm
1 Knarrenringmaulschlüssel SW 12 mm, Länge 174 mm
1 Knarrenringmaulschlüssel SW 13 mm, Länge 180 mm
1 Knarrenringmaulschlüssel SW 17 mm, Länge 233 mm
1 Knarrenringmaulschlüssel SW 19 mm, Länge 250 mm
1 Knarrenringmaulschlüssel SW 22 mm, Länge 285 mm
1 Schraubendrehersatz 6 teilig (T 10 / 15 / 20 / 25 / 30 / 40)
1 Winkelschraubendrehersatz 9 teilig (SW 1,5 / 2 / 2,5 / 3 / 4 / 5 / 6 / 8 / 10 mm) **6-kant** mit Kugelköpfen
1 LED Taschenlampe Länge 160 mm, Lichtleistung 120 lm, 3 x AAA Batterien
1 Seitenschneider Länge 160 mm, Chrom 60 HRC, mit 2-Komponenten-Hüllen
1 Kombizange DIN ISO 5746 Länge 180 mm, Chrom, mit 2-Komponenten-Hüllen
1 Wasserpumpenzange Chrom-Vanadium-Lufthärtestahl, DIN ISO 8976, Länge 240 mm
1 Maurermeißel Chrom-Vanadium-Lufthärtestahl, Länge 300 mm, Schaft 23 x 13mm
1 Cuttermesser Breite 18 mm mit Abbrechklinge, automatische Arretierung
1 Cutterklinge Breite 18 mm Stärke 0,5 mm, eisgehärtet
1 Schlosserhammer 500g, Hickorystiel, Stiel-L. 320mm DIN 1041
1 Körner Chrom-Vanadium-Lufthärtestahl poliert und vergütet, Länge 150 mm
1 Flachstumpffeile Länge 200 mm, Hieb 2
1 PROMAT L-BOXX®
Lieferung in PROMAT L-BOXX®

Inhalt	Art.-Nr.	EUR	KS
44-teilig	**4000 871 570**	**315,00**	PB04

PROMAT



Werkzeugsortiment

in PROMAT L-BOXX®
bestückt mit hochwertigen Werkzeugen **für das Sanitär-Handwerk**
praktische zweifarbige Einlage zur einfachen Werkzeug-Vollzähligkeitskontrolle

Bestehend aus:
1 Holzgliedermaßstab Länge 2 m, weiß feuchtigkeitsfest
1 Schraubendrehersatz VDE-isoliert, 6 teilig (**Schlitz** 3 / 4 / 5,5 / 6,5 - **PH** 1 / 2)
1 LED Taschenlampe Länge 160 mm, Lichtleistung 120 lm, 3 x AAA Batterien
1 Taschenrollbandmaß Länge 5 m, Breite 19 mm, gelb, Selbstarretierung
1 Knarrenringmaulschlüssel SW 8 mm, Länge 136 mm
1 Knarrenringmaulschlüssel SW 10 mm, Länge 160 mm
1 Knarrenringmaulschlüssel SW 13 mm, Länge 180 mm
1 Knarrenringmaulschlüssel SW 17 mm, Länge 233 mm
1 Knarrenringmaulschlüssel SW 19 mm, Länge 250 mm
1 Knarrenringmaulschlüssel SW 22 mm, Länge 285 mm
1 Winkelschraubendrehersatz 9 teilig (SW 1,5 / 2 / 2,5 / 3 / 4 / 5 / 6 / 8 / 10 mm) **6-kant** mit Kugelköpfen
1 Spannungsprüfer 2-polig, LED-Anzeige
1 Eckrohrzange **38,10 mm** (1 1/2")
1 Schlosserhammer 500g, Hickorystiel, Stiel-L. 320mm DIN 1041
1 Stufenschlüssel für Ventilnippel **9,53 mm** (3/8") und **12,7 mm** (1/2")
1 Standhahnmutternschlüssel Länge 235 mm
1 Minirohrabschneider Arbeitsbereich 3 - 30 mm
1 Rohrabschneider Arbeitsbereich 3 - 35 mm
1 Wasserpumpenzange Chrom-Vanadium-Lufthärtestahl DIN ISO 8976 Länge 240 mm
1 Maurermeißel Chrom-Vanadium-Lufthärtestahl, Länge 300 mm, Schaft 23 x 13 mm
1 Cuttermesser Breite 18 mm mit Abbrechklinge, automatische Arretierung
1 Cutterklinge Breite 18 mm Stärke 0,5 mm, eisgehärtet
1 Schaltschrankschlüssel Zink-Druckguss
1 Umsteckknarre **12,5 mm** (1/2")
1 Innen-/Aussenentgrater **3,18 - 34,93 mm** (1/8 - 1 3/8")
1 PROMAT L-BOXX®
Lieferung in PROMAT L-BOXX®

Inhalt	Art.-Nr.	EUR	KS
40-teilig	**4000 871 571**	**449,00**	PB04

PROMAT



Werkzeugsortiment

in PROMAT L-BOXX®
bestückt mit hochwertigen Werkzeugen **für das Elektro-Handwerk praktische zweifarbige Einlage zur einfachen Werkzeug-Vollzähligkeitskontrolle**

Bestehend aus:

1 Schlosserhammer 300 Gramm, mit Hickorystiel, Stiel-L.300 mm DIN 1041
1 Schraubendrehersatz VDE-isol. für **Schlitzschrauben** 3,0 x 100 / 4,0 x 100 / 5,5 x 125 / 6,5 x 150 mm, mit Spannungsprüfer
1 Holzgliedermaßstab Länge 2 m, weiß
1 Spezialstift Länge 17,5 cm
1 Seitenschneider DIN ISO 5749 VDE, Länge 160mm, Chrom, mit 2-Komponenten-Hüllen
1 Kombizange VDE Länge 180 mm, 2-Komponenten-Hüllen, mit Abgleitschutz, Chrom
1 Storchschnabelzange Länge 200 mm, VDE ger. flach/rd. mit Schneide, 2-Komponenten-Hüllen
1 Abisolierzange Länge 160 mm, VDE, mit Feder, Kupfer/Alu Ø max. 5 mm, 2-Komponenten-Hüllen
1 Wasserpumpenzange DIN ISO 8976, Länge 250 mm, Spann-W.6 - 44 mm, 2-Komponenten-Hüllen
1 Flachmeißel Chrom-Vanadium-Lufthärtestahl, Länge 250 mm, Schaft 23 x 13 mm, flachoval, Kopf vergütet
1 Elektrikermeißel Chrom-Vanadium-Lufthärtestahl, Länge 200 mm, Schaft 8 mm, 8KT, Kopf vergütet
1 Malerspachtel Breite 50 mm, kon., mit flachovalem Holzheft
1 Kabelmesser Länge 190 mm, klappbar
1 Abisoliermesser mit Hakenklinge, Länge 170 mm, Ø 8 - 28 mm, mit Reservemesser
je 1 x Elektroisolierband, Typprüfung IEC 60454-3-1-10/F-PVCp/105, schwarz, rot, blau, Bandlänge 10 m, Bandbreite 15 mm, Bandstärke 0,15 mm
1 Sägebogen Blattlänge 240 mm, mit Kunststoffgriff
1 Spannungsprüfer 12-1000 V AC/DC 2-polig Last zuschaltbar DUSPOL® analog
1 Durchgangs-/Leitungsprüfer LED/Prüfsummer/LED-Leuchte Gürtelclip
1 PROMAT L-BOXX®

Lieferung in PROMAT L-BOXX®

Inhalt	Art.-Nr.	EUR	KS
26-teilig	**4000 871 572**	**399,00**	PB04

PROMAT



Werkzeugkoffer L-BOXX®

aus schlagfestem ABS · schwarz · mit Bedienteilen grau · Frontgriff · Tragegriff in schwarz · verklick- und stapelbar · Transport und Aufbewahrungslösung für Werkzeuge, Zubehör und Verbrauchsmaterialien in einer BOXX®

inklusive Werkzeugeinlage im Deckelfach

B x T x H [mm] innen	Modell	Art.-Nr.	EUR	KS
378 x 311 x 107	136	**4000 872 166**	**73,95**	PX25

L-BOXX®



4000 872 131



4000 872 132



4000 872 133



4000 872 134



4000 872 135

Werkzeugkoffer L-BOXX®

aus schlagfestem ABS · schwarz, anthrazit · mit Bedienteilen grau · Frontgriff · Tragegriff in schwarz · verklick- und stapelbar · Transport und Aufbewahrungslösung für Werkzeuge, Zubehör und Verbrauchsmaterialien in einer BOXX® · perfekt auf die Anforderungen des mobilen Arbeitens abgestimmt, und dies sowohl auf der Baustelle als auch in Fahrzeugeinrichtungen · die L-BOXX® als Kernprodukt ist erhältlich in vier verschiedenen Größen

Lieferung ohne Inhalt

B x T x H [mm] innen	Modell	Art.-Nr.	EUR	KS
378 x 313 x 61	102 Deckel transparent	**4000 872 131**	**61,95**	WX30
378 x 313 x 65	102	**4000 872 132**	**52,95**	WX30
378 x 310 x 101	136	**4000 872 133**	**56,95**	WX30
378 x 303 x 203	238	**4000 872 134**	**62,95**	WX30
378 x 294 x 339	374	**4000 872 135**	**66,95**	WX30

L-BOXX®



4000 871 540

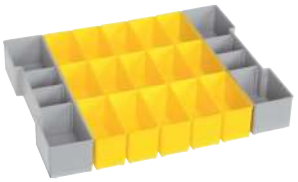

4000 872 136



4000 872 137



4000 872 138



4000 872 139

Einteilungsset L-BOXX® LB 102

4000 871 540 bestehend aus: 2x Insetbox U3, 2x Insetbox K3
4000 872 136 bestehend aus: 2x Insetbox U3, 15x Insetbox B3
4000 872 137 bestehend aus: je 2x Insetbox U3/A3/C3/F3, 3x Insetbox B3
4000 872 138 bestehend aus: 2x Insetbox U3, je 3x Insetbox C3/D3
4000 872 139 bestehend aus: 2x Insetbox U3, 3x Insetbox B3, 6x Insetbox C3

B x T x H [mm]	passend zu	Art.-Nr.	EUR	KS
378 x 313 x 65	L-BOXX® 102 und L-BOXX® 102 Deckel transparent	**4000 871 540**	**18,50**	WX30
378 x 313 x 65	L-BOXX® 102 und L-BOXX® 102 Deckel transparent	**4000 872 136**	**18,95**	WX30
378 x 313 x 65	L-BOXX® 102 und L-BOXX® 102 Deckel transparent	**4000 872 137**	**18,95**	WX30
378 x 313 x 65	L-BOXX® 102 und L-BOXX® 102 Deckel transparent	**4000 872 138**	**18,95**	WX30
378 x 313 x 65	L-BOXX® 102 und L-BOXX® 102 Deckel transparent	**4000 872 139**	**18,95**	WX30

Kleinteileeinsatz L-BOXX® LB 102 / LB 136

aus tiefgezogenem Kunststoff



4000 872 140



4000 872 141



4000 872 142



4000 872 143

Schubladenanzahl / -maße [mm]	B x T x H [mm]	passend zu	Art.-Nr.	EUR	KS
mit 8 Mulden	404 x 312 x 61	L-BOXX® 102 und L-BOXX® 102 Deckel transparent	**4000 872 140**	**4,60**	WB38
mit 12 Mulden	404 x 312 x 61	L-BOXX® 102	**4000 872 141**	**4,60**	WB38
mit 6 Mulden	404 x 317 x 97	L-BOXX® 136	**4000 872 142**	**7,95**	WB38
mit 8 Mulden	404 x 317 x 97	L-BOXX® 136	**4000 872 143**	**7,95**	WB38



Antirutschmatte L-BOXX®

weiche Einlegematte aus Gummi · schützt die L-BOXX® und das Material am Boden gegen Beschädigungen beim Transport

geeignet für	Art.-Nr.	EUR	KS
L-BOXX® 102 und L-BOXX® 136	**4000 872 144**	**4,95**	WB38
L-BOXX® 238	**4000 872 145**	**4,95**	WB38
L-BOXX® 374	**4000 872 146**	**4,95**	WB38



Einhängeeinsatz L-BOXX® LB 238/374

ABS · kann mit Hilfe von zwei Klebeadaptern in die L-BOXX® 238 und/oder L-BOXX® 374 eingehängt werden und bildet eine zweite, herausnehmbare Ebene für mehr Ordnung und Übersicht in der L-BOXX®

passend zu	Art.-Nr.	EUR	KS
L-BOXX® 238 und L-BOXX® 374	**4000 872 149**	**22,95**	WX30



Deckeleinlage L-BOXX® LB

aus Hartschaum

passend zu	Art.-Nr.	EUR	KS
L-BOXX® 102, 136, 238, 374	**4000 871 568**	**6,25**	WX30



Transportroller L-BOXX® Trade

mobile Plattform worauf sich die L-BOXXEN einfach verklicken lassen · B 646 x T 492 x H 184 mm · aus Kunststoff · grau, weiß · mit 4 Lenkrollen, davon 2 Rollen feststellbar · Tragfähigkeit bis 100 kg

Tragfähigkeit [kg]	Ladeflächen-länge [mm]	Ladeflächen-breite [mm]	Art.-Nr.	EUR	KS
bis 100	492	646	**4000 871 569**	**119,00**	WX30



Werkzeugkarte L-BOXX® 1 LB/XLB

aus Kunststoffgewebe · mit Gummischlaufen und Taschen zum Einstecken von Werkzeug · wird im Deckel der L-BOXX®en verschraubt

passend zu	Art.-Nr.	EUR	KS
L-BOXX® 136 / 238 / 374	**4000 872 148**	**15,25**	WX30



4000 872 158



4000 872 159

Sortimentskasten L-BOXX® Mini

kompakte Verpackungsalternative für Kleinsortimente bis 1,5 kg · individuell einsetzbare und mit Deckel bündig abschließende Trennstege · kann in bis zu 6 Fächer unterteilt und schnell und einfach an das jeweilige Transportgut angepasst werden · 2 x Trennwand kurz, 2 x Trennwand U-Shape kurz und 2 x Trennwand lang

Lieferung ohne Inhalt

Anzahl Fächer	Deckelfarbe	Art.-Nr.	EUR	KS
6	opak	**4000 872 158**	**11,95**	WX30
6	transparent	**4000 872 159**	**11,95**	WX30



Rasterschaum L-BOXX® LB 136

vorperforierter Schaumstoff für die L-BOXX® 136 · ermöglicht die individuelle Anpassung des Schaumstoffeinsatzes auf den Inhalt und gewährleistet somit einen sicheren Transport

geeignet für	Art.-Nr.	EUR	KS
L-BOXX® 136	**4000 872 147**	**17,95**	WX30

i-BOXX®RACK



Sortimentskastentresor i-BOXX® Rack 3er Block

regalähnliche Aufnahme für i-BOXX®en oder LS-Trays · lässt sich nahezu unbegrenzt kombinieren und erweitern · voll kompatibel mit dem kompletten L-BOXX®-System

Lieferung ohne Inhalt

B x T x H [mm]	Art.-Nr.	EUR	KS
442 x 304 x 342	**4000 872 154**	**99,95**	WX30

i-BOXX®RACK



Sortimentskastentresor i-BOXX® Rack aktiv

einzelne, regalähnliche Aufnahme für i-BOXX® oder LS-Tray

B x T x H [mm]	Art.-Nr.	EUR	KS
445 x 101 x 342	**4000 872 155**	**26,95**	WX30

i-BOXX®



Schublade i-BOXX® LS-Tray 72

lässt sich mit dem i-BOXX® Rack und i-BOXX® Rack 3er Block kombinieren

B x T x H [mm]	Art.-Nr.	EUR	KS
367 x 72 x 316	**4000 872 157**	**11,95**	WX30

i-BOXX®



Sortimentskasten i-BOXX® 72

Deckel aus Polycarbonat, transparent · mit zahlreichen Einteilungsmöglichkeiten · kompatibel mit i-BOXX® Rack 3erBlock und i-BOXX® Wandhalter

Lieferung ohne Inhalt

passend zu	Deckelfarbe	Art.-Nr.	EUR	KS
i-BOXX® Rack, i-BOXX® Rack 3er Block und i-BOXX® Wandhalter	transparent	**4000 872 156**	**18,95**	WX30

i-BOXX®



Werkzeughalter i-BOXX®

der Halter kann an der Alu-Seitenverkleidung einer Sortimo Fahrzeugeinrichtung oder im Fahrzeug verschraubt werden · eine Montage an der Wand in der Werkstatt ist ebenso jederzeit möglich

passend für	Art.-Nr.	EUR	KS
i-BOXX® 72	**4000 871 536**	**21,95**	WX30

i-BOXX®



4000 872 160



4000 872 161

Einteilungsset i-BOXX® iB 72

4000 872 160 bestehend aus: je 1x Insetbox I3/D3/F3, je 2x Insetbox B3/C3, 3x Insetbox A3
4000 872 161 bestehend aus: 3x Insetbox I3, 6x Insetbox A3, 2x Insetbox B3

B x T x H [mm]	passend zu	Art.-Nr.	EUR	KS
349 x 265 x 63	i-BOXX 72 und LS-Tray 72	**4000 872 160**	**13,95**	WX30
349 x 265 x 63	i-BOXX 72 und LS-Tray 72	**4000 872 161**	**13,95**	WX30

i-BOXX®



4000 872 150



4000 872 151



4000 872 152



4000 872 153

Kleinteileeinsatz i-BOXX® iB 72

aus tiefgezogenem Kunststoff

Schubladenanzahl / -maße [mm]	B x T x H [mm]	passend zu	Art.-Nr.	EUR	KS
mit 8 Mulden	349 x 265 x 63	i-BOXX® 72 und LS-Tray® 72	**4000 872 150**	**3,75**	WB38
mit 12 Mulden	349 x 265 x 63	i-BOXX® 72 und LS-Tray® 72	**4000 872 151**	**3,75**	WB38
mit 16 Mulden	349 x 265 x 63	i-BOXX® 72 und LS-Tray® 72	**4000 872 152**	**3,75**	WB38
mit 18 Mulden	349 x 265 x 63	i-BOXX® 72 und LS-Tray® 72	**4000 872 153**	**3,75**	WB38

Lockweiler
QUALITY IN PLASTICS



Sortimentskasten

aus schlagfestem Polypropylen · transparenter Deckel · Unterteil blau

B x T x H [mm]	Anzahl Fächer	Art.-Nr.	EUR	KS
365 x 290 x 65	18	**4000 871 429**	**8,75**	WX36

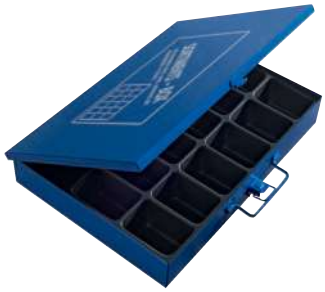

Sortimentskasten

aus Stahlblech · mit Griff · mit starker Verschlusslasche · mit Tiefzieh-Kunststoffeinsatz · Schaumstoffpresspolster im Deckel fixiert Kleinteile

B x T x H [mm]	Anzahl Fächer	Art.-Nr.	EUR	KS
330 x 240 x 50	18	**4000 871 450**	**16,95**	WB14

STANLEY



Sortimentskasten FatMax

hochtransparenter, kratz- und schlagfester Deckel · robuster, integrierter Handgriff · mit Metallverschlüssen · herausnehmbare Boxen · Gummidichtung im Deckel für Spritzwasserschutz (IP53)

B x T x H [mm]	Anzahl Fächer	Art.-Nr.	EUR	KS
446 x 357 x 116	10	**4000 787 478**	**45,95**	WK03

STANLEY



Sortimentskasten SortMaster Junior

Innenteiler beliebig anpassbar · Deckel zusätzlich verriegelbar · bis zu 512 verschiedene Konfigurationen möglich · drei SortMaster Junior Sortimente können schnell und bequem zu einem Organizer zusammengesteckt werden

B x T x H [mm]	Anzahl Fächer	Art.-Nr.	EUR	KS
375 x 292 x 67	14	**4000 787 007**	**11,50**	WK03

PROMAT

NEU



4000 871 531



4000 871 532

Sortimentskasten

B x T x H [mm]	Anzahl Fächer	Deckelfarbe	Art.-Nr.	EUR	KS
438 x 342 x 70	23	blau	**4000 871 531**	**39,95**	WB14
438 x 342 x 92	32	blau	**4000 871 532**	**53,95**	WB14



CarryLite

Ein Koffersystem schafft Ordnung und Überblick

CarryLite ist ein durchdachtes Koffersystem, das individuellen Ansprüchen an Ordnung gerecht wird. Die besonders robusten Koffer halten auch hohen Belastungen im Alltag stand.

Zahlreiche Einsatzvarianten sowie unterschiedliche Koffergrößen ermöglichen einen komplexen, optimal funktionierenden Systemaufbau. Dieser lässt sich nach Bedarf erweitern, wodurch die **CarryLite** zu langlebigen Begleitern im Arbeitsalltag werden.

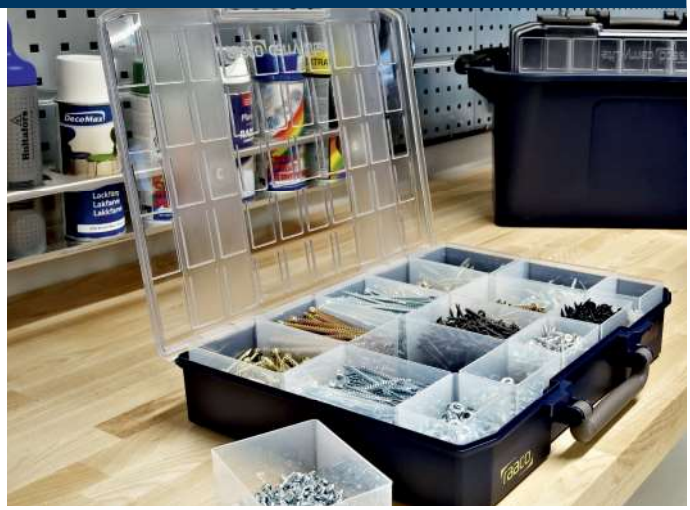





Starker, schlag– und bruchfester Kunststoff— der durchsichtige Deckel eingeschlossen



Leicht zu staplen, auch hochkannt alles an seinem Platz, mit starken Schiebeverschlüssen



Breite x Tiefe mm:
1: 337x278 (4x8)
2: 413x330 (5x10)
Höhe mm: a: 57 b: 79 c: 147



Herausnehmbare Einsätze für individuelle Einteilung, dabei sichern Profilraster in Deckel und Boden den Kofferinhalt

CarryMore

Ein Koffersystem für Mobilität

raaco **CarryMore** ist ein Lager- und Transportsystem zur Aufbewahrung von 2 CarryLite **4x8** mit dem Fokus auf Ergonomie und Anwendungsfreundlichkeit.

Mehrere CarryMore-Tragerahmen können durch einen integrierten Verbindungsmechanismus gestapelt und aneinander befestigt werden.

Zusätzlich einsetzbar ist ein Trolley für den einfachen Transport mehrerer verbundender Tragerahmen; ein System, das ganz leicht und problemlos zu benutzen ist!







Abstellfläche auf dem CarryMore



Arretierungsmechanismus zur Verbindung mehrerer Tragerahmen und ein ergonomischer Tragegriff



Stoppränder verhindern das Herausrutschen der Koffer



Adapterplatte (sep. Zubehör) zum Verbinden mit PowerToolBoxen

raaco



4000 871 425

Sortimentskasten

aus schlagfestem Polypropylen · feste Unterteilungen · Unterteil dunkelblau · 3 starke Scharniere · transparenter Deckel

B x T x H [mm]	Anzahl Fächer	Deckelfarbe	Art.-Nr.	EUR	KS
175 x 143 x 32	7	transparent	**4000 871 425**	**5,25**	WX36
175 x 143 x 32	12	transparent	**4000 871 426**	**5,25**	WX36
240 x 195 x 43	9	transparent	**4000 871 427**	**8,25**	WX36
240 x 195 x 43	18	transparent	**4000 871 430**	**8,25**	WX36
338 x 261 x 57	15	transparent	**4000 871 428**	**14,95**	WX36
338 x 261 x 57	32	transparent	**4000 871 431**	**14,95**	WX36

raaco



Sortimentskasten

aus schlagfestem Polypropylen · mit stabilem transparentem Deckel und Tragegriff · der Innenraum kann durch die 21 mitgelieferten Trennwände nach Bedarf unterteilt werden

B x T x H [mm]	Anzahl Fächer	Deckelfarbe	Art.-Nr.	EUR	KS
312 x 238 x 51	max. 25	transparent	**4000 871 435**	**10,50**	WX36
388 x 290 x 61	max. 25	transparent	**4000 871 436**	**14,95**	WX36
460 x 350 x 81	max. 25	transparent	**4000 871 437**	**22,95**	WX36

raaco



4000 871 519



4000 871 576

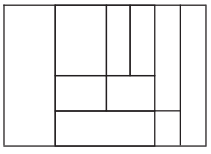

4000 871 519

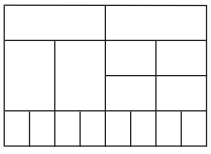

4000 871 522

Sortimentskasten Carry Lite

aus schlagfestem Polypropylen / Polycarbonat · kein Verbeulen · kein Rosten · keine scharfen Kanten und Ecken · der Deckel aus unzerbrechlichem Polycarbonat hat ein Raster auf der Innenseite, das das Verrutschen kleinster Teile verhindert · mit ergonomischem Tragegriff · mit herausnehmbaren Fach-Einsätzen

B x T x H [mm]	Anzahl Fächer	Art.-Nr.	EUR	KS
337 x 278 x 57	10	**4000 871 519**	**36,95**	WX36
337 x 278 x 57	16	**4000 871 522**	**36,95**	WX36
415 x 330 x 57	25/1	**4000 871 526**	**58,95**	WX36
415 x 330 x 57	25/2	**4000 871 527**	**58,95**	WX36
337 x 278 x 80	9	**4000 871 523**	**41,95**	WX36
337 x 278 x 80	12	**4000 871 524**	**41,95**	WX36
415 x 330 x 80	15	**4000 795 641**	**65,95**	WX36
413 x 330 x 147	8	**4000 871 576**	**79,95**	WX36

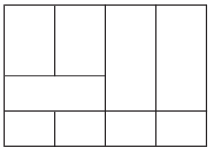

4000 871 523

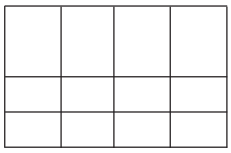

4000 871 524

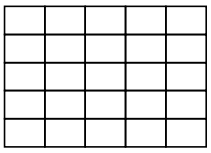

4000 871 526

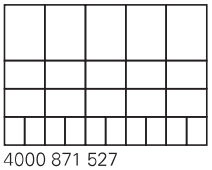

4000 871 527

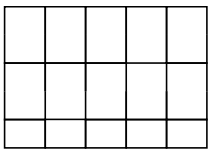

4000 795 641



4000 871 576

raaco



Sortimentskastentresor CarryMore

für den leichten Transport mit einem CarryMore-Trolley kombinierbar · inkl. ergonomischem Tragegriff und Arretierungsmechanismus zur festen Verbindung mehrerer CarryMore Tragerahmen · Stoppränder, die das Herausrutschen der CarryLite-Koffer verhindern · die Sortimentskästen sind mit herausnehmbaren Einsätzen unterschiedlicher Größe ausgestattet

Lieferumfang:

Art.-Nr. 4000 871 574: Tresor mit 2 CarryMore 55 4x8

Art.-Nr. 4000 871 575: Tresor mit 2 CarryMore 80 4x8

B x T x H [mm]	Anzahl Fächer	Belastbarkeit/ Turm [kg]	Art.-Nr.	EUR	KS
386 x 278 x 195	16 je Koffer	25	**4000 871 574**	**125,00**	WX36
386 x 278 x 241	9 je Koffer	25	**4000 871 575**	**139,00**	WX36

raaco



4000 871 558

Sortimentskastentresor boxxser

praktischer Tragerahmen aus stabilem Polypropylen zur mobilen Lagerung von Kleinteilen · mit ergonomisch geformtem Tragegriff · mit 4 Sortimentskoffer · Transportsicherung gegen Herausfallen der Koffer

B x T x H [mm]	Ausführung	Anzahl Fächer	Art.-Nr.	EUR	KS
347 x 342 x 305	mit 4 Sortimentskästen	4	**4000 871 558**	**209,00**	WX36

raaco

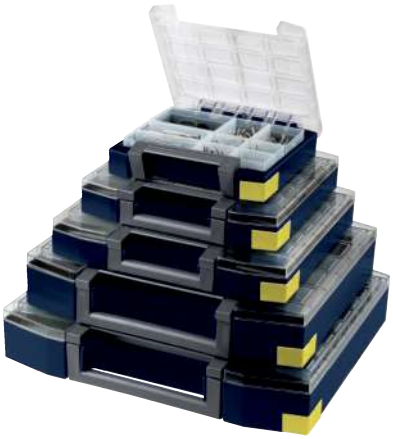

Sortimentskoffer boxxser

zum effizienten Unterbringen, Lagern und Transportieren

Besondere Produktvorteile:

· Griff mit integrierter Verriegelungstechnik (Zwangsarretierung des Deckels durch Betätigung des Tragegriffs)
· kombinierter Verschlussmechanismus (ermöglicht einhändige Bedienung)
· extrem stabile Doppelwandkonstruktion des Kofferbodens aus Polypropylen
· Deckel aus bruchsicherem Polycarbonat
· robuster, ergonomisch geformter Griff (ausgenommen 4000 871 545)
· Profilraster im Deckel und Boden sichern den Kofferinhalt beim Transport
· Griff und Scharniere innenliegend (keine scharfen Ecken und Kanten)
· integrierte Führungen im Kofferboden (unterstützen das Stapeln der Koffer und schützen die Oberfläche)
· austauschbare Identifizierungsetiketten (im Lieferumfang enthalten)
· Kennzeichnungsfeld im Deckel
· eingearbeitete Stützfüße in der Rückwand (Koffer steht auch hochkant stabil und zuverlässig)
· mit herausnehmbaren Fach-Einsätzen

Lieferung ohne Inhalt

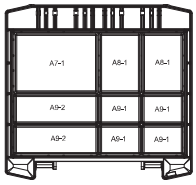

4000 871 545

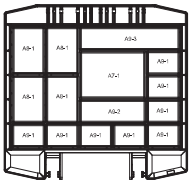

4000 871 548

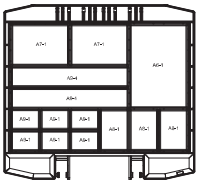

4000 871 550

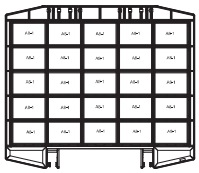

4000 871 551

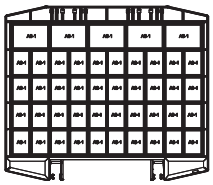

4000 871 552

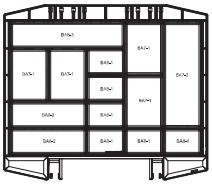

4000 871 553

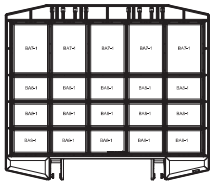

4000 871 554

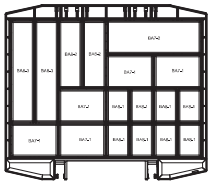

4000 871 556

B x T x H [mm]	Anzahl Fächer	Art.-Nr.	EUR	KS
241 x 225 x 55	9	**4000 871 545**	**21,95**	WX36
298 x 284 x 55	15	**4000 871 548**	**39,95**	WX36
354 x 323 x 55	14	**4000 871 550**	**50,95**	WX36
421 x 361 x 55	25	**4000 871 551**	**69,95**	WX36
421 x 361 x 55	45	**4000 871 552**	**69,95**	WX36
421 x 361 x 78	14	**4000 871 553**	**77,95**	WX36
421 x 361 x 78	20	**4000 871 554**	**77,95**	WX36
465 x 401 x 78	18	**4000 871 556**	**99,95**	WX36

raaco



4000 871 441

B x T x H [mm]	Anzahl Fächer	Art.-Nr.	EUR	KS
338 x 261 x 57	17	**4000 871 441**	**21,95**	WX36

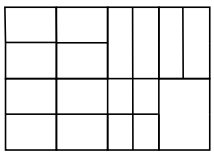

4000 871 441

Sortimentskasten

aus schlagfestem Polypropylen · mit stabilem U-Profil-Deckel und ergonomisch geformten Tragegriff · 3 starke Scharniere · Schiebeverschlüsse · der Innenraum kann durch die mitgelieferten herausnehmbaren Fach-Einsätze nach Bedarf unterteilt werden

Fach-Einsätze:

4 Stück L 55 x B 39 x H 47 mm, A9-1
4 Stück L 109 x B 39 x H 47 mm, A9-2
8 Stück L 79 x B 55 x H 47 mm, A8-1
1 Stück L 109 x B 79 x H 47 mm, A7-1

raaco



4000 871 444



4000 871 443

B x T x H [mm]	Ausführung	Anzahl Fächer	Art.-Nr.	EUR	KS
376 x 310 x 265	ohne Sortimentskästen	4	**4000 871 443**	**38,95**	WX36
376 x 310 x 265	mit Sortimentskästen	4	**4000 871 444**	**119,00**	WX36

Sortimentskastentresor

aus schlagfestem Polypropylen · mit ergonomisch geformtem Tragegriff · Transportsicherung gegen Herausgleiten der Kästen · geeignet für die Aufnahme von 4 Sortimentskästen

Bestückung:

Art.-Nr. 4000 871 443 unbestückt, für Art.-Nr. 4000 871 441, Art.-Nr. 4000 871 428, Art.-Nr. 4000 871 431 (Lieferung ohne Sortimentskästen)

Art.-Nr. 4000 871 444:

mit 4 Sortimentskästen, 2 Stk mit 15 Fach-Einsätzen, 2 Stk mit 17 Fach-Einsätzen

raaco

Kleinteilemagazin

Gehäuse aus Stahlblech · schwarz · transparente Schubladen aus bruchsicherem PP · mit Auszugsicherung · mit Aufhängelöchern · jede Schublade kann durch Trennwände in mind. 3 Fächer unterteilt werden · Trennwände bitte separat bestellen, gehören nicht zum Lieferumfang

Schubladenanzahl:

Art.-Nr. 4000 871 577: 30 Stück - 153 x 55 x 41 / 3 Stück - 154 x 91 x 64 / 1 Stück - 155 x 279 x 64 mm

Art.-Nr. 4000 871 579: 40 Stück - 153 x 55 x 41 / 3 Stück - 154 x 91 x 64 / 1 Stück - 155 x 279 x 64 mm



Lieferung ohne Trennwände

B x T x H [mm]	für Schubladentyp	Schubladenanzahl	Art.-Nr.	EUR	KS
306 x 150 x 420	D/B/A	34	**4000 871 577**	**48,95**	WX36
306 x 150 x 510	D/B/A	44	**4000 871 579**	**55,95**	WX36

raaco

Drehturm

aus galvanisiertem galv. Stahlblech · dunkelblau · **ohne** Kleinteilemagazine · zur Aufnahme von 12 Stück Schubladenmagazinen Art.-Nr. 4000 871 598, 4000 871 599, 4000 871 600, 4000 871 601, 4000 871 602 nach Wahl

Kleinteilemagazine bitte separat bestellen (gehören nicht zum Lieferumfang)

Lieferung: unmontiert



Lieferung ohne Werkzeug/Inhalt

B x T x H [mm]	Art.-Nr.	EUR	KS
680 x 680 x 1760	**4000 871 595**	**275,00**	WX36

raaco

Kleinteilemagazin

zur Wandmontage und Aufnahme in den Drehturm Art.-Nr. 4000 871 595 geeignet · aus galvanisiertem Stahlblech · dunkelblau/transparent · Schubladen aus bruchsicherem Polypropylen · mit Auszugsicherung · jede Schublade kann in mind. 3 Fächer unterteilt werden · Trennwände bitte separat bestellen - gehören nicht zum Lieferumfang · mit Gummifüßen und Aufhängelöchern

durch den Zukauf von entsprechenden Trennwänden können alle Schubladen mehrfach unterteilt werden

für das schnelle Finden des Inhaltes können die Schubladen mittels Spezialetiketten beschriftet werden · Etiketten bitte separat bestellen - gehören nicht zum Lieferumfang



B x T x H [mm]	für Schubladentyp	Schubladenanzahl	Art.-Nr.	EUR	KS
306 x 150 x 552	A	8	**4000 871 598**	**84,95**	WX36
306 x 150 x 552	B	24	**4000 871 599**	**84,95**	WX36
306 x 150 x 552	C	48	**4000 871 600**	**84,95**	WX36
306 x 150 x 552	36x C / 3x B / 1x A	40	**4000 871 601**	**84,95**	WX36
306 x 150 x 552	D	60	**4000 871 602**	**84,95**	WX36

raaco

Kleinteilemagazin

zur Wandmontage und Aufnahme im Drehturm Art.-Nr. **4000 871 607** geeignet · aus galvanisiertem Stahlblech, dunkelblau/transparent · Schubladen aus bruchsicherem Polypropylen mit Auszugsicherung

durch den Zukauf von entsprechenden Trennwänden können alle Schubladen der Magazine Art.-Nr. 4000 871 611 und 4000 871 612 mehrfach unterteilt werden, max. in 4 Fächer

die Schubladen des Magazins Art.-Nr. 4000 871 610 sind auf Wunsch unterteilbar mit separat erhältlichem Einteilungsset (A9-1 bis A6-1) – gehören nicht zum Lieferumfang · bitte separat bestellen

für das schnelle Finden des Inhaltes können die Schubladen mittels Spezialetiketten beschriftet werden · Etiketten bitte separat bestellen - gehören nicht zum Lieferumfang



Lieferung ohne Inhalt und Etiketten

B x T x H [mm]	für Schubladentyp	Schubladenanzahl	Art.-Nr.	EUR	KS
357 x 255 x 435	E	6	**4000 871 610**	**119,00**	WX36
357 x 255 x 435	F	8	**4000 871 611**	**119,00**	WX36
357 x 255 x 435	G	24	**4000 871 612**	**119,00**	WX36

PROMAT

PROMAT Werkzeugwagen und Rollwerkbänke

**Werkzeugaufbewahrung nach Maß – mit der Möglichkeit individueller Bestückung.
Alle PROMAT Werkzeugwagen und Rollwerkbänke verfügen über ein beidseitiges Lochwandsystem, dass Ihnen zusätzlich ein Höchstmaß an Flexibilität bietet.
Die PROMAT – Serie bietet Ihnen unter 3 Qualitätslinien – immer die richtige Lösung.**

PROMAT Trend 2.0

Tragkraft pro Schublade 25 kg, kugelgelagerte Schubladenschienen und automatischer Schubladeneinzug, Zentralverriegelung (nur eine Schublade kann gleichzeitig geöffnet werden), durchgängiger, seitlicher Kantenschutz, PP-Rollen (2 Bock- und 2 lenkbare Rollen mit Feststellbremse), Vollauszug der Schubladen, inkl. Einteilerset für 4 Schubladen.





Die bewährten PROMAT Werkstattwagen im neuen Design.

PROMAT Plus 2.0

Tragkraft pro Schublade 30 kg, kugelgelagerte Schubladenschienen und automatischer Schubladeneinzug, Zentralverriegelung (nur eine Schublade kann gleichzeitig geöffnet werden), PVC-Rollen (2 Bock- und 2 lenkbare Rollen mit Feststellbremse), Vollauszug der Schubladen, **durchgängiger, seitlicher Kantenschutz, inkl. 2 Dosenhalter**, Einteilerset für 4 Schubladen.



PROMAT Werkzeugwagen und Rollwerkbänke

PROMAT Profi 2.0

Tragkraft pro Schublade 40kg, Schubladensicherheitssystem verhindert selbständiges Öffnen der Schubladen (Zentralverriegelung – nur eine Schublade kann geöffnet werden), kugelgelagerte Schubladenschienen und automatischer Schubladeneinzug, PVC-Rollen (4 lenkbare Rollen mit Feststellbremse), Vollauszug der Schubladen, inkl. ganzseitigem Kantenschutz, inkl. Dosenhalter, Abfalleimer, Papierrollenhalter, inkl. Einteilerset für 4 Schubladen.



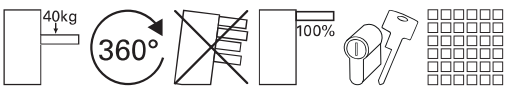

Immer die richtige Wahl – für Ihren Einsatz – höchste Qualität in alle Linien, abgestimmt für Ihre Bedürfnisse. Zusammen mit den bestückten Werkzeugeinlagen bietet das PROMAT Werkzeugwagen und Rollwerkbank – System immer die richtige Auswahl für höchste Ansprüche

PROMAT

PROMAT Schaumstoffeinlagen

Die Vorteile von Ordnungssystemen auf einen Blick und ganz einfach erklärt:

Die Suche von Werkzeugen entfällt, kein Werkzeug kann verloren gehen.
Durch den zweifarbigen Schaum sieht der Benutzer auf einem Blick, ob ein Werkzeug fehlt.
Die Verwendung von derartigen Ordnungssystemen wird unter der 5S-Methode zusammengefasst. Sie ist ein Instrument, um Arbeitsplätze und deren Umfeld sauber und übersichtl'ch zu gestalten. Die Vorteile der 5S-Methode sind Risikominimierung von Arbeitsunfällen und Optimierung von Arbeitsprozessen.



Die 5S-Methode kurzgefasst:

① **Sortiere aus.**
Alles was für die Arbeit an diesem Platz nicht benötigt wird, wird aussortiert.

② **Stelle ordentlich hin.**
Was tatsächlich gebraucht wird, bekommt einen unter ergonomischen Gesichtspunkten ausgesuchten, definierten und gekennzeichneten festen Platz.

③ **Säubere.**
Der Arbeitsplatz wird von Grund auf gereinigt.

④ **Sauberkeit bewahren.**
Das bedeutet stetiges Aufräumen und verhindert, dass neue Gegenstände ungeplanten Zugang zum Arbeitsplatz finden.

⑤ **Selbstdisziplin üben.**
Damit Ordnung und Sauberkeit aufrechterhalten werden, ist Disziplin erforderlich. Ist eine Stellfläche für ein Werkzeug definiert, gehört es auch dahin – immer.

mit der Möglichkeit einer individuellen Bestückung

Mit unseren PROMAT Schaumeinlagen im 1/3 Modulsystem haben Sie die Möglichkeit, Ihren Werkstattwagen oder Ihre Rollwerkbank individuell zu bestücken. Wählen Sie aus unserem umfangreichen Modulprogramm die benötigten Einlagen aus und passen Sie so die Bestückung Ihres Werkstattwagens Ihren Anforderungen an.

So können Sie die Standardschublade z.B. mit bis zu drei 1/3 Modulen bestücken, die XL Version sogar mit vier Modulen.

Um ein Verrutschen von nicht vollständig gefüllten Schubladen zu vermeiden, stehen außerdem Leermodule mit Ablageflächen zur Verfügung.



Modul-Abmessungen (B x T x H)

1/3 Modul: 185 x 385 x 30 mm

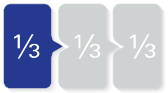

2/3 Modul: 370 x 385 x 30 mm

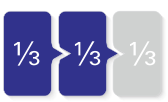

3/3 Modul: 560 x 385 x 30 mm

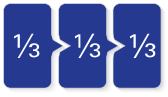

PROMAT

PROMAT Schaumstoffeinlagen

Individuelle Schaumeinlagen nach Maß



QR-Code scannen und im Film alle wichtigen Details zum Thema individuelle Schaumeinlagen erfahren.

HOHE INNOVATION. BESSERE QUALITÄT.

- Individualanfertigungen in Kleinstmengen
- Höchste Materialqualität für Langlebigkeit
- Digitale Prozesse für schnelle Lieferzeiten
- Innovative Technologien zur Konturerfassung

Wir bieten Ihnen eine umfangreiche Datenbank mit mehr als 30.000 Markenwerkzeuge folgender Lieferanten:

AMF • ASW • BesseyErdi • Bosch
GEDORE • GEDORE red • Halder
Hazet • HEYCO • Knipex • KUKKO
Matador • NWS • Pferd • PICARD
Rennsteig • Stahlwille • Wera • WIHA

Auch unsere Eigenmarke PROMAT ist in der Datenbank enthalten!

PROMAT



NEU



4000 871 254



4000 871 255



4000 871 256



Werkzeugwagen TREND 2.0

mit **6 Schubladen** · Handgriff · kugelgelagerte, mit Teleskopschienen herausziehbare **Schubladen mit 100 % Auszug** mit jeweils einer Antirutschmatte · **automatischer Schubladeneinzug** · lackierte Metallabdeckung · Einteilerset für 4 Schubladen im Lieferumfang enthalten · abschließbar mittels eingebauten seitlichem Zylinderschloss mit 2 Schlüsseln · hochwertige Rollen Ø 127 mm – 2 starre und 2 lenkbare Rollen mit Feststellung · beidseitiges Lochwandsystem (9 x 9 mm) für einfache Installation von Zubehörartikeln · **durchgehender, seitlicher Kunststoffkantenschutz**

Maß über alles aufgebaut mit Griff und Rädern
(B x T x H) 745 x 475 x 950 mm
Maß nur Korpus (B x T x H) 678 x 459 x 781 mm
Innenmaß Schubladen (B x T x H) 3 x 568 x 398 x 75 mm
Innenmaß Schubladen (B x T x H) 3 x 568 x 398 x 154 mm

Tragkraft pro Schublade 25 kg / statische Gesamtbelastbarkeit 300 kg
Bestückung Schublade 1 (Modul 4000 871 254)
Inhalt:
mit 6,3 mm (1/4")-**Vierkantantrieb**
1 Hebelumschaltknarre, **Rückschwenkwinkel 18°**
je 1 6-kant-Steckschlüssel-Einsatz mit PROMAT-ENERGY-Profil SW 5 - 6 - 7 - 8 - 9 - 10 - 11 - 12 - 13 mm
je 1 6-kant-Tiefbett-Steckschlüssel-Einsatz mit PROMAT-ENERGY-Profil SW 6 - 7 - 8 - 10 mm
je 1 Steckschlüssel-Einsatz für Schrauben mit **Innen-TORX®-Profil** Gr. T 15, T 20, T 25, T 30
je 1 Steckschlüssel-Einsatz für Schrauben mit **Außen-TORX®-Profil** SW E 4, E 5, E 6, E 8
je 1 Steckschlüssel-Einsatz für Schrauben mit **Innen-Sechskant-Profil** SW 3, 4, 5, 6 mm
je 1 Steckschlüssel-Einsatz für **Schlitzschrauben** 0,8 x 4,0 mm und 1,0 x 5,5 mm
je 1 Steckschlüssel-Einsatz für Schrauben mit **Kreuzschlitz (PH)** Gr. 1, 2
je 1 Steckschlüssel-Einsatz für Schrauben mit **Kreuzschlitz (PZD)** Gr. 1, 2
je 1 Verlängerung 75 mm und 150 mm
1 Gleitstück für Verlängerung
1 Kardangelenk
1 Handgriff mit Vierkant

Inhalt:
mit 12,5mm (1/2")-**Vierkantantrieb**
1 Hebelumschaltknarre, **Rückschwenkwinkel 10°**
je 1 6-kant-Steckschlüssel-Einsatz mit PROMAT-ENERGY-Profil SW 10 - 11 - 12 - 13 - 14 - 15 - 16 - 17 - 19 - 22 - 24 - 27 - 30 - 32 mm
je 1 6-kant-Tiefbett-Steckschlüssel-Einsatz mit PROMAT-ENERGY-Profil SW 13 - 17 - 19 mm
je 1 Steckschlüssel-Einsatz für Zündkerzen SW 16 und 21 mm
je 1 Steckschlüssel-Einsatz für Schrauben mit **Außen-TORX®-Profil** SW E 10, E 12, E 14, E 18
je 1 Steckschlüssel-Einsatz für Schrauben mit **Innen-Sechskant-Profil** Länge 100 mm, SW 7, 8, 10
je 1 Steckschlüssel-Einsatz für Schrauben mit **Innen-TORX®-Profil** Gr. T 40, T 45, T 50, T 55
je 1 Verlängerung 125 mm und 250 mm
1 Gleitstück für Verlängerung
1 Kardangelenk

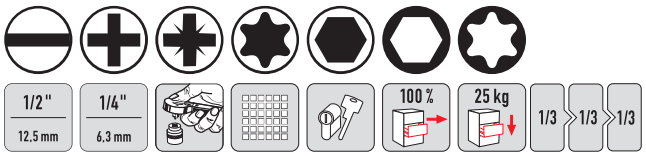

Bestückung Schublade 2 (Modul 4000 871 256):
Inhalt:
1 Schraubendreher für **Schlitzschrauben** Gr. 3,5 x 100 mm
1 Schraubendreher für Schrauben mit **Kreuzschlitz (PH)** PH0 x 60 mm
2 Schraubendreher für Schrauben mit **Kreuzschlitz (PZD)** Gr. 1 x 80 mm und 2 x 100 mm
5 Schraubendreher für Schrauben mit **Innen-TORX®-Profil**
1 Bit-/Steckschlüsselset 6-kant, 24-teilig, für **Schlitzschrauben,** für Schrauben mit **Kreuzschlitz (PH + PZD),** Schrauben mit **Innensechskant-Profil,** Schrauben mit **Innen-TORX®-Profil**
3 Schraubendreher für **Außen-Sechskantschrauben** Gr. 8 x 200, 10 x 200 und 13 x 230 mm
1 Bithalter mit Handgriff **(6,3 mm)** 1/4 Zoll

Bestückung Schublade 3 (Modul 4000 871 255):
1 Ring-Maul-Schlüssel-Satz 12-teilig (6 - 22 mm)
1 Wasserpumpenzange 240 mm / 1 Kombizange 180 mm / 1 Seitenschneider 160 mm
1 Schlosserhammer 300 g mit Hickorystiel Stiel
1 Cuttermesser
1 Taschenrollbandmaß 5 m
1 Teleskopmagnetheber mit Düseneinstellnadel 150 - 670 mm
1 Körner 120 mm
1 LED- Stableuchte 9,8 cm
1 Winkelschraubendreher-Satz für Schrauben mit **Innen-TORX®-Profil,** 8-teilig (Gr. 9 - 40)
1 Winkelschraubendreher-Satz für Schrauben mit **Innensechskant-Profil,** 9-teilig (Gr. 1,5 - 10 mm)
2 Schraubendreher für Schlitzschrauben (5,5 x 125 mm, 6,5 x 150 mm)
2 Schraubendreher für Schrauben mit **Kreuzschlitz (PH)** (Gr. 1 x 80 mm, 2 x 100 mm)
1 Schraubendreher für Schrauben mit **Kreuzschlitz (PH)** (Gr. 2 x 25 mm)
1 Schraubendreher für Schrauben mit **Kreuzschlitz (PZD)** (Gr. 2 x 25 mm)

Werkzeuge in hochwertiger Einlage aus Schaumstoff

B x T x H [mm] außen	Inhalt	Schubladenanzahl	Art.-Nr.	EUR	KS
745 x 475 x 950	unbestückt	6	**4000 871 500**	**419,00**	PB03
745 x 475 x 950	152-teilig	6	**4000 871 501**	**899,00**	PB03


4000 871 230


4000 871 234


4000 871 238


4000 871 254

NEU





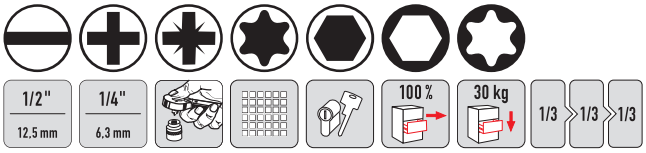

Werkzeugwagen PLUS 2.0

mt 6 **Schubladen** · Handgriff · kugelgelagerte, mit Teleskopschienen herausziehbare **Schubladen mit 100 % Auszug** mit jeweils einer Antirutschmatte · **automatischer Schubladeneinzug** · Einteilerset für 4 Schubladen im Lieferumfang enthalten · mit Zentralverriegelung (nur eine Schublade gleichzeitig geöffnet) · abschließbar mittels eingebauten Zylinderschloss mit 4 Schlüsseln · beschriftbare Schubladen · Kunststoffabdeckung · hochwertige PVC-Rollen Ø 127 mm– 2 starre und 2 lenkbare Rollen mit Feststellung · beidseitiges Lochwandsystem (9 x 9 mm) für einfache Installation von Zubehörartikel · **2 Dosenhalter mit Lochung für Schraubendreher** (im Lieferumfang enthalten) · **durchgehender seitlicher Kantenschutz**

robuste Ablagefläche aus Polypropylen mit Ablagefächer für Kleinteile
Maß über alles aufgebaut mit Griff und Rädern (B x T x H) 760 x 465 x 1030 mm
Maß nur Korpus (B x T x H) 678 x 459 x 817 mm
Innenmaß Schubladen (B x T x H) 3 x 568 x 398 x 75 mm
Innenmaß Schubladen (B x T x H) 3 x 568 x 398 x 154 mm

Tragkraft pro Schublade 30 kg / statische Gesamtbelastbarkeit 500 kg

Bestückung Schublade 1 Modul 4000 871 254)
Inhalt:
mit 6,3 mm (1/4")-**Vierkantantrieb**
1 Hebelumschaltknarre, **Rückschwenkwinkel 18°**
je 1 6-kant-Steckschlüssel-Einsatz mit PROMAT-ENERGY-Profil SW 5 - 6 - 7 - 8 - 9 - 10 - 11 - 12 - 13 mm
je 1 6-kant-Tiefbett-Steckschlüssel-Einsatz mit PROMAT-ENERGY-Profil SW 6 - 7 - 8 - 10 mm
je 1 Steckschlüssel-Einsatz für Schrauben mit **Innen-TORX®-Profil** Gr. T 15 - T 20 - T 25,T 30
je 1 Steckschlüssel-Einsatz für Schrauben mit **Außen-TORX®-Profil** SW E 4, E 5, E 6, E 8
je 1 Steckschlüssel-Einsatz für Schrauben mit **Innen-Sechskant-Profil** SW 3,4,5,6 mm
je 1 Steckschlüssel-Einsatz für **Schlitzschrauben** 0,8 x 4,0 mm und 1,0 x 5,5 mm
je 1 Steckschlüssel-Einsatz für Schrauben mit **Kreuzschlitz (PH)** Gr. 1, 2
je 1 Steckschlüssel-Einsatz für Schrauben mit **Kreuzschlitz (PZD)** Gr. 1, 2
je 1 Verlängerung 75 mm und 150 mm
1 Gleitstück für Verlängerung
1 Kardangelenk
1 Handgriff mit Vierkant

Inhalt:
mit 12,5mm (1/2")-**Vierkantantrieb**
1 Hebelumschaltknarre, **Rückschwenkwinkel 10°**
je 1 6-kant-Steckschlüssel-Einsatz mit PROMAT-ENERGY-Profil SW 10 - 11 - 12 - 13 - 14 - 15 - 16 - 17 - 19 - 22 - 24 - 27 - 30 - 32 mm
je 1 6-kant-Tiefbett-Steckschlüssel-Einsatz mit PROMAT-ENERGY-Profil SW 13-17-19 mm
je 1 Steckschlüssel-Einsatz für Zündkerzen SW 16 und 21 mm
je 1 Steckschlüssel-Einsatz für Schrauben mit **Außen-TORX®-Profil** SW E 10, E 12, E 14, E 18
je 1 Steckschlüssel-Einsatz für Schrauben mit **Innen-Sechskant-Profil** Länge 100 mm, SW 7, 8, 10
je 1 Steckschlüssel-Einsatz für Schrauben mit **Innen-TORX®-Profil** Gr. T 40, T 45, T 50, T 55
je 1 Verlängerung 125 mm und 250 mm
1 Gleitstück für Verlängerung
1 Kardangelenk

Bestückung Schublade 2 (Modul 4000 871 230, 4000 871 234, 4000 871 238)
Inhalt:
Zangensatz 1/3 Einlagenmodul (4-teilig)
B.185xT.385xH.30mm
1 Kombizange DIN ISO 5746, 180mm, Kopf verchromt
1 Flachrundzange DIN ISO 5745, 200mm, Kopf verchromt
1 Seitenschneider DIN ISO 5749, 160mm, Kopf verchromt
1 Wasserpumpenzange DIN ISO 8976, 250mm

Ringmaulschlüsselsatz 1/3 Einlagenmodul (12-teilig)
B.185xT.385xH.30mm
Ring und Maul 15° abgewinkelt
Ringseite mit schraubenschonendem Promat-ENERGY-Profil
SW 6,7,8,9,10,11,12,13,14,17,19,22 mm

Schraubendrehersatz 1/3 Einlagenmodul (9-teilig)
B.185xT.385xH.30mm
mit Mehrkomponentengriff und Abrollschutz
je 1 Schraubendreher für Schlitzschrauben 2,5, 3,5, 4,0, 5,5, 6,5mm
je 1 Schraubendreher für Schrauben mit Kreuzschlitz (PH) Gr.0, 1, 2, 3

Werkzeuge in hochwertiger Einlage aus Schaumstoff

B x T x H [mm] außen	Inhalt	Schubladenanzahl	Art.-Nr.	EUR	KS
760 x 465 x 1030	unbestückt	6	**4000 871 503**	**555,00**	PB03
760 x 465 x 1030	96-teilig	6	**4000 871 504**	**999,00**	PB03

PROMAT

NEU





1/3 1/3 1/3 + 1/3 | 100 % | | 30 kg |

Werkzeugwagen PLUS XL 2.0

mit 7 Schubladen · Handgriff · kugelgelagerte, mit Teleskopschienen herausziehbare **Schubladen mit 100 % Auszug** mit jeweils einer Antirutschmatte · **automatischer Schubladeneinzug** · Einteilerset für 4 Schubladen enthalten · abschliessbar mittels eingebauten Zylinderschloss mit 4 Schlüsseln · mit Zentralverriegelung (nur eine Schublade kann gleichzeitig geöffnet werden) · beschriftbare Schubladen · hochwertige PVC-Rollen Ø 127 mm – 2 starre und 2 lenkbare Rollen mit Feststellung · beidseitiges Lochwandsystem (9 x 9 mm) für einfache Installation von Zubehörartikel · Vollauszug der Schubladen · **2 Dosenhalter mit Lochung für Schraubendreher (im Lieferumfang enthalten)** · strapazierfähige Ablagematte · **durchgehender, seitlicher Kantenschutz**

Maß über alles aufgebaut mit Griff und Rädern
(B x T x H) 960 x 465 x 1020 mm
Maß nur Korpus (B x T x H) 933 x 459 x 859 mm
Innenmaß Schubladen (B x T x H) 5 x 823 x 398 x 75 mm
Innenmaß Schubladen (B x T x H) 2 x 823 x 398 x 154 mm

Tragkraft pro Schublade 30 kg / statische Gesamtbelastbarkeit 500 kg

Lieferung ohne Werkzeug/Inhalt

B x T x H [mm] außen	Schubladen-anzahl	Art.-Nr.	EUR	KS
960 x 465 x 1020	7	**4000 871 505**	**635,00**	PB03

PROMAT



Distanzstück

gefräste Schaumstoffeinlage · dient als Füllstück für den Einsatz der PROMAT Werkzeugeinlagen
passend für den PROMAT Werkzeugwagen **Art.-Nr. 4000 871 505**

In der vorhandenen Ausfräsung können Kleinteile wie Schrauben oder ähnliches verstaut werden · dient zur optimalen und praktischen Nutzung der Schubladenbreite.

B x T x H [mm]	Stärke [mm]	Art.-Nr.	EUR	KS
66 x 386 x 30	30	**4000 871 587**	**6,25**	PX23

PROMAT

NEU





1/3 1/3 1/3 | 100 % | | 40 kg | | | 360° |

Werkzeugwagen PROFI 2.0

mit **7** Schubladen · Handgriff · kugelgelagerte, mit Teleskopschienen herausziehbare **Schubladen mit 100 % Auszug** mit jeweils einer Antirutschmatte · **automatischer Schubladeneinzug** · Schubladen mit "Lift to open" Funktion, verhindert selbstständiges Öffnen der Schubladen · mit **Zentralverriegelung** (nur eine Schublade kann gleichzeitig geöffnet werden) · Einteilerset für 4 Schubladen im Lieferumfang enthalten · abschließbar mittels eingebauten Zylinderschloss mit 4 Schlüsseln · beidseitiges Lochwandsystem (9 x 9 mm) für einfache Installation von Zubehörartikel · hochwertige PVC Rollen · **4 lenkbare Rollen** · 2 inkl. Bremsfunktion · **Edelstahl Ablagefläche** · **durchgehender seitlicher Kantenschutz**

Maß über alles aufgebaut mit Griff und Rädern
(B x T x H) 840 (1150) x 515 x 1015 mm
Maß nur Korpus (B x T x H) 840 x 510 x 845 mm
Innenmaß Schubladen (B x T x H) 5 x 568 x 398 x 75 mm
Innenmaß Schubladen (B x T x H) 2 x 568 x 398 x 154 mm

Tragkraft pro Schublade 40 kg / statische Gesamtbelastbarkeit 650 kg
Ausstattung:
2 x Dosenhalter mit Lochung für Schraubendreher
1 x Abfallbehälter
1 x Papierrollenhalter mit Ablage
Lieferung ohne Werkzeug/Inhalt

B x T x H [mm] außen	Schubladen-anzahl	Art.-Nr.	EUR	KS
845 x 515 x 1015	7	**4000 871 506**	**685,00**	PB03

PROMAT





Werkstattwagen

robuste Stahlblechkonstruktion · pulverbeschichtet (Korpus blau RAL 5022, Jalousien und Schubladen schwarz) · große Arbeitsplatte mit Kleinteileablage · statische Tragfähigkeit des Wagens ca. 300 kg · vier auf kugelgelagerten Teleskopschienen nach beiden Seiten herausziehbare Schubladen · alle Schubladen individuell unterteilbar (12 Unterteilungsbleche gehören zum Lieferumfang) · beidseitig öffnender Jalousieverschluss · Vorderräder lenkbar · 1 Vorderrad mit Feststellmöglichkeit · **abschließbar mittels eingebautem Zylinderschloss mit 2 Schlüsseln (im Lieferumfang enthalten)**

Maß über alles aufgebaut mit Griff und Rädern
(B x T x H) 855 x 400 x 895 mm
Maß nur Korpus (B x T x H) 750 x 400 x 752 mm
Innenmaß Schublade (B x T x H) 600 x 340 x 55 mm
Tragfähigkeit je Schublade ca. 15 kg

Die PROMAT Werkzeugmodule sind nicht passend zu den Schubladen dieses Werkstattwagens.
Lieferung ohne Werkzeuge/Inhalt

B x T x H [mm] außen	Schubladen-anzahl	Art.-Nr.	EUR	KS
855 x 400 x 895	4	**4000 871 109**	**365,00**	PB03

Zubehör	Art.-Nr.	EUR	KS
Rollen-/Radsatz, 4-tlg., 2 Lenk- und 2 Bockrollen	**4000 807 116**	**51,95**	PX23
Schubladenschiene, 2/3 Auszug f. rechts und links	**4000 807 117**	**5,95**	PX23
Zylinderschloss, mit 2 Schlüsseln	**4000 807 127**	**10,50**	PX23

PROMAT



NEU



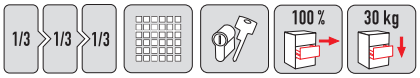

Rollwerkbank TREND 2.0

mit **6 Schubladen** · Handgriff · kugelgelagerte, mit Teleskopschienen herausziehbare **Schubladen mit 100 % Auszug** mit jeweils einer Antirutschmatte · **automatischer Schubladeneinzug** · Ablage aus MDF · Einteilerset für 4 Schubladen im Lieferumfang enthalten · mit Zentralverriegelung (nur eine Schublade gleichzeitig geöffnet) · abschließbar mittels eingebauten seitlichem Zylinderschloss mit 4 Schlüsseln · PP Rollen Ø 127 mm – 2 starre und 2 lenkbare Rollen mit Feststellung · beidseitiges Lochwandsystem (9 x 9 mm) für einfache Installation von Zubehörartikel · seitliches Fach mit Tür und 2 Ablageböden · abschließbar (gleichschließend zu den Schubladen) · **durchgehender, seitlicher Kantenschutz**



Maß über alles aufgebaut mit Griff und Rädern
(B x T x H) 1105 x 470 x 950 mm
Maß nur Korpus (B x T x H) 1042 x 459 x 781 mm
Innenmaß Schubladen (B x T x H) 3 x 568 x 398 x 75 mm
Innenmaß Schubladen (B x T x H) 3 x 568 x 398 x 154 mm
Außenmaße Tür (B x H) 330 x 710 mm
Tragkraft pro Schublade 30 kg / statische Gesamtbelastbarkeit 400 kg

B x T x H [mm] außen	Schubladenanzahl	Art.-Nr.	EUR	KS
1105 x 470 x 950	6	**4000 871 502**	**569,00**	PB03

PROMAT

NEU











Rollwerkbank PLUS 2.0 S

mit **13 Schubladen** · Handgriff · kugelgelagerten, mit Teleskopschienen herausziehbaren **Schubladen mit 100 % Auszug** mit jeweils einer Antirutschmatte · **automatischer Schubladeneinzug** · beschriftbare Schubladen · robuste Ablagefläche bestehend aus einer **25 mm dicken MDF Platte** · Einteilerset für 4 Schubladen im Lieferumfang enthalten · mit Zentralverriegelung (nur eine Schublade gleichzeitig geöffnet) · abschließbar mittels eingebauten Zylinderschloss mit 4 Schlüsseln · hochwertige PVC-Rollen Ø 127 mm - 2 starre und 2 lenkbare Rollen mit Feststellung · beidseitiges Lochwandsystem (9 x 9 mm) · für einfache Installation von Zubehörartikel · **2 Dosenhalter mit Lochung für Schraubendreher** (im Lieferumfang enthalten) · **durchgehender, seitlicher Kantenschutz**

Maß über alles aufgebaut mit Griff und Rädern
(B x T x H) 1090 x 500 x 1055 mm

Maß nur Korpus (B x T x H) 1042 x 459 x 885 mm
Innenmaß Schubladen (B x T x H) 5 x 568 x 398 x 75 mm,
2 x 568 x 398 x 154 mm,
Innenmaß Schubladen (B x T x H) 3 x 290 x 398 x 75 mm,
3 x 290 x 398 x 154 mm

Die schmalen Schubladen sind nicht passend zum PROMAT Modulsystem

Tragkraft pro Schublade 30 kg / statische Gesamtbelastbarkeit 500 kg
Lieferung ohne Werkzeug/Inhalt

B x T x H [mm] außen	Schubladenanzahl	Art.-Nr.	EUR	KS
1150 x 500 x 1015	13	**4000 871 507**	**809,00**	PB03

PROMAT

NEU









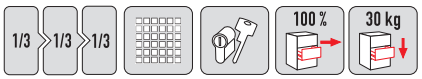

Rollwerkbank PLUS 2.0 T

mit **7 Schubladen** · Handgriff · kugelgelagerten, mit Teleskopschienen herausziehbaren **Schubladen mit 100 % Auszug** mit jeweils einer Antirutschmatte · **automatischer Schubladeneinzug** · beschriftbare Schubladen · robuste Ablagefläche bestehend aus einer **25 mm dicken MDF Platte** · Einteilerset für 4 Schubladen im Lieferumfang enthalten · mit Zentralverriegelung (nur eine Schublade gleichzeitig geöffnet) · 2 abschließbare Fächer mit Tür (gleichschließend zu den Schubladen) · abschließbar mittels eingebauten Zylinderschloss mit 4 Schlüsseln · hochwertige PVC-Rollen Ø 127 mm - 2 starre und 2 lenkbare Rollen mit Feststellung · beidseitiges Lochwandsystem (9 x 9 mm) · für einfache Installation von Zubehörartikel · **2 Dosenhalter mit Lochung für Schraubendreher** (im Lieferumfang enthalten) · **durchgehender, seitlicher Kantenschutz**

Maß über alles aufgebaut mit Griff und Rädern
(B x T x H) 1090 x 500 x 1055 mm

Maß nur Korpus (B x T x H) 1042 x 459 x 885 mm
Innenmaß Schubladen (B x T x H) 5 x 568 x 398 x 75 mm,
Innenmaß Schubladen (B x T x H) 2 x 568 x 398 x 154 mm
Außenmaß Türen (B x H): 330 x 340mm

Tragkraft pro Schublade 30 kg / statische Gesamtbelastbarkeit 500 kg
Lieferung ohne Werkzeug/Inhalt

B x T x H [mm] außen	Schubladenanzahl	Art.-Nr.	EUR	KS
1090 x 500 x 1055	7	**4000 871 508**	**699,00**	PB03

PROMAT



Kniebrett

Unterlage aus hochwertigem Hartschaum zum flexiblen Einsatz auf harten Böden · mit praktischem Tragegriff und Ablagefach für Kleinteile

L x B x S ca. [mm]	Art.-Nr.	EUR	KS
490 x 245 x 30	**4000 871 588**	**17,95**	PC04

PROMAT



Sitzkissen

Unterlage aus hochwertigem Hartschaum zum flexiblem Einsatz auf harten Oberflächen · ideal bei niedrigen Temperaturen · mit praktischem Tragegriff

L x B x S ca. [mm]	Art.-Nr.	EUR	KS
290 x 340 x 15	**4000 871 589**	**9,25**	PC04

PROMAT

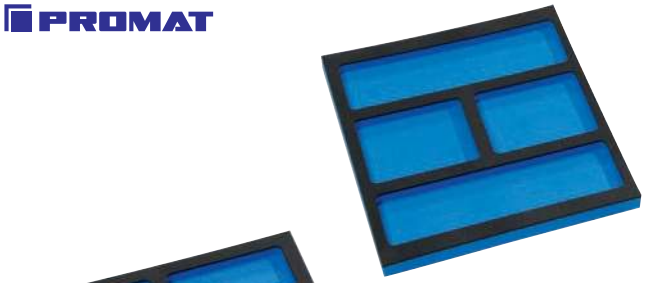

4000 871 416

4000 871 415

4000 871 417

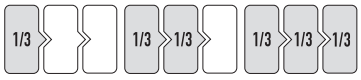

Werkzeugmodul

Leereinlage aus Schaumstoff

B x T x H [mm]	Inhalt	Art.-Nr.	EUR	KS
185 x 385 x 30	Leereinlage	**4000 871 415**	**16,95**	PX24
370 x 385 x 30	Leereinlage	**4000 871 416**	**36,95**	PX24
560 x 385 x 30	Leereinlage	**4000 871 417**	**52,95**	PX24

PROMAT





4000 871 245

Werkzeugmodul

(1/3 Modul) **mit Winkelschraubendrehern**
Inhalt:
je 1 Winkelschraubendrehersatz **mit Kugelköpfen,** extra lang:
SW 1,5 / 2 / 2,5 / 3 / 4 / 5 / 6 / 8 / 10 mm
je 1 Winkelschraubendrehersatz für Schrauben **mit Innen-TORX®-Profil**
SW T 9 / 10 / 15 / 20 / 25 / 27 / 30 / 40 / 45

B x T x H [mm]	Inhalt	Art.-Nr.	EUR	KS
185 x 385 x 30	Leereinlage	**4000 871 227**	**16,95**	PX24
185 x 385 x 30	18-teilig	**4000 871 245**	**37,95**	PX24

PROMAT



4000 871 234

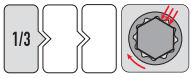

Werkzeugmodul

(1/3 Modul) **mit Ringmaulschlüsselsatz** · CV-Stahl · **Ring und Maul 15° abgewinkelt**
Ringseite mit schraubenschonendem Promat-ENERGY-Profil, die Kräfte werden auf die Flächen der Schrauben und Muttern übertragen, das schont die Schrauben und das Werkzeug und ermöglicht die Übertragung hoher Drehmomente

DIN3113/ISO3318 Form A/ISO7738
Inhalt:
je 1 Ringmaulschlüssel
SW 6 / 7 / 8 / 9 / 10 / 11 / 12 / 13 / 14 / 17 / 19 / 22 mm

B x T x H [mm]	Inhalt	Art.-Nr.	EUR	KS
185 x 385 x 30	Leereinlage	**4000 871 212**	**18,95**	PX24
185 x 385 x 30	12-teilig	**4000 871 234**	**40,95**	PX24

PROMAT

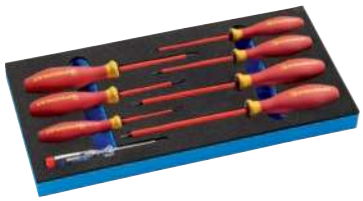

4000 871 240



1000 V

Werkzeugmodul

(1/3 Modul) **Schraubendrehersatz VDE isoliert · mit Mehrkomponentengriff und Abrollschutz · stückgeprüft bei 10000 Volt · gem. IEC 60900:2004 ·** Klinge aus hochlegiertem Spezialstahl
Inhalt:
je 1 Schraubendreher für Schrauben mit **Schlitzschrauben**
2,5 / 3 / 4 / 5,5 / 6,5 mm
je 1 Schraubendreher für Schrauben mit **Kreuzschlitz (PH)** Gr.1 / 2
1 Spannungsprüfer 120-250 Volt

B x T x H [mm]	Inhalt	Art.-Nr.	EUR	KS
185 x 385 x 30	Leereinlage	**4000 871 300**	**18,95**	PX24
185 x 385 x 30	8-teilig	**4000 871 240**	**42,95**	PX24

Wera



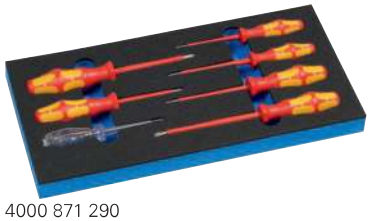

4000 871 290



1000 V

Werkzeugmodul

(1/3 Modul) **Schraubendrehersatz VDE isoliert + Rack + Spannungsprüfer · mit ergonomischen Mehrkomponenten-Kraftform-Griffen mit Abrollschutz** · mit harten Griffzonen für hohe Arbeitsgeschwindigkeit und weichen Griffzonen für hohe Drehmomentübertragung · gefertigt gem. **IEC 60900 · stückgeprüft bei 10000 Volt** im Wasserbad · Klingen aus hochlegiertem Molybdän-Vanadium-Stahl · mit **Lasertip-Spitze · unverlierbares Größenleitsystem** an den Griffenden als zeitsparende Erkennungshilfe für die jeweilige Schraubenart · Klingen durchgehend gehärtet · isoliert

Inhalt:

je 1 Schraubendreher für **Schlitzschrauben**
2,5 x 80 / 3,5 x 100 / 4,0 x 100 / 5,5 x 125 mm
je 1 Schraubendreher für Schrauben mit **Kreuzschlitz**
Gr. 1 x 80 / 2 x 100 mm
1 Spannungsprüfer 3,0 x 70 mm

B x T x H [mm]	Inhalt	Art.-Nr.	EUR	KS
185 x 385 x 30	Leereinlage	4000 871 289	18,95	WX57
185 x 385 x 30	7-teilig	4000 871 290	59,95	WX57

Wera

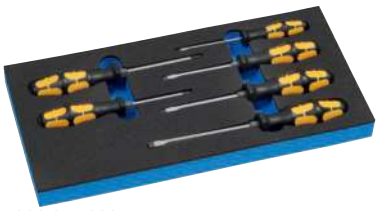

4000 871 286



Werkzeugmodul

(1/3 Modul) **mit Schraubendrehersatz** · der Schraubmeißel - zum Schrauben, Meißeln und Stemmen · **mit ergonomischen Mehrkomponenten-Kraftform-Griffen mit Abrollschutz · durchgehende 6kant-Klinge · Schlagkappe · Sechskantansatz für Schraubenschlüssel** (ab 4,5 mm) · **nicromatt, BlackPoint-Spitze**

Inhalt:

je 1 Schraubendreher für **Schlitzschrauben**,
3,5 x 80 / 4,5 x 90 / 5,5 x 100 / 7,0 x 125 mm
je 1 Schraubendreher für Schrauben mit **Kreuzschlitz,**
Gr. 1 x 80 / 2 x 100 mm

B x T x H [mm]	Inhalt	Art.-Nr.	EUR	KS
185 x 385 x 30	Leereinlage	4000 871 285	18,95	WX57
185 x 385 x 30	6-teilig	4000 871 286	61,95	WX57

PROMAT



4000 871 238

Werkzeugmodul

(1/3 Modul) **Schraubendrehersatz** mit Mehrkomponentengriff **und Abrollschutz** · schlagfest · Klinge aus Chrom-Vanadium-Molybdän-Stahl · **Chrom-Top®-Spitze**

Inhalt:

je 1 Schraubendreher für **Schlitzschrauben** 2,5 / 3,5 / 4,0 / 5,5 / 6,5 mm
je 1 Schraubendreher für Schrauben mit **Kreuzschlitz (PH)** Gr. 0 / 1 / 2 / 3

B x T x H [mm]	Inhalt	Art.-Nr.	EUR	KS
185 x 385 x 30	Leereinlage	4000 871 298	18,95	PX24
185 x 385 x 30	9-teilig	4000 871 238	52,95	PX24

PROMAT



4000 871 243

Werkzeugmodul

(1/3 Modul)

Inhalt:

1 Flachmeißel 250 mm
1 Kreuzmeißel 200 mm
je 1 Durchtreiber Gr. 3 / 4 / 5 mm
je ein Splintentreiber Gr. 2 / 3 / 4 / 5 / 6 mm
1 Schlosserhammer 500 g

B x T x H [mm]	Inhalt	Art.-Nr.	EUR	KS
185 x 385 x 30	Leereinlage	4000 871 225	16,95	PX24
185 x 385 x 30	11-teilig	4000 871 243	56,95	PX24

PROMAT

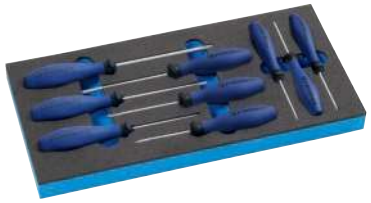

4000 871 239

Werkzeugmodul

(1/3 Modul) **Schraubendrehersatz** mit Mehrkomponentengriff und Abrollschutz · schlagfest · Klinge aus Chrom-Vanadium-Molybdän-Stahl · **Chrom-Top®-Spitze**

Inhalt:

je 1 Schraubendreher für Schrauben mit **Innen-TORX®-Profil**
Gr. T 6 / 7 / 8 / 9 / 10 / 15 / 20 / 25 / 30

B x T x H [mm]	Inhalt	Art.-Nr.	EUR	KS
185 x 385 x 30	Leereinlage	4000 871 299	18,95	PX24
185 x 385 x 30	9-teilig	4000 871 239	49,95	PX24

PROMAT

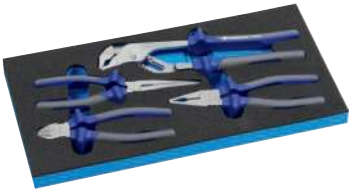

4000 871 230

Werkzeugmodul

Griff mit ergonomischen 2-Komponenten-Hüllen mit Abgleitschutz

Inhalt:

1 St. Kombizange DIN ISO 5746, 180 mm, Kopf verchromt
1 St. Flachrundzange DIN ISO 5745, 200 mm, gerade, Kopf verchromt
1 St. Seitenschneider DIN ISO 5749, 160 mm, Kopf verchromt
1 St. Wasserpumpenzange DIN ISO 8976, 250 mm

B x T x H [mm]	Inhalt	Art.-Nr.	EUR	KS
185 x 385 x 30	Leereinlage	4000 871 208	16,95	PX24
185 x 385 x 30	4-teilig	4000 871 230	75,95	PX24

KNIPEX



4000 871 292

1/3

Werkzeugmodul

Griff mit ergonomischen Mehrkomponenten-Hüllen mit Abgleitschutz
Inhalt:
1 St. Kombizange DIN ISO 5746, 180 mm, Kopf poliert
1 St. Flachrundzange DIN ISO 5745, 200 mm, mit Schneide, flachrunde lange, spitz zulaufende Backen
1 St. Seitenschneider DIN ISO 5749, 160 mm, Kopf poliert
1 St. Wasserpumpenzange DIN ISO 8976, 250 mm

B x T x H [mm]	Inhalt	Art.-Nr.	EUR	KS
185 x 385 x 30	Leereinlage	4000 871 291	16,95	WX57
185 x 385 x 30	4-teilig	4000 871 292	98,95	WX57

PROMAT



4000 871 247

1/4" 6,3 mm

1/3

Werkzeugmodul

(1/3 Modul) Steckschlüsselsatz **6,3 mm** (1/4")-Vierkantantrieb, Einsätze und Bedienelemente aus CV-Stahl
Inhalt:
1 Hebel-Umschaltknarre
je 1 **6-kant** Steckschlüssel-Einsatz SW 4 / 5 / 5,5 / 6 / 7 / 8 / 9 / 10 / 11 / 12 / 13 / 14 mm
je 1 Steckschlüssel-Einsatz für Schrauben mit **Innen-TORX®-Profil** Gr. T 10 / 15 / 20 / 25 / 30 / 40
je 1 Steckschlüssel-Einsatz für Schrauben mit **Innensechskant-Profil** SW 3 / 4 / 5 / 6 mm
je 1 Steckschlüssel-Einsatz für **Schlitzschrauben** Gr. 4 / 5,5 mm
je 1 Steckschlüssel-Einsatz für Schrauben mit **Kreuzschlitz (PH / PZD)** Gr. 1 / 2 / 3
je 1 Verlängerung 50 / 150 mm
1 Gleitstück
1 Kardangelenk
1 Handgriff mit Vierkant

B x T x H [mm]	Inhalt	Art.-Nr.	EUR	KS
185 x 385 x 30	Leereinlage	4000 871 229	18,95	PX24
185 x 385 x 30	36-teilig	4000 871 247	87,95	PX24

PROMAT

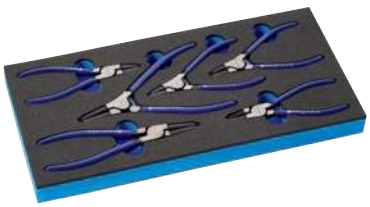

4000 871 241

1/3

Werkzeugmodul

(1/3 Modul) **mit Zangen für Sicherungsringe** (Innen- und Außensicherungsringe) · **gerade Backen** · Kopf poliert
DIN 5256 C/DIN 5254 A
Inhalt:
je 1 St. für Innenringe Gr. J 0 / 1 / 2
je 1 St. für Außenringe Gr. A 0 / 1 / 2

B x T x H [mm]	Inhalt	Art.-Nr.	EUR	KS
185 x 385 x 30	Leereinlage	4000 871 219	18,95	PX24
185 x 385 x 30	6-teilig	4000 871 241	78,95	PX24

KNIPEX

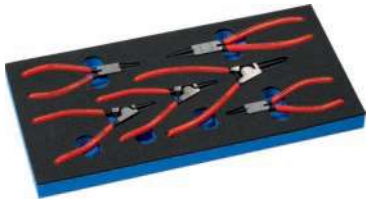

1/3

Werkzeugmodul

(1/3 Modul) · **mit Zangen für Sicherungsringe** · (Innen- und Außensicherungsringe) **gerade Spitzen, Kopf poliert**
DIN 5256 C
Inhalt:
je 1 St. für Innenringe Gr. J0, J1, J2
je 1 St. für Außenringe Gr. A0, A1, A2

B x T x H [mm]	Inhalt	Art.-Nr.	EUR	KS
185 x 385 x 30	Leereinlage	4000 871 305	18,95	WX57
185 x 385 x 30	6-teilig	4000 871 307	109,00	WX57

PROMAT

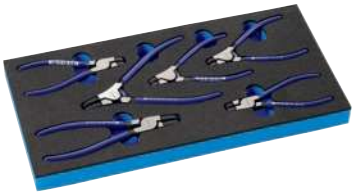

4000 871 242

1/3

Werkzeugmodul

(1/3 Modul) **mit Zangen für Sicherungsringe** (Innen- und Außensicherungsringe) · **gebogene Backen** · Kopf poliert
DIN 5256 D/DIN 5254 B
Inhalt:
je 1 St. für Innenringe Gr. J 01 / 11 / 21
je 1 St. für Außenringe Gr. A 01 / 11 / 21

B x T x H [mm]	Inhalt	Art.-Nr.	EUR	KS
185 x 385 x 30	Leereinlage	4000 871 224	18,95	PX24
185 x 385 x 30	6-teilig	4000 871 242	83,95	PX24

KNIPEX

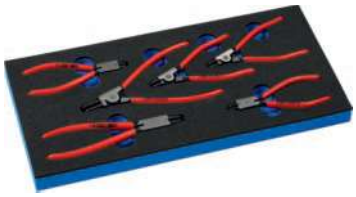

1/3

Werkzeugmodul

(1/3 Modul) · **mit Zangen für Sicherungsringe** · (Innen- und Außensicherungsringe) **90° gewinkelte Spitzen, Kopf poliert**
DIN 5256 C
Inhalt:
je 1 St. für Innenringe Gr. J0, J11, J21
je 1 St. für Außenringe Gr. A01, A11, A21

B x T x H [mm]	Inhalt	Art.-Nr.	EUR	KS
185 x 385 x 30	Leereinlage	4000 871 308	18,95	WX57
185 x 385 x 30	6-teilig	4000 871 309	119,00	WX57

PROMAT

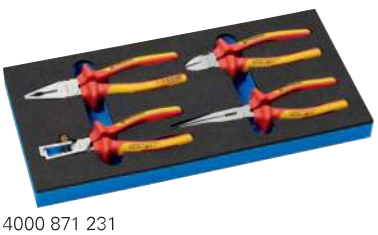

1/3

1000 V

4000 871 231
Modul für Zangen

Werkzeugmodul

VDE-isoliert bis 1000 V · Kopf verchromt · **Griff mit ergonomischen 2-Komponenten-Hüllen mit Abgleitschutz**
Inhalt:
Kombizange DIN ISO 5746, 180mm
Flachrundzange DIN ISO 5745, 200mm
Seitenschneider DIN ISO 5749, 160mm
Abisolierzange DIN ISO 5743, 160mm

B x T x H [mm]	Inhalt	Art.-Nr.	EUR	KS
185 x 385 x 30	Leereinlage	4000 871 209	16,95	PX24
185 x 385 x 30	4-teilig	4000 871 231	89,95	PX24

KNIPEX

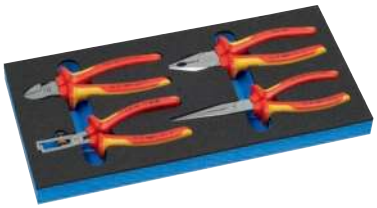

4000 871 294

1/3

1000 V

Werkzeugmodul

(1/3 Modul) **VDE-isoliert bis 1000 V · Griff mit ergonomischen 2-Komponenten-Hüllen mit Abgleitschutz**

Inhalt:

Kombizange DIN ISO 5746, 180mm, Kopf verchromt
Flachrundzange DIN ISO 5745, 200mm, Kopf verchromt
Seitenschneider DIN ISO 5749, 160mm, Kopf verchromt
Abisolierzange DIN ISO 5743, 160mm, Kopf verchromt

B x T x H [mm]	Inhalt	Art.-Nr.	EUR	KS
185 x 385 x 30	Leereinlage	**4000 871 293**	**16,95**	WX57
185 x 385 x 30	4-teilig	**4000 871 294**	**135,00**	WX57

PROMAT



4000 871 252

1/3

Werkzeugmodul

(1/3 Modul)

Inhalt:

1 Taschenmessschieber mit Feststellschraube, Messbereich 150 mm, Ablesung mm/inch - 0,05 / 1/128
1 Anschlagwinkel 150 x 100 mm
1 Stahlmaßstab 300 mm
1 Reißnadel 150 mm
1 Wasserwaage 30 cm
1 Taschenrollbandmaß 5 m

B x T x H [mm]	Inhalt	Art.-Nr.	EUR	KS
185 x 385 x 30	Leereinlage	**4000 871 267**	**18,95**	PX24
185 x 385 x 30	6-teilig	**4000 871 252**	**78,95**	PX24

PROMAT



4000 871 253

1/3

Werkzeugmodul

(1/3 Modul)

Inhalt:

1 Messschieber, digital, mit Festellschraube, Messbereich 150 mm, Ablesung mm / inch - 0,01 / 0,0005, inkl. Batterie (SR44)
1 Flachwinkel 100 x 70 mm
1 Winkelmesser 120 x 150 mm
1 Stahlmaßstab 300 mm

B x T x H [mm]	Inhalt	Art.-Nr.	EUR	KS
185 x 385 x 30	Leereinlage	**4000 871 268**	**18,95**	PX24
185 x 385 x 30	4-teilig	**4000 871 253**	**82,95**	PX24

PROMAT



4000 871 250

1/4" 6,3 mm | 1/2" 12,5 mm | 1/3

Werkzeugmodul

(1/3 Modul) Steckschlüsselsatz **6,3 mm** (1/4")- und **12,5 mm** (1/2") Vierkantantrieb, Einsätze aus CV-Stahl

Inhalt:

mit **6,3 mm** (1/4")- Vierkantantrieb
je 1 Steckschlüssel-Einsatz für Schrauben mit **Innen-TORX®-Profil** Gr. T 10 / 15 / 20 / 25 / 27 / 30
je 1 Steckschlüssel-Einsatz für Schrauben mit **Außen-TORX®-Profil** SW E 4 / 5 / 6 / 7 / 8 / 10
je 1 Steckschlüssel-Einsatz für Schrauben mit **Innensechskant-Profil** Gr. 3 / 4 / 5 / 6 mm

Inhalt:

mit **12,5 mm** (1/2") Vierkantantrieb
je 1 Steckschlüssel-Einsatz für Schrauben mit **Innen-TORX®-Profil** Gr. T 40 / 45 / 50 / 55
je 1 Steckschlüssel-Einsatz für Schrauben mit **Außen-TORX®-Profil** SW E 10 / 11 / 12 / 14 / 16 / 18 / 20
je 1 **TORX®**-Stiftschlüssel Gr. T 6 / 7 / 8 / 9
je 1 Steckschlüsseleinsatz für Schrauben mit **Innensechskant-Profil** Gr. 5 / 6 / 7 / 8 / 10 / 12 / 14 / 17 mm
je 1 Steckschlüsseleinsatz für Schrauben mit **Innensechskant-Profil,** 100 mm lang, Gr. 8 / 10 mm
je 1 Sechskant-Stiftschlüssel Gr. 1,25 / 1,5 / 2,0 / 2,5 / 3,0 mm

B x T x H [mm]	Inhalt	Art.-Nr.	EUR	KS
185 x 385 x 30	Leereinlage	**4000 871 259**	**18,95**	PX24
185 x 385 x 30	46-teilig	**4000 871 250**	**139,00**	PX24

PROMAT



4000 871 237

1/3 | 1/3

Werkzeugmodul

(2/3 Modul) **Schraubendrehersatz mit** · 6-kant Klinge CV-Stahl · Ende gefast

Inhalt:

je 1 Schraubendreher für Schrauben mit **Innensechkant-Profil** Gr. 2 / 2,5 / 3 / 4 / 5 / 6 / 8 / 10 mm

B x T x H [mm]	Inhalt	Art.-Nr.	EUR	KS
370 x 385 x 30	Leereinlage	**4000 871 297**	**28,95**	PX24
370 x 385 x 30	8-teilig	**4000 871 237**	**54,95**	PX24

PROMAT



4000 871 246

1/3 | 1/3

Werkzeugmodul

(2/3 Modul)

Inhalt:

Werkstattfeilensatz, 5 teilig, 200mm, Hieb 2
1 Drahtbürste, 4 reihig
1 Drahtbürste, 1 reihig

B x T x H [mm]	Inhalt	Art.-Nr.	EUR	KS
370 x 385 x 30	Leereinlage	**4000 871 228**	**28,95**	PX24
370 x 385 x 30	7-teilig	**4000 871 246**	**52,95**	PX24

PROMAT



4000 871 244

Werkzeugmodul
(2/3 Modul)
Inhalt:
1 Schonhammer rückschlagfrei, Gr. 40 mm
1 Schlosserhammer 500 g

B x T x H [mm]	Inhalt	Art.-Nr.	EUR	KS
370 x 385 x 30	Leereinlage	4000 871 226	28,95	PX24
370 x 385 x 30	2-teilig	4000 871 244	70,95	PX24

PROMAT



4000 871 232

Werkzeugmodul
(2/3 Modul) **mit Doppelmaulschlüsseln** · CV-Stahl · **Maulstellung 15° DIN3110/ISO3318/ISO1085/ ISO10102**
Inhalt:
je 1 Doppelmaulschlüssel SW 6 x 7 / 8 x 9 / 10 x 11 / 12 x 13 / 14 x 15 / 16 x 17 / 18 x 19 / 20 x 22 / 21 x 23 / 24 x 27 / 25 x 28 / 30 x 32 mm

B x T x H [mm]	Inhalt	Art.-Nr.	EUR	KS
370 x 385 x 30	Leereinlage	4000 871 210	34,95	PX24
370 x 385 x 30	12-teilig	4000 871 232	68,95	PX24

PROMAT

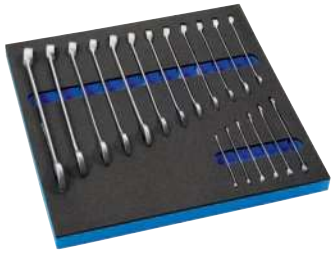

4000 871 235

Werkzeugmodul
(2/3 Modul) **mit Ringmaulschlüsselsatz** · CV-Stahl · **Ring und Maul 15° abgewinkelt**
Ringseite mit schraubenschonendem Promat-ENERGY-Profil, die Kräfte werden auf die Flächen der Schrauben und Muttern übertragen, das schont die Schrauben und das Werkzeug und ermöglicht die Übertragung hoher Drehmomente

DIN3113/ISO3318 Form A/ISO7738
Inhalt:
je 1 Ringmaulschlüssel SW 6 / 7 / 8 / 9 / 10 / 11 / 12 / 13 / 14 / 15 / 16 / 17 / 18 / 19 / 20 / 21 / 22 / 24 mm

B x T x H [mm]	Inhalt	Art.-Nr.	EUR	KS
370 x 385 x 30	Leereinlage	4000 871 213	35,95	PX24
370 x 385 x 30	18-teilig	4000 871 235	67,95	PX24

PROMAT



4000 871 251

Werkzeugmodul
(2/3 Modul)
Inhalt:
1 Universalmesser / Sicherheitsmesser, Klingenwechsel ohne Werkzeuge, Magazin für 5 Klingen, **inkl. 5 Trapezklingen**
10 Trapezklingen für Universalmesser / Sicherheitsmesser
1 Cuttermesser, mit Sicherheitsarretierung, Klingen-Breite 18,0 mm, **inkl. 2 Abbrechklingen**
10 Cutterklingen, Klingen-Breite 18,0 mm
1 Elektriker-/Handwerkerschere, Länge 140 mm
1 Teleskopmagnetheber, Länge bis 635 mm, **Tragfähigkeit ca. 3,5 kg**
1 LED-Stableuchte
3 Batterien, Typ AAA, 1,5V
1 Blechschere, **Qualitätsstahl 62 HRC,** hebelübersetzt, rechts, Länge 260 mm

B x T x H [mm]	Inhalt	Art.-Nr.	EUR	KS
370 x 385 x 30	Leereinlage	4000 871 266	36,95	PX24
370 x 385 x 30	12-teilig	4000 871 251	99,95	PX24

PROMAT



4000 871 236

Werkzeugmodul
(2/3 Modul) **mit Knarrenringmaulschlüsselsatz** · CV-Stahl · **Maul 15° abgewinkelt** · 72 Zähne
Inhalt:
je 1 Knarrenringmaulschlüssel SW 8 / 9 / 10 / 11 / 12 / 13 / 14 / 15 / 16 / 17 / 18 / 19 mm

B x T x H [mm]	Inhalt	Art.-Nr.	EUR	KS
370 x 385 x 30	Leereinlage	4000 871 214	36,95	PX24
370 x 385 x 30	12-teilig	4000 871 236	139,00	PX24

Werkzeugmodul
(2/3 Modul) **mit Schraubendrehersatz Kraftform XXL · mit ergonomischen Mehrkomponenten-Kraftform-Griffen mit 6kant-Abrollschutz** · Klingen aus Molybdän-Vanadium-Stahl

Inhalt:
je 1 Schraubendreher **VDE-isoliert** für **Schlitzschrauben,** 2,5 x 80 / 3,5 x 100 mm
1 Spannungsprüfer 3,0 x 70 mm
1 Schraubendreher für **Schlitzschrauben,** 4,0 x 100 mm
je 1 Schraubendreher für **Schlitzschrauben** mit durchgehender 6-kant-Klinge, Schlagkappe und Sechskantansatz, 5,5 x 100 / 7,0 x 125 mm, mit BlackPoint Spitze und Schlüsselhilfe (zum Schrauben, Meißeln und Stemmen)
1 Schraubendreher für Schrauben mit **Kreuzschlitz (PH),** Gr. 2 x 100 mm
je 1 Schraubendreher für Schrauben mit **Kreuzschlitz (PZD),** Gr. 1 x 80 / 2 x 100 mm
je 1 Schraubendreher für Schrauben mit **Innen-TORX®-Profil,** Gr. T 15 / 20 / 25

B x T x H [mm]	Inhalt	Art.-Nr.	EUR	KS
370 x 385 x 30	Leereinlage	4000 871 287	34,95	WX57
370 x 385 x 30	12-teilig	4000 871 288	86,95	WX57

Wera

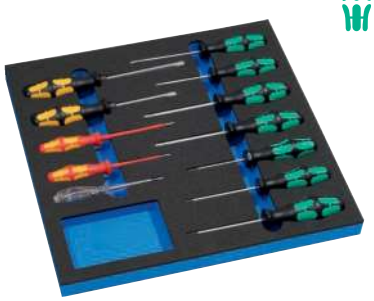

4000 871 288



PROMAT



4000 871 248

1/2" 12,5 mm | 1/3 | 1/3

Werkzeugmodul

(2/3 Modul) Steckschlüsselsatz **12,5 mm** (1/2")-Vierkantantrieb, Einsätze und Bedienelemente aus CV-Stahl

Inhalt:

1 Hebelumschaltknarre
je 1 **6-kant** Steckschlüssel-Einsatz SW 10 / 11 / 12 / 13 / 14 / 15 / 16 / 17 / 18 / 19 / 21 / 22 / 24 / 27 / 30 / 32 mm
je 1 **6-kant** Tiefbett-Steckschlüssel-Einsatz, SW 13 / 17 / 19 mm
je 1 Steckschlüssel-Einsatz für Zündkerzen, SW 16 / 21 mm
je 1 Verlängerung 75 / 125 / 250 mm
1 Gleitstück
1 Kardangelenk

B x T x H [mm]	Inhalt	Art.-Nr.	EUR	KS
370 x 385 x 30	Leereinlage	**4000 871 257**	**36,95**	PX24
370 x 385 x 30	27-teilig	**4000 871 248**	**149,00**	PX24

PROMAT



4000 871 249

1/4" 6,3 mm | 1/2" 12,5 mm | 1/3 | 1/3

Werkzeugmodul

(2/3 Modul) Steckschlüsselsatz **6,3 mm** (1/4")- und **12,5 mm** (1/2") Vierkantantrieb, Einsätze und Bedienelemente aus CV-Stahl

Inhalt:

mit **6,3 mm** (1/4")- Vierkantantrieb
1 Hebelumschaltknarre
je 1 **6-kant** Steckschlüssel-Einsatz SW 4 / 5 / 5,5 / 6 / 7 / 8 / 9 / 10 / 11 / 12 / 13 mm
je 1 Steckschlüssel-Einsatz für Schrauben mit **Innen-TORX-Profil** Gr. T 20 / 25 / 27 / 30
je 1 Steckschlüssel-Einsatz für Schrauben mit **Innensechskant-Profil** SW 3 / 4 / 5 / 6 mm
je 1 Steckschlüssel-Einsatz für **Schlitzschrauben** Gr. 4 / 5,5 mm
je 1 Steckschlüssel-Einsatz für Schrauben mit **Kreuzschlitz (PH)** Gr. 1 / 2
je 1 6-kant-Stiftschlüssel SW 1,3 / 1,5 / 2,0 / 2,5 / 3 mm
je 1 Verlängerung 50 / 150mm
1 Gleitstück
1 Kardangelenk
1 Handgriff mit Vierkant

Inhalt:

mit **12,5 mm** (1/2") Vierkantantrieb
1 Hebelumschaltknarre
je 1 **6-kant** Steckschlüssel-Einsatz SW 10 / 11 / 12 / 13 / 14 / 15 / 17 / 19 / 22 / 24 / 27 / 30 / 32 mm
je 1 Steckschlüssel-Einsatz für Zündkerzen SW 16 / 21 mm
je 1 Verlängerung 75 / 250 mm
1 Gleitstück
1 Kardangelenk

B x T x H [mm]	Inhalt	Art.-Nr.	EUR	KS
370 x 385 x 30	Leereinlage	**4000 871 258**	**36,95**	PX24
370 x 385 x 30	55-teilig	**4000 871 249**	**175,00**	PX24

PROMAT

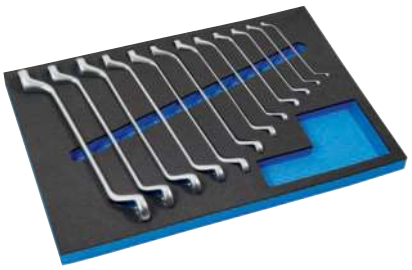

4000 871 233

1/3 | 1/3 | 1/3

Werkzeugmodul

(3/3 Modul) **mit Doppelringschlüsselsatz** · CV-Stahl · tiefgekröpft **Ringseite mit schraubenschonendem Promat-ENERGY-Profil,** die Kräfte werden auf die Flächen der Schrauben und Muttern übertragen, das schont die Schrauben und das Werkzeug und ermöglicht die Übertragung hoher Drehmomente

DIN838/ISO3318/ISO1085/ISO10104

Inhalt:

je 1 Doppelringschlüssel SW 6 x 7 / 8 x 9 / 10 x 11 / 12 x 13 / 14 x 15 / 16 x 17 / 18 x 19 / 20 x 22 / 21 x 23 / 24 x 27 / 25 x 28 / 30 x 32 mm

B x T x H [mm]	Inhalt	Art.-Nr.	EUR	KS
560 x 385 x 30	Leereinlage	**4000 871 211**	**47,95**	PX24
560 x 385 x 30	12-teilig	**4000 871 233**	**88,95**	PX24

PROMAT



4000 871 256

1/3 | 1/3 | 1/3

Werkzeugmodul

Inhalt:

1 Schraubendreher für **Schlitzschrauben** Gr. 3,5 x 100 mm
1 Schraubendreher für Schrauben mit **Kreuzschlitz (PH)** 0 x 60 mm
2 Schraubendreher für Schrauben mit **Kreuzschlitz (PZD)** Gr. 1 x 80 / 2 x 100 mm
5 Schraubendreher für Schrauben mit **Innen-TORX®-Profil**
1 Bit-/Steckschlüsselset 6-kant, 24-teilig, für **Schlitzschrauben,** für Schrauben mit **Kreuzschlitz (PH + PZD),** Schrauben mit **Innensechskant-Profil,** Schrauben mit **Innen-TORX®-Profil**
3 Schraubendreher für **Außen-Sechskantschrauben** Gr. 8 x 200 / 10 x 200 / 13 x 230 mm
1 Bithalter mit Handgriff **(6,3 mm)** 1/4 Zoll

Werkzeuge in hochwertiger Einlage aus Schaumstoff

B x T x H [mm]	Inhalt	Art.-Nr.	EUR	KS
560 x 385 x 30	Leereinlage	**4000 871 302**	**57,95**	PX24
560 x 385 x 30	37-teilig	**4000 871 256**	**135,00**	PX24

PROMAT





Werkzeugmodul

Inhalt:
mit 6,3 mm (1/4")-**Vierkantantrieb**

1 Hebelumschaltknarre, **Rückschwenkwinkel 18°**
je 1 6-kant-Steckschlüssel-Einsatz mit PROMAT-ENERGY-Profil
SW 5 / 6 / 7 / 8 / 9 / 10 / 11 / 12 / 13 mm
je 1 6-kant-Tiefbett-Steckschlüssel-Einsatz mit PROMAT-ENERGY-Profil
SW 6 / 7 / 8 / 10 mm
je 1 Steckschlüssel-Einsatz für Schrauben mit **Innen-TORX®-Profil**
Gr. T 15 / 20 / 25 / 30
je 1 Steckschlüssel-Einsatz für Schrauben mit **Außen-TORX®-Profil**
SW E 4 / 5 / 6 / 8
je 1 Steckschlüssel-Einsatz für Schrauben mit **Innen-Sechskant-Profil**
SW 3 / 4 / 5 / 6 mm
je 1 Steckschlüssel-Einsatz für **Schlitzschrauben** 0,8 x 4,0 / 1,0 x 5,5 mm
je 1 Steckschlüssel-Einsatz für Schrauben mit **Kreuzschlitz (PH)** Gr. 1 / 2
je 1 Steckschlüssel-Einsatz für Schrauben mit **Kreuzschlitz (PZD)** Gr. 1 / 2
je 1 Verlängerung 75 / 150 mm
Verlängerung mit Gleitstück 150 mm
1 Kardangelenk
1 Handgriff mit Vierkant



4000 871 254

Inhalt:
mit 12,5mm (1/2")-**Vierkantantrieb**

1 Hebelumschaltknarre, **Rückschwenkwinkel 10°**
je 1 6-kant-Steckschlüssel-Einsatz mit PROMAT-ENERGY-Profil
SW 10 / 11 / 12 / 13 / 14 / 15 / 16 / 17 / 19 / 22 / 24 / 27 / 30 / 32 mm
je 1 6-kant-Tiefbett-Steckschlüssel-Einsatz mit PROMAT-ENERGY-Profil
SW 13 / 17 / 19 mm
je 1 Steckschlüssel-Einsatz für Zündkerzen SW 16 / 21 mm
je 1 Steckschlüssel-Einsatz für Schrauben mit **Außen-TORX®-Profil**
SW E 10 / 12 / 14 / 18
je 1 Steckschlüssel-Einsatz für Schrauben mit **Innen-Sechskant-Profil**
Länge 100 mm, SW 7 / 8 / 10
je 1 Steckschlüssel-Einsatz für Schrauben mit **Innen-TORX®-Profil**
Gr. T 40 / 45 / 50 / 55
je 1 Verlängerung 125 / 250 mm
Verlängerung mit Gleitstück 250 mm
1 Kardangelenk

Werkzeuge in hochwertiger Einlage aus Schaumstoff

B x T x H [mm]	Inhalt	Art.-Nr.	EUR	KS
560 x 385 x 30	Leereinlage	**4000 871 271**	**69,95**	PX24
560 x 385 x 30	71-teilig	**4000 871 254**	**235,00**	PX24

PROMAT



4000 871 255

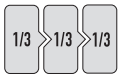

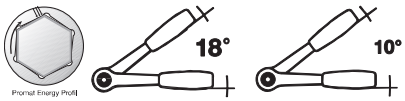

Werkzeugmodul

Inhalt:
1 Ring-Maul-Schlüssel-Satz 12-teilig 6 - 22 mm
1 Wasserpumpenzange 240 mm
1 Kombizange 180 mm
1 Seitenschneider 160 mm
1 Schlosserhammer 300 g mit Hickorystiel Stiel
1 Cuttermesser
1 Taschenrollbandmaß 5 m
1 Teleskopmagnetheber mit Düseneinstellnadel 150 - 670 mm
1 Körner 120 mm
1 LED-Taschenlampe
1 Winkelschraubendreher-Satz für Schrauben mit **Innen-TORX®-Profil,**
8-teilig, SW 9 - 40
1 Winkelschraubendreher-Satz 6-kant, 9-teilig, SW 1,5 - 10 mm
2 Schraubendreher für **Schlitzschrauben** 5,5 x 125 / 6,5 x 150 mm
2 Schraubendreher für Schrauben mit **Kreuzschlitz (PH)**
Gr.1 x 80 / 2 x 100 mm
1 Schraubendreher für Schrauben mit **Kreuzschlitz** (PH) Gr. 2 x 25 mm
1 Schraubendreher für Schrauben mit **Kreuzschlitz (PZD)** Gr. 2 x 25 mm

Werkzeuge in hochwertiger Einlage aus Schaumstoff

B x T x H [mm]	Inhalt	Art.-Nr.	EUR	KS
560 x 385 x 30	Leereinlage	**4000 871 301**	**52,95**	PX24
560 x 385 x 30	44-teilig	**4000 871 255**	**175,00**	PX24

PROMAT



4000 871 283

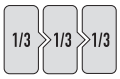

Werkzeugmodul

(Radmontageset)
Inhalt:
1 Drehmomentschlüssel mit **12,5 mm** (1/2")
1 Durchsteckvierkant **12,5 mm** (1/2")
je 1 **6-kant** Steckschlüsseleinsatz **12,5 mm** (1/2")
SW 10 / 13 / 17 / 19 / 21 / 24 mm*
je 1 **6-kant** Steckschlüsseleinsatz 78 mm lang **12,5 mm** (1/2")
SW 17 / 19 / 21 mm**
1 Verlängerung **12,5 mm** (1/2") 125 mm lang*
* für Handbetätigung
**mit Kunststoffhülse – verhindert eine Beschädigung von empfindlichen Aluminium-Oberflächen (auch geeignet für Druckluftschlagschrauber)

Drehmomentschlüssel
automatisch auslösend · für den kontrollierten Rechts- und Linksanzug · integrierte Knarrenfunktion · fühlbares und akustisches Auslösesignal · Antriebsvierkant 12,5 mm (1/2") · Arbeitsbereich 40-220 Nm (30-150 lbf.ft) · Auslösegenauigkeit ± 3 % Toleranz vom eingestellten Skalenwert

Lieferung komplett mit Bedienungsanleitung und Kalibrierzertifikat nach DIN EN ISO 6789
Werkzeuge in hochwertiger Einlage aus Schaumstoff

B x T x H [mm]	Inhalt	Art.-Nr.	EUR	KS
560 x 385 x 30	Leereinlage	**4000 871 318**	**52,95**	PX24
560 x 385 x 30	12-teilig	**4000 871 283**	**215,00**	PX24

PROMAT



4000 871 056



4000 871 057

Dosenhalter

für Lochwandsystem 9 x 9 mm, für Dosen bis ca. 70 mm Durchmesser.

B x T x H [mm]	Ausführung	passend zu	Art.-Nr.	EUR	KS
165 x 90 x 70	für 2 Dosen	4000 871 500, 4000 871 502, 4000 871 503, 4000 871 505, 4000 871 506, 4000 871 507, 4000 871 508	**4000 871 056**	**9,50**	PX23
323 x 90 x 70	für 4 Dosen	4000 871 500, 4000 871 502, 4000 871 506	**4000 871 057**	**15,25**	PX23

PROMAT



Multifunktionsablage

für Lochwandsystem 9 x 9 mm

B x T x H [mm]	passend zu	Art.-Nr.	EUR	KS
302 x 120 x 60	4000 871 500, 4000 871 502, 4000 871 506	**4000 871 059**	**11,50**	PX23
302 x 120 x 60	4000 871 503, 4000 871 505, 4000 871 507, 4000 871 508	**4000 871 085**	**12,50**	PX23

PROMAT



Seitenfachablage

für Lochwandsystem 9 x 9 mm

B x T x H [mm]	passend zu	Art.-Nr.	EUR	KS
320 x 90 x 120	4000 871 500, 4000 871 502, 4000 871 506	**4000 871 082**	**18,95**	PX23
320 x 90 x 120	4000 871 503, 4000 871 505, 4000 871 507, 4000 871 508	**4000 871 088**	**18,95**	PX23

PROMAT



Werkzeughalter

einfach · für Lochwandsystem 9 x 9 mm

B x T x H [mm]	passend für	Tiefe [mm]	Art.-Nr.	EUR	KS
58 x 25,5 x 56	4000 871 500, 4000 871 502, 4000 871 503, 4000 871 505, 4000 871 506, 4000 871 507, 4000 871 508	25,5	**4000 871 060**	**4,50**	PX23
108 x 25,5 x 56	4000 871 500, 4000 871 502, 4000 871 506	25,5	**4000 871 061**	**4,25**	PX23

PROMAT



Werkzeughalter

doppelt · für Lochwandsystem 9 x 9 mm

B x T x H [mm]	passend für	Tiefe [mm]	Art.-Nr.	EUR	KS
74 x 55 x 64,5	4000 871 500, 4000 871 502, 4000 871 503, 4000 871 505, 4000 871 506, 4000 871 507, 4000 871 508	55	**4000 871 062**	**5,25**	PX23
105 x 55 x 64,5	4000 871 500, 4000 871 502, 4000 871 506	55	**4000 871 063**	**5,95**	PX23

PROMAT



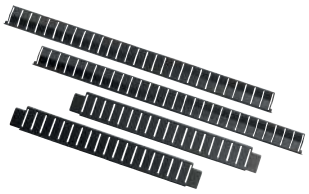

Schubladenunterteilungsmaterial

als Grundbestückung im Lieferumfang bei allen unten aufgeführten Werkzeugwagen enthalten

Inhalt	passend zu	Art.-Nr.	EUR	KS
4-teilig	4000 871 500, 4000 871 502, 4000 871 503, 4000 871 506, 4000 871 507, 4000 871 508	**4000 871 068**	**18,95**	PX23

PROMAT

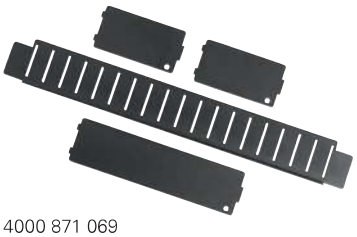

4000 871 069

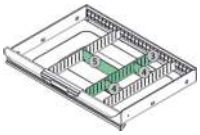

1

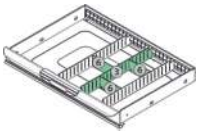

2

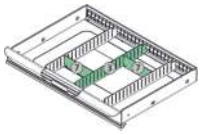

3

Schubladenunter-teilungsmaterial

passend für PROMAT Werkzeugwagen Art.-Nr. 4000 871 500, 4000 871 502, 4000 871 503, 4000 871 505, 4000 871 506, 4000 871 507, 4000 871 508

Satzteil	Aufstellung B x H mm
2.	566 x 43,5
3.	393 x 50
4.	98,4 x 50
5.	193,4 x 50
6.	117,4 x 50
7.	155,4 x 50
8.	821 x 43,5

Inhalt	Ausführung	Abb.	Art.-Nr.	EUR	KS
4-teilig	Erweiterungsset 1	1	**4000 871 069**	**10,95**	PX23
4-teilig	Erweiterungsset 2	2	**4000 871 070**	**10,95**	PX23
3-teilig	Erweiterungsset 3	3	**4000 871 071**	**9,95**	PX23

PROMAT

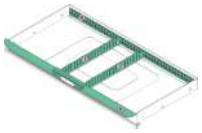

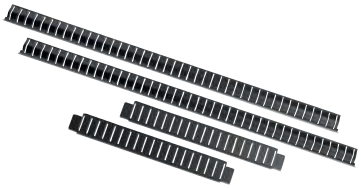

Schubladenunterteilungsmaterial

2 Stk. 821 x 43,5 x 1,2 mm · 2 Stk. 393 x 51 x 1,2 mm

Inhalt	passend zu	Art.-Nr.	EUR	KS
4-teilig	4000 871 505	**4000 871 080**	**22,95**	PX23

PROMAT



Zylinderschloss

mit 2 Schlüsseln

passend zu	Art.-Nr.	EUR	KS
4000 871 500, 4000 871 501, 4000 871 502	**4000 871 072**	**5,95**	PX23

PROMAT



Zylinderschloss

mit 4 Schlüsseln

passend zu	Art.-Nr.	EUR	KS
4000 871 503, 4000 871 504, 4000 871 505, 4000 871 506, 4000 871 507, 4000 871 508	**4000 871 073**	**25,95**	PX23

PROMAT



4000 871 075



4000 871 074

Rollensatz

4 Rollen, 2x fix + 2x schwenkbare Rollen

passend für	Art.-Nr.	EUR	KS
4000 871 500	**4000 871 074**	**34,95**	PX23
4000 871 502, 4000 871 503, 4000 871 505, 4000 871 507, 4000 871 508	**4000 871 075**	**58,95**	PX23

PROMAT



Rollensatz

4 Rollen schwenkbar

passend für	Art.-Nr.	EUR	KS
4000 871 506	**4000 871 076**	**64,95**	PX23

PROMAT





Schubladenschiene

passend zu	Art.-Nr.	EUR	KS
4000 871 500, 4000 871 502	**4000 871 127**	**16,25**	PX23
4000 871 503, 4000 871 505, 4000 871 506, 4000 871 507, 4000 871 508	**4000 871 128**	**16,95**	PX23

PROMAT





Lieferung ohne Werkzeug/Inhalt

Aufbewahrungsschale

z.B. für Nägel, Schrauben, etc. · angeschrägte Form · aus hochwertigem Kunststoff · starker Permanentmagnet zur Befestigung an allen Metalloberflächen (Gummipuffer schützt vor Beschädigungen der Metallfläche)

Magnetflächen-Ø [cm]	Schalen-Ø [cm]	Art.-Nr.	EUR	KS
8,5	15	**4000 829 805**	**7,25**	PC04

HALDER









Magnethalter

hohe Haltekraft dank 6 Neodym-Magnete im Topfmagnet · gummiummantelter Magnet vermeidet Kratzer und ist ölresistent · spezielle Formgebung ermöglicht 2 getrennt nutzbare Zonen und verhindert versehentliches verrutschen / herunterfallen der angehängten Artikel · solide Kunststoff-Ausführung schwarz

Multifunktionale und flexible Anwendung:
Blaspistolen, Kabel, Kleider, Absperrband, sonstige Utensilien lassen sich leicht befestigen / aufhängen!

Ø [mm]	Art.-Nr.	EUR	KS
65	**4000 801 059**	**24,95**	WK08

PROMAT



Werkstattrollsitz

für komfortablen Sitz am Arbeitsplatz · sehr belastbar, **Tragkraft bis 130 kg** · bequeme gepolsterte **Sitzfläche 375 x 210 mm** · 3 Schubladen, kugelgelagerte mit Teleskopschienen herausziehbaren Schubladen mit jeweils einer Antirutschmatte · Seitenablage mit Kunststoffauflage für Kleinteile · Möglichkeit zur Unterbringung bis zu 3 Dosen · Durchmesser Dosenhalter: 70 mm · Sitzhöhe ca. 368 mm

Gestellausführung	Sitzfläche	Art.-Nr.	EUR	KS
mit Rollen und Ablage	Kunstlederpolster	**4000 871 041**	**83,95**	PB03

GEDORE
WERKZEUGE FÜRS LEBEN

PREMIUM
WERKZEUGE



GEDORE. Zuverlässiger Partner für Industrie und Handwerk.

Mit mehr als **16.000 Produkten** in **17 Kategorien** bietet GEDORE sichere und hochwertige Lösungen - von Premium- bis hin zu Spezial-Werkzeugen. Die hochpräzisen und extrem robusten Werkzeuge erfüllen höchste Qualitätsstandards in Industrie und Handwerk.



gedore.com

Werkzeugwagen WSL-L-TS-308 workster

308-teiliges Sortiment für Industrie, Handwerk und Automotive
Werkzeuge in metrischen Abmessungen
GEDORE Check-Tool-System: Vollständigkeitsprüfung durch 2-farbige Schaumstoffeinlagen
Im Werkzeugwagen WSL-L7

aus pulverbeschichtetem Stahlblech

Korpus:
· Maße: H 1045 x B 785 x T 510 mm
· Arbeitsplattform mit Abdeckung aus PP-Kunststoff mit frontaler Abflachung und Rollschutzkante, sowie kleinen zusätzlichen Ablagefächern
· Seitenwände mit Euro-Lochung 10 x 38 mm
· Korpus verschweißt, selbsttragend und verwindungssteif

Schubladen:
· **Einzelauszugssperre verhindert das Öffnen von mehr als einer Schublade,**
· **Zentralverriegelung mit Zylinderschloss**
· **7 Schubladen (B 640 x T 400 mm) mit Vollauszug**
· **kugelgelagerte Führungsschienen**

Fahrwerk:
· **Gesamttragkraft 400 kg**
· 4 kugelgelagerte Leichtlaufräder mit Fadenschutz, eine mit Totalfeststeller



B x T x H [mm] außen	Schubladenanzahl	Art.-Nr.	EUR	KS
785 x 510 x 1045	7	**4000 871 180**	**4745,00**	WU14



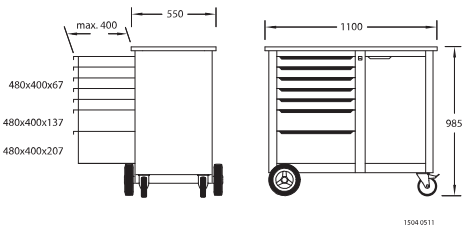

Rollwerkbank 1504 XL

mit besonders großem Nutzraum · **Multiplex-Buchen-Schichtholzplatte** (Oberfläche durch Leinölfirnis geschützt) · **7 auf kugelgelagerten Teleskopschienen · herausziehbare Schubladen mit 100 % Auszug · mit Einhandbedienung und Sicherheitsverriegelung** (verhindert ungewolltes Öffnen während der Fahrt) · Schubladen individuell unterteilbar (10 Längs- und 2 Querteiler werden mitgeliefert) · untere Schublade als Schwerlastschublade konzipiert · großer Stauraum (durch eine Tür gesichert) · Schwerlastfahrwerk mit rollengelagerten Hochleistungsrädern (je 2 Bockrollen Ø 200 mm und Lenkrollen Ø 125 mm mit Totalfeststeller · **statische Tragkraft ca. 1000 kg**, im mobilen Betrieb ca. 750 kg · Zentralverriegelung durch eingebautes Zylinderschloss · **Tragkraft je Schublade ca. 40 kg, Schwerlastschublade ca. 60 kg**

Schubladenbestückung:
1 x Höhe 67 mm, Breite 1055 mm,
4 x Höhe 67 mm, Breite 640 mm,
1 x Höhe 137 mm, Breite 640 mm,
1 x Höhe 207 mm, Breite 640 mm

Lieferung ohne Werkzeuge/Inhalt

B x T x H [mm] außen	Schubladenanzahl	Art.-Nr.	EUR	KS
1250 x 630 x 985	7	**4000 773 221**	**2789,00**	WU14



Werkzeugwagen WSL-M6 Workster Smartline

robuste Stahlblechkonstruktion · GEDORE blau pulverbeschichtet (RAL 5017) · mit **6 auf kugelgelagerten Führungsschienen herausziehbaren Schubladen mit 100% Auszug** · seitliche Abrundungen, Minimierung von Stoßkanten · Arbeitsplattform mit Abdeckung aus PP-Kunststoff mit Rollschutzkante (Schutz vorm Herabfallen von Kleinteilen) · Euro-Lochung (10x38) an beiden Seiten, ermöglicht das individuelle Bestücken von Haken und Werkzeugen · wendig und leicht zu steuern dank des Fahr-& Lenkgriffes · **Einzelauszugssperre** verhindert das selbstständige Öffnen mehrerer Schubladen · abschließbar mittels eingebautem Zylinderschloss inkl. 2 Schlüssel

Maß über alles aufgebaut inkl. Räder, ohne Griff (B x T x H) 625 x 510 x 903 mm
Innenmaß Schubladen (B x T x H) 5 x 480 x 400 x 80 mm
Innenmaß Schubladen (B x T x H) 1 x 480 x 400 x 160 mm
Tragkraft pro Schublade 20 kg / statische Gesamtbelastbarkeit 300 kg
Lieferung ohne Werkzeug / Inhalt

B x T x H [mm] außen	Schubladenanzahl	Art.-Nr.	EUR	KS
625 x 510 x 903	6	**8000 487 983**	**929,00**	WU14

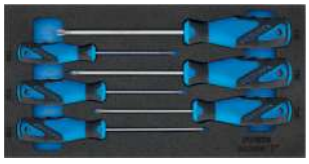

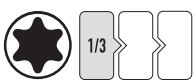

Werkzeugmodul 1500 CT1-2163 TX

(1/3 Modul) **mit Schraubendreher** · mit ergonomischem 3-Komponenten-Griff für gute Kraftübertragung · Klingen aus Vanadium-Plus-Stahl · matt verchromt

Inhalt:
je 1 Stück Schraubendreher für Schrauben mit **Innen-TORX®-Profil,** Gr. T 8 / 10 / 15 / 20 / 25 / 30 (2163 TX)

B x T x H [mm]	Inhalt	Art.-Nr.	EUR	KS
157,5 x 310 x 35	6-teilig	**4000 881 217**	**93,95**	WU14

GEDORE
WERKZEUGE FÜRS LEBEN



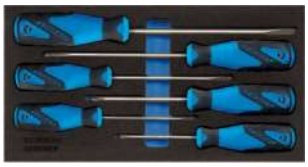

Werkzeugmodul 1500 CT1-2150 PH

(1/3 Modul) **mit Schraubendreher** · mit ergonomischem 3-Komponenten-Griff für gute Kraftübertragung · Klingen aus Vanadium-Plus-Stahl · matt verchromt

Inhalt:
je 1 Schraubendreher für **Schlitzschrauben** 4 x 0,8 x 100 / 5,5 x 1,0 x 125 / 6,5 x 1,2 x 150 / 8,0 x 1,2 x 175 mm (2150)
je 1 Schraubendreher für Schrauben **mit Kreuzschlitz (PH)** Gr. 1 / 2 (2160)

B x T x H [mm]	Inhalt	Art.-Nr.	EUR	KS
157,5 x 310 x 35	6-teilig	4000 881 215	93,95	WU14

GEDORE
WERKZEUGE FÜRS LEBEN





Werkzeugmodul 1500 CT1-2150 PZ

(1/3 Modul) **mit Schraubendrehern mit ergonomischem 3-Komponenten-Griff für gute Kraftübertragung** · Klinge aus Vanadium-Plus-Stahl · matt verchromt

Inhalt:
je 1 Schraubendreher für **Schlitzschrauben** 4 / 5,5 / 6,5 / 8 mm (2150)
je 1 Schraubendreher für Schrauben mit **Kreuzschlitz (PZD)** Gr. 1 / 2 (2160)

B x T x H [mm]	Inhalt	Art.-Nr.	EUR	KS
157,5 x 310 x 35	6-teilig	4000 881 216	93,95	WU14

GEDORE
WERKZEUGE FÜRS LEBEN



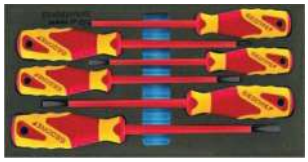

Werkzeugmodul 1500 CT1-VDE 2170 PZ

(1/3 Modul) **mit VDE isolierten-Schraubendrehern** · mit ergonomischem 3-Komponenten-Griff für gute Kraftübertragung · Klinge aus CV-Stahl · Klinge geschwärzt · gefertigt gem. **IEC 60900 : 2004 · stückgeprüft bei 10000 Volt** im Wasserbad

Inhalt:
je 1 VDE-Schraubendreher für **Schlitzschrauben** 4 / 5,5 / 6,5 / 8 mm (VDE 2170)
je 1 VDE-Schraubendreher für Schrauben mit **Kreuzschlitz (PZD)** Gr. 1 / 2 (VDE 2160)

B x T x H [mm]	Inhalt	Art.-Nr.	EUR	KS
157,5 x 310 x 35	6-teilig	4000 881 237	109,00	WU14

GEDORE
WERKZEUGE FÜRS LEBEN

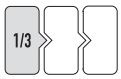



Werkzeugmodul 1500 CT1-350

(1/3 Modul) **mit Körnern, Durchtreiber, Flach- und Kreuzmeißel, Splintentreiber** aus CV-Stahl · zusätzlich ist ein Schlosserhammer mit gehärteter Stielschutzhülse und Hickory-Stiel enthalten

Inhalt:
1 Körner 5 x 120 mm (100-12)
1 Durchtreiber 5 x 120 mm (99 12-5)
1 Flachmeißel 24 x 250 mm (97-250)
1 Kreuzmeißel 125 mm (98-125)
je 1 Splintentreiber 1,5 x 110 / 3 x 150 / 4 x 150 mm (119)
1 Schlosserhammer mit gehärteter Stielschutzhülse und Hickory-Stiel 300 g (600 H-300)

B x T x H [mm]	Inhalt	Art.-Nr.	EUR	KS
157,5 x 310 x 35	8-teilig	4000 881 221	135,00	WU14

GEDORE
WERKZEUGE FÜRS LEBEN

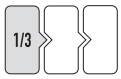



Werkzeugmodul 1500 CT1-2133

(1/3 Modul) **mit Steckschlüsselsatz** · mit ergonomischem 3-Komponenten-Griff für gute Kraftübertragung · Klingen aus Vanadium-Plus-Stahl · matt verchromt

Inhalt:
je 1 Stück Steckschlüssel mit Heft für Schrauben mit **Außen-Sechskant-Profil,** 5,5 / 6 / 7 / 8 / 9 / 10 mm (2133)

B x T x H [mm]	Inhalt	Art.-Nr.	EUR	KS
157,5 x 310 x 35	6-teilig	4000 881 214	125,00	WU14

GEDORE
WERKZEUGE FÜRS LEBEN

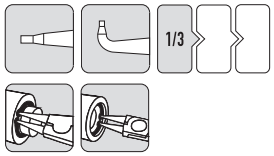



Werkzeugmodul 1500 CT1-8000

(1/3 Modul) **mit Zangen für Sicherungsringe** (Außen- und Innensicherungsringe) · mit geraden und gewinkelten Backen · aus Chrom-Vanadium-Sondervergütungsstahl

Inhalt für Außensicherungsringe (schwarz, mit blau getauchtem Griffschutz, Klemmschutz):
1 Stück mit geraden Backen, Form A für Sicherungsringe 10 - 25 mm, Länge 141 mm
1 Stück mit geraden Backen, Form A für Sicherungsringe 19 - 60 mm, Länge 182 mm
1 Stück mit gewinkelten Backen, Form B für Sicherungsringe 19 - 60 mm, Länge 170 mm

Inhalt für Innensicherungsringe (schwarz, mit blau getauchtem Griffschutz, Klemmschutz):
1 Stück mit geraden Backen, Form C für Sicherungsringe 12 - 25 mm, Länge 141 mm
1 Stück mit geraden Backen, Form A für Sicherungsring 19 - 60 mm, Länge 183 mm
1 Stück mit gewinkelten Backen, Form D für Sicherungsringe 19 - 60 mm, Länge 169 mm

B x T x H [mm]	Inhalt	Art.-Nr.	EUR	KS
157,5 x 310 x 35	6-teilig	4000 881 230	169,00	WU14

GEDORE
WERKZEUGE FÜRS LEBEN

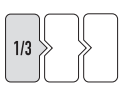

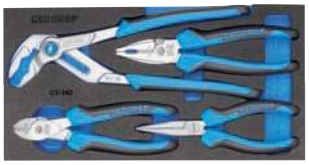

Werkzeugmodul 1500 CT1-142

(1/3 Modul) **mit Kombizange, Seitenschneider, Universal-/ Wasserpumpenzange und Flachrundzange** mit Schneide

Inhalt:
1 Kombizange mit induktiv nachgehärteten Schneiden · 180 mm lang
1 Seitenschneider für harten Draht mit induktiv nachgehärteten Schneiden · 160 mm lang
1 Wasserpumpenzange mit durchgestecktem Sicherheitsgelenk · 260 mm lang
1 Flachrundzange mit Schneide, gerade · 160 mm lang

B x T x H [mm]	Inhalt	Art.-Nr.	EUR	KS
157,5 x 310 x 35	4-teilig	4000 881 206	205,00	WU14

GEDORE
WERKZEUGE FÜRS LEBEN



UNIT DRIVE 1/3

Werkzeugmodul 1500 CT1-7 R

(1/3 Modul) **mit Ring-Ratschenschlüsseln · gerade Form** · für Schnellanzug oder ratschendes Lösen · aus CV-Stahl · matt verchromt · Rechts- und Linksgang durch Umstecken des Schlüssels · hohe Drehmomentübertragung · besonders gute Griffigkeit durch taillierten Schaft · Arbeitswinkel 7° von 8 bis 15 mm, 6° von 16 bis 19 mm, durch Weiterentwicklung der Knarrenmechanik

Inhalt:
je 1 Knarren-Ring-Maulschlüssel
SW 8 / 10 / 12 / 13 / 14 / 15 / 16 / 17 / 18 / 19 (7 R)

B x T x H [mm]	Inhalt	Art.-Nr.	EUR	KS
157,5 x 310 x 35	10-teilig	4000 881 225	285,00	WU14

GEDORE
WERKZEUGE FÜRS LEBEN



1/2" 12,5 mm · 1/3

Werkzeugmodul 1500 CT1-19

(1/3 Modul) **mit Steckschlüssel-Sortiment 12,5 mm (1/2")-Vierkantantrieb** · alle Teile aus CV-Stahl

Inhalt:
je 1 **6kant**-Steckschlüssel-Einsatz 12,5 mm (1/2"),
SW 10 / 11 / 12 / 13 / 14 / 15 / 16 / 17 / 18 / 19 / 21 / 22 / 23 / 24 / 26 / 27 / 28 / 30 / 32 mm (19)
je 1 Steckschlüssel-Einsatz 12,5 mm (1/2") für Schrauben mit **Innensechskant-Profil** SW 6 / 7 / 8 / 9 / 10 / 12 / 14 mm (IN 19)

B x T x H [mm]	Inhalt	Art.-Nr.	EUR	KS
157,5 x 310 x 35	26-teilig	4000 881 207	265,00	WU14

GEDORE
WERKZEUGE FÜRS LEBEN



1/4" 6,3 mm · 1/3

Werkzeugmodul 1500 CT1-20

(1/3 Modul) **mit Steckschlüssel-Sortiment 6,3 mm (1/4")-Vierkantantrieb** · alle Teile aus CV-Stahl

Inhalt:
1 Umschaltknarre **6,3 mm** (1/4") mit Umschalthebel - Rückschwenkwinkel 15° (2093 U-10)
1 Griff mit Gleitstück **6,3 mm** (1/4") 115 mm, 1 Verlängerung **6,3 mm** (1/4") 100 mm (2087)
1 Kardangelenk **6,3 mm** (1/4"), 1 Handgriff mit Vierkant **6,3 mm** (1/4") 140 mm (2095)
je 1 Steckschlüssel-Einsatz **6,3 mm** (1/4") für Schrauben mit **Innensechskant-Profil**, Gr. 4 / 5 / 5,5 / 6 / 7 / 8 / 9 / 10 / 11 / 12 / 13 / 14 mm (20)
je 1 Steckschlüssel-Einsatz **6,3 mm** (1/4") für Schrauben mit **Innensechskant-Profil** Gr. 3 / 4 / 5 / 6 / 8 mm (IN 20)
je 1 Steckschlüssel-Einsatz **6,3 mm** (1/4") für Schrauben mit **Außen-TORX®-Profil** SW E 4 / 5 / 6 / 7 / 8 / 10 (TX 20)
je 1 Steckschlüssel-Einsatz **6,3 mm** (1/4") für Schrauben mit **Innen-TORX®-Profil** Gr. T 8 / 9 / 10 / 15 / 20 / 25 / 27 / 30 / 40 (ITX 20)

B x T x H [mm]	Inhalt	Art.-Nr.	EUR	KS
157,5 x 310 x 35	37-teilig	4000 881 213	389,00	WU14

GEDORE
WERKZEUGE FÜRS LEBEN



1/2" 12,5 mm · 1/3

Werkzeugmodul 1500 CT1-1993 T

(1/3 Modul) **Zubehör für Steckschlüsseleinsätze 12,5 mm (1/2")**

Inhalt:
1 Umschaltknarre **12,5 mm** (1/2") (1993 U-10 T)
1 Quergriff **12,5 mm** (1/2") 292 mm (1987)
1 Kardangelenk **12,5 mm** (1/2") (1995)
1 Verlängerung **12,5 mm** (1/2") 125 mm und 250 mm (1990)

B x T x H [mm]	Inhalt	Art.-Nr.	EUR	KS
158 x 310 x 35	5-teilig	4000 881 209	219,00	WU14

GEDORE
WERKZEUGE FÜRS LEBEN



1/3 · 1/3

Werkzeugmodul 1500 CT2-DT 2142

(2/3 Modul) **mit Winkelschraubendrehern mit T-Griffen** · aus Vanadium-Stahl · mit Kugelkopf an der langen Klinge · chromatiert und blauem Griff mit Aufhängeloch
Inhalt:
je 1 Winkelschraubendreher mit T-Griff SW 2 / 2,5 / 3 / 4 / 5 / 6 / 7 / 8 / 10 mm (DT 2142)

B x T x H [mm]	Inhalt	Art.-Nr.	EUR	KS
315 x 310 x 35	9-teilig	4000 881 241	189,00	WU14

GEDORE
WERKZEUGE FÜRS LEBEN



UNIT DRIVE 1/3 · 1/3

Werkzeugmodul 1500 CT2-7

(2/3 Modul) mit **Ring-Maulschlüssel-Satz 17-teilig** und **Stiftschlüsselsatz 8-teilig**

Inhalt:
je 1 Stück Ring-Maulschlüssel mit gleichen Schlüsselweiten, Maulstellung 15°, **Ringseite 15° abgewinkelt**, SW 6 / 7 / 8 / 9 / 10 / 11 / 12 / 13 / 14 / 15 / 16 / 17 / 18 / 19 / 20 / 21 / 22 mm (7)
je 1 Stück Sechskant-Stiftschlüssel CV-Stahl, SW 2 / 2,5 / 3 / 4 / 5 / 6 / 8 / 10 mm (PH 42-88)

B x T x H [mm]	Inhalt	Art.-Nr.	EUR	KS
315 x 310 x 35	25-teilig	4000 881 239	315,00	WU14

GEDORE
WERKZEUGE FÜRS LEBEN



UNIT DRIVE 1/3 · 1/3

Werkzeugmodul 1500 CT2-1 B

(2/3 Modul) mit **Ring-Maulschlüssel-Satz 17-teilig** und **Stiftschlüsselsatz 8-teilig**

Inhalt:
je 1 Stück Ring-Maulschlüssel mit gleichen Schlüsselweiten, Ringseite gekröpft · Maulstellung 15°, **Ringseite 10° gekröpft**, SW 6 / 7 / 8 / 9 / 10 / 11 / 12 / 13 / 14 / 15 / 16 / 17 / 18 / 19 / 20 / 21 / 22 mm (1 B)
je 1 Stück Sechskant-Stiftschlüssel CV-Stahl, SW 2 / 2,5 / 3 / 4 / 5 / 6 / 8 / 10 (PH 42-88)

B x T x H [mm]	Inhalt	Art.-Nr.	EUR	KS
315 x 310 x 35	25-teilig	4000 881 238	289,00	WU14

Assistent®
179NXXL-8D

HAZET®
Das Werkzeug



TIEFER!
BESSER!
MEHR DRIN!

Unser extratiefer Assistent®
179NXXL-8D/619 Werkstattwagen
inklusive 619 Profi-Werkzeuge



HAZET Nordwest Imageanzeige 210 x 297 mm/Layout 1/3/1. 11.2023/CHS/260

Gutes Werkzeug ist Vertrauenssache!

www.hazet.de



Kniebrett 195-1

In HAZET-Logoform · abwischbar · Trage- / Hängegriff · aus nicht absorbierendem Schaumstoff mit geschlossenen Zellen

L x B x S ca. [mm]	Art.-Nr.	EUR	KS
450 x 210 x 30	**4000 822 860**	**23,95**	WX26



Arbeitssitz 195-4

rollbarer Arbeits-Sitz, pneumatisch höhenverstellbar · 5 Rollen (ca. 76 mm Durchmesser) · mit gepolsterter Sitzfläche 320 mm Durchmesser · Tragkraft: bis 150 kg · höhenverstellbar von 396 bis 526 mm · 2 Werkzeug-Ablagen, 1 Ablage um 360° drehbar · kippsicher

Gestellausführung	Sitzfläche	Sitzhöhenverstellung [mm]	Art.-Nr.	EUR	KS
mit Rollen	gepolstert	396-526	**4000 822 863**	**135,00**	WX26



Werkzeugwagen 166N

Arbeitsfläche: PVC-Matte · **Korpus:** Farbe HAZET-BLAU · Säulen abschwenkbar auf niedrigste Höhe (500 mm) für platzsparenden Transport · abgeschwenkte Säulen als Tragegriff nutzbar · äußere Gummiprofile schützen Tischplatte und Zwischenkästen vor Beschädigungen · Tischplatte mit Gummimatte, 2 Zwischenkästen inkl. 4 variablen Einteilungen und geräumiger Bodenwanne · **Verriegelungs-Konzept: Mit Vorhängeschloss (inkl. 2 Schlüsseln) verschließbar** · 4 vollgummibereifte Räder mit Fadenschutz, doppelkugelgelagert, davon 2 Lenkrollen feststellbar

Gesamttragkraft (dynamisch): 150 kg
Gesamttragkraft (statisch): 300 kg
Höhe Arbeitsfläche: 900 mm
Anzahl Bockrollen: 2 (Ø 125 mm)
Anzahl Lenkrollen: 2 (Ø 75 mm)
Maße Ausgefahren (inkl. Griff und Räder) (B x T x H) 650 x 415 x 965 mm
Maße Eingefahren (inkl. Räder) (B x T x H) 650 x 415 x 500 mm

B x T x H [mm] außen	Inhalt	Schubladenanzahl	Modell	Art.-Nr.	EUR	KS
650 x 415 x 965	leer	2 Kästen	166N	**4000 871 129**	**939,00**	WX26



Servicewagen 167-3

15-fach höhenverstellbar (mittlerer Boden) · stabile Stahlblech-Konstruktion · große kugelgelagerte Räder (Ø 100mm), 2 Lenkrollen (1x mit Doppelstopp), 2 Bockrollen · mit Fadenschutz · schützt die Lager vor Schmutz und Fäden · einfaches Bewegen auch bei hoher dynamischer Last · graue spurlose Elastikrollen ermöglichen ruhigen Lauf · stabiler Fahrgriff, fest am Korpus montiert · geeignet für HAZET Safety-Insert-System · 2-Komponenten-Weichschaum-Einlage · **Traglast pro Ebene: 50 kg** · Farbe: HAZET-BLAU · **Höhe Arbeitsplatte: 845 mm**

Gesamttragkraft (dynamisch): 150 kg

L x B x H [mm]	Art.-Nr.	EUR	KS
890 x 542 x 899	**4000 871 091**	**299,00**	WX26



Lieferung ohne Werkzeug/Inhalt



Lieferung ohne Werkzeug/Inhalt





Lieferung ohne Werkzeug/Inhalt





Lieferung ohne Werkzeug/Inhalt

Werkzeugwagen 166C

aus Stahlblech · Tischplatte mit auswechselbarer Holz-Multiplex-Buchenplatte · Rollen mit besseren Laufeigenschaften über Unebenheiten · Tischplatte und 2 Werkzeugfächer absenk- und verschließbar · **abschwenkbare Säulen** auf niedrigste Höhe (647 mm) · 3 umlaufende Stoßschutzleisten · abschließbar mittels Vorhängeschloss · Gesamttragfähigkeit statisch 300 kg · zusätzliches, verschiebbares und in die Mittelkästen integrierbares Tableau für Kleinteile · geräumiger Unterkasten aus Stahlblech · Schubladengröße für Ordnungssystem: 3/3 · Höhe Arbeitsfläche: 1006 mm
Lieferung **mit** Vorhängeschloss mit 2 Schlüsseln

B x T x H [mm] außen	Art.-Nr.	EUR	KS
725 x 398 x 1102	**4000 871 131**	**915,00**	WX26



4000 871 092



4000 871 094

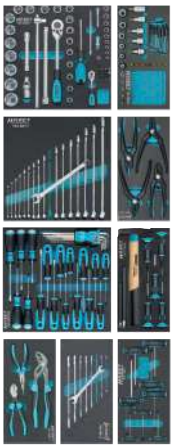

NEU



Werkzeugwagen 177

Arbeitsfläche: Kunststoff, lösemittelbeständig, mit integrierten Ablagefächern · **Korpus**: Farbe HAZET-BLAU · **Verriegelungs-Konzept: Zentralverriegelung, abschließbar durch Zylinderschloss mit 2 Schlüsseln** · **Einzelverriegelung** verhindert ungewolltes Öffnen · Schubladen-Konzept: **100% Auszug mit Rollenführung** · **Traglast pro Schublade: 20 kg** · Schubladengröße für Ordnungssystem: 3/3 · Fahrwerk: Große kugelgelagerte Räder (Ø 100 mm), einfaches Bewegen auch bei hoher dynamischer Last · 2 Lenkrollen (Ø 100 mm), 1 x feststellbar · mit Fadenschutz - schützt die Lager vor Schmutz und Fäden

Maße über alles aufgebaut mit Griff und Räder (B x T x H) 780 x 498 x 915 mm
Maße flache Schublade (B x T x H) 527 x 348 x 79 mm
Maße hohe Schublade (B x T x H) 527 x 348 x 164 mm
Ausführung 4000 871 092:
4x Schubladen klein (B x T x H) 527 x 348 x 79 mm
2x Schubladen groß (B x T x H) 527 x 348 x 164 mm

Ausführung 4000 871 094 & 4000 871 133
6x Schubladen klein (B x T x H) 527 x 348 x 79 mm
1x Schublade groß (B x T x H) 527 x 348 x 164 mm
4000871133 mit 217 teiligen Werkzeugsortiment

B x T x H [mm] außen	Inhalt	Schubladenanzahl	Modell	Art.-Nr.	EUR	KS
780 x 498 x 915	unbestückt	6	177-6	**4000 871 092**	**815,00**	WX26
780 x 498 x 915	unbestückt	7	177-7	**4000 871 094**	**855,00**	WX26
780 x 498 x 915	217-teilig	7	177-7/217	**4000 871 133**	**2745,00**	WX26



4000 871 096



4000 871 097

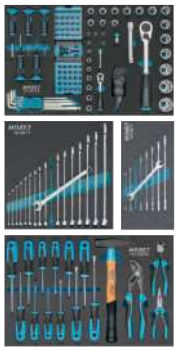



Werkzeugwagen 178N-7

mit **7 Schubladen mit 100 % Auszug** · Arbeitsplatte: Kunststoff, mit integrierten Ablagefächern · große kugelgelagerte Räder (125 mm), einfaches Bewegen auch bei hoher dynamischer Last · 2 Lenkrollen mit Doppelstopp: gebremste Rollen verhindert Wegrollen, gebremstes Schwenklager verhindert Drehen der Lenkrollen · Schutzring verhindert Eindringen von Schmutz und Fäden · **2-stufiges Verriegelungs-Konzept: Zentralverriegelung**, abschließbar durch Zylinderschloss mit 2 Knickschlüsseln , Einzelverriegelung verhindert ungewolltes Öffnen · Elastikrollen · Höhe Arbeitsfläche: 1035 mm · individuelle Befestigungsmöglichkeiten durch Rechteck-Lochraster auf Seitenwänden · stabiler Fahrgriff fest am Korpus montiert · Umrandung der Arbeitsfläche schützt Teile vor Herabfallen · aus Stahlblech

Gesamttragkraft (statisch): 480 kg
Traglast pro Schublade: 20 kg
Schubladen flach: 5 x 80 x 527 x 348 mm
Schubladen hoch: 2 x 165 x 527 x 348 mm
Anzahl Bockrollen: 2 (Ø 125 mm)
Anzahl Lenkrollen: 2 (Ø 125 mm)

B x T x H [mm] außen	Inhalt	Schubladenanzahl	Modell	Art.-Nr.	EUR	KS
781 x 498 x 1037	unbestückt	7	178N-7	**4000 871 096**	**1095,00**	WX26
781 x 498 x 1037	147-teilig	7	178N-7/147	**4000 871 097**	**2195,00**	WX26

Werkzeugwagen 179N

extrem robuste Ausführung durch doppelwandige Konstruktion · Kantenschutz an allen vier Ecken · seitliche Schlossposition zur besseren Bedienbarkeit · 2-stufige Verriegelung für erhöhte Sicherheit · **Zentralverriegelung · Selbsteinzug der Schubladen · gegenseitige Auszugssperre für minimales Kipprisiko · 25 kg Traglast pro Schublade · Gesamttragkraft dynamisch 540 kg** · 2 Lenkrollen mit Doppelstopp · mit Kunststoff-Arbeitsfläche · Fahrgriff Metall

Ausführung 4000 871 188:
5 x Schubladen klein B.522 x T.398 x H.81 mm
2 x Schubladen groß B.522 x T.398 x H.166 mm

Ausführung 4000 871 110:
5 x Schubladen klein B.522 x T.398 x H.81 mm
2 x Schubladen groß B.522 x T.398 x H.166 mm
inkl. 220-teiligem Werkzeugsortiment

Ausführung 4000 871 189:
7 x Schubladen klein B.522 x T.398 x H.81 mm
1 x Schublade groß B.522 x T.398 x H.166 mm



4000 871 188



4000 871 110





4000 871 189

B x T x H [mm] außen	Inhalt	Schubladenanzahl	Modell	Art.-Nr.	EUR	KS
785 x 518 x 1020	-	7	179N-7	**4000 871 188**	**1385,00**	WX26
785 x 518 x 1020	220-teilig	7	179N-7/220	**4000 871 110**	**3525,00**	WX26
785 x 518 x 1020	-	8	179N-8	**4000 871 189**	**1449,00**	WX26

Werkzeugwagen 179NX-7/137

komplett mit 137-teiligem Werkzeugsortiment · Arbeitsfläche: Deutlich vergrößerte Ablage- und Arbeitsfläche in Edelstahl · komplett abgedichtete Arbeitsfläche schützt Wageninneres bei auslaufenden Flüssigkeiten · in Arbeitsfläche integrierte Schnittstellen für Zubehör wie z.B. Laptop-Halter · mit Edelstahl-Arbeitsfläche · besonderer Schutz durch hochwertige Kunststoff-Endkappen · Korpus / Fahrgriff: Extrem robuste Ausführung durch doppelwandige Konstruktion · komplette Schweißkonstruktion des ganzen Korpus für den täglichen harten Werkstatteinsatz · Farbe Korpus: HAZET-Blau · optimierter, nachgebender Kantenschutz an allen vier Ecken mit echtem Aufprallschutz durch innenliegendes Dämpfungskonzept · ergonomisch optimierter Fahrgriff für bessere Wendigkeit · Fahrgriff Edelstahl gebürstet · **Verriegelungs-Konzept:** Ergonomisch angeordnete seitliche Schlossposition zur besseren Bedienbarkeit schützt Schlüssel und Schloss vor Beschädigungen · hochsicher angelegte Schließanlage mit Zentral-Verschlusstechnik zum optimalen Schutz Ihres Eigentums · Zentralverriegelung, abschließbar durch Zylinderschloss mit 2 Knickschlüsseln · gegenseitige Auszugssperre für minimales Kipprisiko · **Schubladen-Konzept: Selbsteinzug und gegenseitige Verriegelung der Schubladen verhindert ungewolltes Öffnen · 100% Auszug** mit kugelgelagerten Teleskopschienen · Schubladendesign zur optimalen Nutzung des Innenraums · Schubladenfronten für optimiertes Handling · schmutzunempfindliche Schubladen-Beschichtung zur einfachen Reinigung · **25 kg Traglast pro Schublade** · Schubladengröße für Ordnungssystem 3/3+ · **Hochleistungs-Fahrwerk:** Große stark belastbare Räder (Ø 125 mm) mit Präzisionskugellager und zweifachem Kugelkranz im Schwenklager, einfaches Bewegen auch bei hoher dynamischer Last · 2 Lenkrollen mit Doppelstopp: gebremste Rolle verhindert Wegrollen, gebremstes Schwenklager verhindert Drehen der Lenkrollen, z.B. auf schrägen Flächen · Schutzring verhindert Eindringen von Schmutz und Fäden · Elastikrollen ermöglichen ruhigen Lauf

Maße Werkstattwagen (inkl. Griff und Räder)
(B x T x H) 786 x 518 x 1020 mm
Maße flache Schublade (B x T x H) 522 x 398 x 81 mm
Maße hohe Schublade (B x T x H) 522 x 398 x 166 mm



B x T x H [mm] außen	Inhalt	Schubladenanzahl	Modell	Art.-Nr.	EUR	KS
785 x 518 x 1020	137-teilig	7	179NX-7/137	**4000 871 139**	**3665,00**	WX26



Werkzeugwagen 179NW-7

Werkbank inklusiver montierter Tür komplett mit 230-teiligem Werkzeugsortiment (Art.-Nr. 4000 871 137) bzw. unbestückt (Art.-Nr. 8000 467 718) · Arbeitsfläche: Holz-Multiplex-Birke Arbeitsfläche, auswechselbar · flexible Schraubstockmontage (vorne, rechts, links) z.B. HAZET 2175 N nach Bohrschablonen Vorgabe · **Korpus / Fahrgriff:** komplette Schweißkonstruktion des ganzen Korpus für den täglichen harten Werkstatteinsatz · **Farbe Korpus:** HAZET-Blau · optimierter, nachgebender Kantenschutz an allen vier Ecken mit echtem Aufprallschutz durch innenliegendes Dämpfungskonzept · Kabeldurchlass an Rückwand ermöglicht z.B. Aufladen von Akkugeräten bei abgeschlossener Tür · **Verriegelungs-Konzept: Mittig angeordnetes Schloss (Zentralverriegelung und Zylinderschloss) verschließt gleichzeitig Tür und Schubladen · nur noch ein Schlüssel für gleichzeitiges Verschließen von Tür und Schubladen (Lieferumfang: 2 Schlüssel)** · 180° Drehung, verhindert Abbrechen des Schlüssels · 100% Auszug mittels kugelgelagerter Teleskopschienen – **Selbsteinzug · gegenseitige Auszugssperre für minimales Kipprisiko · Schubladen-Konzept:** Selbsteinzug und gegenseitige Verriegelung der Schubladen verhindert ungewolltes Öffnen · **100% Auszug mit kugelgelagerten Teleskopschienen · 25 kg Traglast pro Schublade,** 81 mm hoch, **1 Schwerlast-Schublade, Tragkraft 40 kg**, 166 mm hoch · 2 Ablageflächen im Regalteil, oben: 15 kg / unten: 35 kg · Schubladengröße für Ordnungssystem 3/3+ · **Fahrwerk:** Große stark belastbare Räder (Ø 125 mm) mit Präzisionskugellager und zweifachem Kugelkranz im Schwenklager, einfaches Bewegen auch bei hoher dynamischer Last · 2 Lenkrollen mit Doppelstopp: gebremste Rolle verhindert Wegrollen, gebremstes Schwenklager verhindert Drehen der Lenkrollen, z.B. auf schrägen Flächen · Schutzring verhindert Eindringen von Schmutz und Fäden · spurlose Elastikrollen ermöglichen ruhigen Lauf

Maße Werkstattwagen (inkl. Griff und Räder)
(B x T x H) 1150 x 600 x 964 mm
Maße flache Schublade (B x T x H) 522 x 398 x 81 mm (6x)
Maße hohe Schublade (B x T x H) 522 x 398 x 166 mm (1x)






B x T x H [mm] außen	Inhalt	Schubladenanzahl	Modell	Art.-Nr.	EUR	KS
1150 x 600 x 964	unbestückt	7	179NW-7	**8000 467 718**	**2159,00**	WX26
1150 x 600 x 964	230-teilig	7	179NW-7/230	**4000 871 137**	**4525,00**	WX26

Werkzeugwagen 179NXL-7

NEU

vergrößerte Ablage- und Arbeitsfläche aus Edelstahl · in Arbeitsplatte integrierte Schnittstellen für Zubehör · nachgebender Kantenschutz an allen vier Ecken mit echtem Aufprallschutz · seitliche Schlossposition zur besseren Bedienbarkeit · 2-stufige Verriegelung · Zentralverriegelung und gegenseitige Auszugssperre für minimales Kipprisiko · 40 kg Traglast pro Schublade · **Gesamttragkraft statisch 1000 kg** · 2 Lenkrollen mit Doppelstopp
5 x Schubladen klein B.696x T.398x H.81mm und 2 Schubladen groß B.696x T.398x H.166mm


4000 871 191



B x T x H [mm] außen	Inhalt	Schubladenanzahl	Modell	Art.-Nr.	EUR	KS
959 x 518 x 1020	unbestückt	7	179NXL-7	**4000 871 191**	**1905,00**	WX26
959 x 518 x 1020	265-teilig	7	179NXL-7/265	**4000 871 140**	**4709,00**	WX26

Werkzeugwagen 179NXXL-7/340

komplett mit 340-teiligem Werkzeugsortiment · Arbeitsflächen: Deutlich vergrößerte Ablage- und Arbeitsfläche in Edelstahl · komplett abgedichtete Arbeitsfläche schützt Wageninneres bei auslaufenden Flüssigkeiten · in Arbeitsfläche integrierte Schnittstellen für Zubehör wie z.B. Laptop-Halter · mit Edelstahl-Arbeitsfläche · besonderer Schutz durch hochwertige Kunststoff-Endkappen · **Korpus / Fahrgriff:** Extrem robuste Ausführung durch doppelwandige Konstruktion · Komplette Schweißkonstruktion des ganzen Korpus für den täglichen harten Werkstatteinsatz · Farbe Korpus: HAZET-Blau · optimierter, **nachgebender Kantenschutz an allen vier Ecken mit echtem Aufprallschutz durch innenliegendes Dämpfungskonzept** · ergonomisch optimierter Fahrgriff für bessere Wendigkeit · Fahrgriff Edelstahl gebürstet · **Verriegelungs-Konzept:** Ergonomisch angeordnete seitliche Schlossposition zur besseren Bedienbarkeit schützt Schlüssel und Schloss vor Beschädigungen · hochsicher angelegte Schließanlage mit **Zentral-Verschlusstechnik** zum optimalen Schutz Ihres Eigentums · **Zentralverriegelung**, abschließbar durch Zylinderschloss mit 2 Knickschlüsseln · **gegenseitige Auszugssperre für minimales Kipprisiko · Schubladen-Konzept: Selbsteinzug und gegenseitige Verriegelung der Schubladen verhindert ungewolltes Öffnen · 100% Auszug** mit kugelgelagerten Teleskopschienen · Schubladendesign zur optimalen Nutzung des Innenraums · Schubladenfronten für optimiertes Handling · schmutzunempfindliche Schubladen-Beschichtung zur einfachen Reinigung · **40 kg Traglast pro Schublade** · Schubladengröße für Ordnungssystem 5/3+ · **Hochleistungs-Fahrwerk:** Große stark belastbare Räder (Ø 125 mm) mit Präzisionskugellager und zweifachem Kugelkranz im Schwenklager, einfaches Bewegen auch bei hoher dynamischer Last · 2 Lenkrollen mit Doppelstopp: gebremste Rolle verhindert Wegrollen, gebremstes Schwenklager verhindert Drehen der Lenkrollen, z.B. auf schrägen Flächen · Schutzring verhindert Eindringen von Schmutz und Fäden · Elastikrollen ermöglichen ruhigen Lauf



Maße Werkstattwagen (inkl. Griff und Räder)
(B x T x H) 1133 x 518 x 1020 mm
Maße flache Schublade (B x T x H) 870 x 398 x 81 mm
Maße hohe Schublade (B x T x H) 870 x 398 x 166 mm

B x T x H [mm] außen	Inhalt	Schubladenanzahl	Modell	Art.-Nr.	EUR	KS
1131 x 518 x 1020	340-teilig	7	179NXXL-7/340	**4000 871 142**	**5975,00**	WX26

Werkzeugwagen 179NXXL-8D/3

NEU

extra tiefe Ausführung · Edelstahl Arbeitsfläche · doppelwandige Konstruktion · Kantenschutz an allen vier Ecken - seitliche Schlossposition zur besseren Bedienbarkeit · **Zentralverriegelung** · Selbsteinzug der Schubladen · gegenseitige Auszugssperre für minimales Kipprisiko · 100 % Auszug mit kugelgelagerten Teleskopschienen · mit seitlicher Tür und Steckdosenleiste · **40 kg Traglast pro Schublade · Gesamttragkraft statisch 1000 kg** · 2 Lenkrollen mit Doppelstopp · Elastikrollen für ruhigen Lauf **mit seitlicher Tür und Steckdosenleiste**
Maße Werkzeugwagen (B x T x H) 1133 x 642 x 1020 mm
Schubladenanzahl: 8
Maße Schubladen:
7 Schubladen, flach H 81 x B 870 x T 522 mm
1 Schublade, hoch H 166 x B 870 x T 522 mm



ohne Bestückung, siehe QR-Code

B x T x H [mm] außen	Inhalt	Schubladenanzahl	Modell	Art.-Nr.	EUR	KS
1133 x 642 x 1020	unbestückt	8	179NXXL-8D/3	**4000 871 149**	**3175,00**	WX26
1133 x 642 x 1020	616-teilig	8	179NXXL-8D/619	**4000 871 150**	**12035,00**	WX26



NEU



Werkzeughalter 2025X

Universal-Klemmleisten · Grundkörper mit 2 Langlöchern zum variablen Anschrauben, auch an Lochplatten · jeweils 2 Klemmlaschen umfassen materialschonend jeden Gegenstand · mit 20 Klemmlaschen aus öl- und kältebeständigem Kunststoff · Grundkörper aus eloxiertem Leichtmetall · Breite 440 mm

Lieferung ohne Werkzeuge

Art.-Nr.	EUR	KS
4000 822 867	**23,95**	WX26

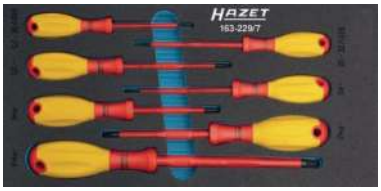

1/3

Werkzeugmodul 163-229/7

(1/3 Modul) Schraubendreher-Satz

Kreuzschlitz Profil PH, Schlitz Profil Schlüsselweite: 0,4 x 2,5 - 0,8 x 4 mm, PH1 - PH3

je 1 Schraubendreher Elektriker-Schraubendreher, schutzisoliert
0,4 x 2,5 / 0,5 x 3 / 0,6 x 3,5 / 0,8 x 4 mm
Elektriker-Schraubendreher, schutzisoliert PH1 / PH2 / PH3

Inhalt	Art.-Nr.	EUR	KS
7-teilig	**8000 465 899**	**66,95**	WX26

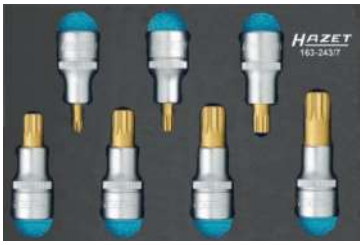

Werkzeugmodul 163-243/7

(1/9 Modul) **Schraubendreher-Steckschlüsseleinsatz-Satz**

je 1 Schraubendreher-Steckschlüsseleinsatz 12,5 mm (1/2") für Innen-Vielzahn-Schrauben (XZN) M 6 / 8 / 10 / 12 / 14 / 16 / 18

B x T x H [mm]	Inhalt	Art.-Nr.	EUR	KS
172 x 114 x 35	7-teilig	**4000 871 194**	**119,00**	WX26

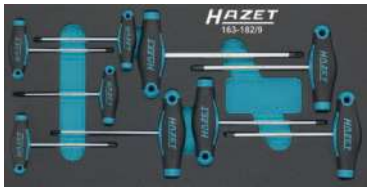

1/3

Werkzeugmodul 163-182/9

(1/3 Modul) Schraubendreher-Satz

Innen TORX® Profil Schlüsselweite: T6 - T30

je 1 Schraubendreher T6 / T7 / T8 / T9 / T10 / T15 / T20 / T25 / T30

Inhalt	Art.-Nr.	EUR	KS
9-teilig	**8000 465 896**	**109,00**	WX26



Werkzeugmodul 163-245/12

(1/9 Modul) **Werkzeug-Satz**, **TORX®**

je 1 Steckschlüssel-Einsatz 12,5 mm (1/2") für **Außen-TORX®-Schrauben** E 10 / 12 / 14 / 16 / 18 / 20

je 1 Schraubendreher-Steckschlüsseleinsatz für **Innen-TORX®-Schrauben** T 30 / 40 / 45 / 50 / 55 / 60

Inhalt	Art.-Nr.	EUR	KS
12-teilig	**4000 871 195**	**145,00**	WX26



1/3

Werkzeugmodul 163-220/13

(1/3 Modul) **Schraubendreher-Steckschlüsseleinsatz-Satz**

je 1 Schraubendreher-Steckschlüsseleinsatz 12,5 mm (1/2") für **Innensechskant-Schrauben** SW 5 / 6 / 7 / 8 / 10 / 12 / 14 / 17 / 19

je 1 Schraubendreher-Steckschlüsseleinsatz mit Kugelkopf, lange Ausführung 12,5 mm (1/2") für **Innensechskant-Schrauben** SW 6 / 7 / 8 / 10

Inhalt	Art.-Nr.	EUR	KS
13-teilig	**4000 871 198**	**189,00**	WX26



1/3

Werkzeugmodul 163-265/6

(1/3 Modul) **Schraubendreher-Satz**

je 1 Schraubendreher mit Aufhängeloch im Griff für **Schlitzschrauben** 0,5 X 3,0 / 0,8 X 4,0 / 1,0 X 5,5 / 1,2 X 6,5 mm

Kreuzschlitz-Schrauben (PH) Gr. 1 / 2

Inhalt	Art.-Nr.	EUR	KS
6-teilig	**4000 871 196**	**36,95**	WX26



1/3

Werkzeugmodul 163-385/12

(1/3 Modul) **Knarren-Ring-Maulschlüssel Satz**

je 1 Knarren-Ring-Maulschlüssel Außen-Doppel-Sechskant Profil SW 8 / 9 / 10 / 11 / 12 / 13 / 14 / 15 / 16 / 17 / 18 / 19

Inhalt	Art.-Nr.	EUR	KS
12-teilig	**4000 871 197**	**339,00**	WX26

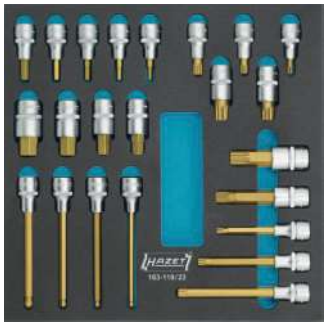

1/3 1/3

Werkzeugmodul 163-119/23

(2/3 Modul) **Schraubendreher-Steckschlüsseleinsatz-Satz**
je 1 Schraubendreher-Steckschlüsseleinsatz 12,5 mm (1/2") für
Innensechskant-Schrauben 5 / 6 / 7 / 8 / 10 / 12 / 14 / 17 / 19 mm
je 1 Schraubendreher-Steckschlüsseleinsatz 12,5 mm (1/2") für
Innensechskant-Schrauben (mit Kugelkopf, lange Ausführung)
6 / 7 / 8 / 10
je 1 Schraubendreher-Steckschlüsseleinsatz 12,5 mm (1/2") für
Innen-Vielzahn Profil (XZN) M 8 / 10 / 12 / 14 / 16 / 18
je 1 Schraubendreher-Steckschlüsseleinsatz 12,5 mm (1/2") für
Innen-Vielzahn Profil (XZN) lange Ausführung M 8 / 14
je 1 Schraubendreher-Steckschlüsseleinsatz 12,5 mm (1/2") für
Innen-Vielzahn Profil (XZN) extra lange Ausführung M 10 / 12

Inhalt	Art.-Nr.	EUR	KS
23-teilig	**4000 871 199**	**359,00**	WX26



1/3 1/3

Werkzeugmodul 163-224/57

(2/3 Modul) Steckschlüssel-Satz 6,3 mm (1/4") + 12,5 mm (1/2")
6,3 mm (1/4")
je 1 Steckschlüssel-Einsatz für **Außensechskant-Schrauben**
SW 5.5 / 6 / 7 / 8 / 9 / 10 / 11 / 12 / 13
je 1 Verlängerung L: 55 / 147 mm
1 Kardangelenk L: 36,5 mm
1 Umschaltknarre L: 115 mm
1 Adapter auf 6,3 mm (1/4") Innensechskant
zum Antrieb von Bits mit einer Umschaltknarre

12,5 mm (1/2")
je 1 Steckschlüssel-Einsatz für **Außensechskant-Schrauben**
SW 10 / 11 / 12 / 13 / 14 / 15 / 16 / 17 / 18 / 19 / 20 / 21 /
22 / 23 / 24 / 26 / 27 / 28 / 30 / 32
je 1 Verlängerung L: 123 / 248 mm
1 Kardangelenk L: 70 mm
1 Quergriff L: 298 mm
1 Umschaltknarre L: 275 mm

Bit 6,3 mm (1/4")
je 1 Bit für **Schlitzschrauben** 0,6 x 4,5 / 1,0 x 6,0 / 1,2 x 6,5 mm
Innensechskant-Schrauben 3 / 4 / 5 / 6 / 8
Kreuzschlitz-Schrauben (PH) 1 / 3
Pozidriv-Schrauben (PZ) 1 / 2
Innen-TORX®-Schrauben T 15 / 20 / 25 / 30
1 Adapter auf 6,3 mm (1/4") Innenvierkant
1 Bit-Halter

Inhalt	Art.-Nr.	EUR	KS
57-teilig	**4000 871 201**	**569,00**	WX26



1/3 1/3 1/3

Werkzeugmodul 163-330/16

(3/3 Modul) **Werkzeug-Satz**
je 1 Schraubendreher für **Schlitzschrauben** 0,5 X 3,0 / 0,8 X 4,0 /
1,0 X 5,5 / 1,2 X 6,5 mm
je 1 Schraubendreher für **Kreuzschlitz-Schrauben** (PH) 1 / 2
je 1 Schraubendreher für **Innen-TORX®-Schrauben**
T 10 / 15 / 20 / 25 / 27 / 30
1 Schlosserhammer 500 g
1 Universalzange L: 250 mm
1 Kraft-Seitenschneider L: 160 mm
1 Flachrund-Zange L: 165 mm

Inhalt	Art.-Nr.	EUR	KS
16-teilig	**4000 871 203**	**195,00**	WX26

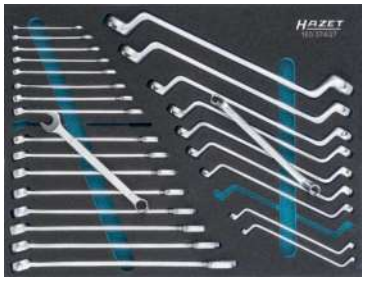

1/3 1/3 1/3

Werkzeugmodul 163-374/27

(3/3+ Modul) **Ring-Maulschlüssel- + Doppel-Ringschlüssel-Satz**
je 1 Ring-Maulschlüssel **Außen-Doppel-Sechskant-Tractionsprofil** SW 6 /
7 / 8 / 9 / 10 / 11 / 12 / 13 / 14 / 15 / 16 / 17 / 18 / 19 / 21 / 22 / 24
je 1 Doppel-Ringschlüssel **Außen-Doppel-Sechskant Profil** SW 6 X 7 /
8 X 9 / 10 X 11 / 12 X 13 / 14 X 15 / 16 X 17 / 18 X 19 / 21 X 22 /
24 X 27 / 30 X 32

Inhalt	Art.-Nr.	EUR	KS
27-teilig	**4000 871 205**	**545,00**	WX26



1/3 1/3

Werkzeugmodul 163-98/17

(2/3 Modul) Ringmaulschlüssel-Satz
Außen-Doppel-Sechskant-Tractionsprofil Schlüsselweite: 6 - 24 mm
je 1 Ringmaulschlüssel Schlüsselweiten 6 / 7 / 8 / 9 / 10 / 11 /
12 / 13 / 14 / 15 / 16 / 17 / 18 / 19 / 21 / 22 / 24 mm

Inhalt	Art.-Nr.	EUR	KS
17-teilig	**8000 465 127**	**329,00**	WX26



1/3

Werkzeugmodul 163-463/15
(1/3 Modul) Kraft-Steckschlüssel-Satz
Antrieb: Vierkant 12,5 mm (1/2 Zoll)
Abtrieb: Außen-Sechskant-Tractionsprofil
je 1 Schlag-, Maschinenschrauber Steckschlüsseleinsatz, Sechskant, kurz 17 / 18 / 19 / 21 / 22 / 24 / 27 mm
Schlag-, Maschinenschrauber Steckschlüsseleinsat, Sechskant, lang 17 / 18 / 19 / 21 / 22 / 24 / 27 mm
Schlag-, Maschinenschrauber Gelenkstück, Antrieb/Abtrieb Vierkant 12,5 mm (1/2")

Inhalt	Art.-Nr.	EUR	KS
15-teilig	**8000 465 290**	**265,00**	WX26



1/3

Werkzeugmodul 163-426/4
(1/3 Modul) Feilen-Satz
je 1 Halbrund-Feile 2119-8, Rund-Feile 2120-8, Flachstumpf-Feile 2122-8, Dreikant-Feile 2123-8

Inhalt	Art.-Nr.	EUR	KS
4-teilig	**8000 463 269**	**105,00**	WX26



1/3

Werkzeugmodul 163-226/4
(1/3 Modul) Zangensatz
je 1 Universalzange, schutzisoliert 759N-2VDE
Seitenschneider, schutzisoliert 1803VDE-22
Flachrundzange, schutzisoliert 1841BVDE-33
Kombizange, schutzisoliert 1850VDE-22

Inhalt	Art.-Nr.	EUR	KS
4-teilig	**8000 468 005**	**209,00**	WX26



1/3 1/3 1/3

Werkzeugmodul 163-138/77
(3/3+ Modul) **Werkzeug-Satz 6,3 mm (1/4") + 12,5 mm (1/2")**
6,3 mm (1/4")
je 1 Steckschlüssel-Einsatz für **Außensechskant-Schrauben** SW 4 / 5 / 5,5 / 6 / 7 / 8 / 9 / 10 / 11 / 12 / 13 / 14
je 1 6-kant Steckschlüssel-Einsatz lange Ausführung SW 4 / 5 / 5,5 / 6 / 7 / 8 / 9 / 10 / 11 / 12 / 13
je 1 Schraubendreher-Steckschlüsseleinsatz für **Innensechskant-Schrauben** 3 / 4 / 5 / 6 / 8
je 1 Schraubendreher-Steckschlüsseleinsatz für **Schlitzschrauben** 0,6 X 3,5 / 1,0 X 5,5 / 1,2 X 8,0
je 1 Schraubendreher-Steckschlüsseleinsatz für **Kreuzschlitz-Schrauben** (PH) 1 / 2
je 1 Schraubendreher-Steckschlüsseleinsatz für **Pozidriv-Schrauben** (PZ) 1 / 2
1 Quergriff L: 115 mm
je 1 Verlängerung L: 55 / 147 mm
1 Kardangelenk L: 36,5 mm
1 Umschaltknarre L: 115 mm
1 Steckgriff L: 134 mm
1 Vergrößerungsstück auf 10 mm (3/8") Innenvierkant

12,5 mm (1/2")
je 1 Steckschlüssel-Einsatz für **Außensechskant-Schrauben** SW 10 / 11 / 12 / 13 / 14 / 15 / 16 / 17 / 18 / 19 / 20 / 21 / 22 / 24 / 27 / 30 / 32
je 1 Schraubendreher-Steckschlüsseleinsatz für **Innensechskant-Schrauben** SW 5 / 6 / 7 / 8 / 10 / 12 / 14 / 17
je 1 Kraft- Steckschlüssel-Einsatz für **Außensechskant-Schrauben** mit Kunststoff-Einsatz und drehbarer Kunststoff-Hülse außen SW 17 / 19
1 Quergriff L: 298 mm
1 Kardangelenk L: 70 mm
je 1 Verlängerung L: 123 / 248 mm
1 Feinzahn-Umschaltknarre L: 275 mm
1 Vergrößerungsstück auf 20 mm (3/4") Innenvierkant
1 Reduzierstück auf 10 mm (3/8") Innenvierkant
1 Schwenkbare Verlängerung L: 46 mm

Inhalt	Art.-Nr.	EUR	KS
77-teilig	**4000 871 221**	**925,00**	WX26



1/3 1/3

Werkzeugmodul 163-424/9
(2/3 Modul) Zangensatz
je 1 Grip-Zange 757-10
Universal-Zange 760-2
Kraft Seitenschneider 1802-22
Flachrundzange 1841A-22
Sicherungsringzange 1846A-2
Sicherungsringzange 1846B-2
Sicherungsringzange 1846C-2
Sicherungsringzange 1846D-2
Kombizange 1850-22

Inhalt	Art.-Nr.	EUR	KS
9-teilig	**8000 468 011**	**359,00**	WX26

NEU

Wera
BE A TOOL REBEL





Werkstattwagen 9700 Tool Rebel

komplett mit 78-teiligem Werkzeugsortiment · 7 Schubladen (5 flache und 2 hohe) · 100 %iger Schubladen-Auszug mit kugelgelagerten Teleskopschienen, Selbsteinzug · minimales Kipprisiko durch Auszugssperre (nur eine Schublade kann geöffnet werden) · doppelwandige Ausführung · Vierkantlochung beidseitig

Maße über alles aufgebaut mit Griff und Rädern
(B x T x H) 785 x 518 x 1020 mm
Maße flache Schubladen (B x H x T): 522 x 81 x 398 mm
Maße hohe Schubladen (B x H x T): 522 x 166 x 398 mm

Tragkraft pro Schublade 25 kg / statische Gesamtbelastbarkeit 1000 kg
Bestückt mit 4 Wera Schaumstoffeinlagen

9710 Schaumstoffeinlage Schraubendreher Set 1, 18-teilig (4000 872 201):
je 1x Schlitzschraubendreher 932 A 5,5 x 100 / 1,2 x 7 x 125 mm
je 1x Kreuzschlitz-Schraubendreher 350 PH 1 x 80 / 2 x 100 / 3 x 150 mm
1x Kreuzschlitz Stubby 350 PH 2 x 25 mm
je 1x Kreuzschlitz-Schraubendreher 355 PZ 1 x 80 / 2 x 100 mm
je 1x Schlitzschraubendreher Elektrikerklinge
335 0,8 x 4 x 100 / 5,5 x 125 mm
1x Schlitzschraubendreher Werkstattklinge 334 1,2 x 6,5 x 150 mm
1x Schlitzschraubendreher Stubby 335 5,5 x 24,5 mm
1x Elektronik-Kreuzschlitzschraubendreher 2050 PH 0 x 40 mm
1x Elektronik-Schlitzschraubendreher 2035 0,40 x 2,5 x 80 mm
1x VDE-isolierter Schlitzschraubendreher 160i 0,4 x 2,5 x 80 / 0,6 x 3,5 x 100 mm
je 1x Schraubkralle mit Festhaltefunktion 1441 SB, 1442

9720 Schaumstoffeinlage 8000 A Zyklop Knarre 1/4" Set 1, 37-teilig (4000 872 202):
1x Zyklop Speed-Knarre 8000 A Antrieb 1/4" x 150 mm
1x Zyklop-Verlängerung mit Schnelldrehhülse 8794 LA 1/4" x 150 mm
1x Zyklop-Verlängerung mit Schnelldrehhülse 8794 SA 1/4" x 75 mm
1x Zyklop-Kardangelenk 8795 A 1/4" x 35,5 mm
1x Zyklop-„Wobble"-Verlängerung 8794 A 1/4" x 56 mm
je 1x Zyklop-Steckschlüsseleinsatz 6-kant 8790 HMA
SW 4 / 4,5 / 5 / 5,5 / 6 / 7 / 8 / 9 / 10 / 11 / 12 / 13 / 14 / 15 mm
je 1x Zyklop Bitnuss 8767 A HF TORX®
TX8 / TX9 / TX10 / TX15 / TX20 / TX25 / TX27 / TX30 / TX40
je 1x Zyklop Bitnuss 8740 A HF Innensechskant
Länge 28 mm je 1x SW 3 / 4 / 5 / 6 / 8 mm
Länge 100 mm je 1x SW 4 / 5 / 6 / 8 mm

9731 Schaumstoffeinlage 6003 Joker Set 1, 19-teilig (4000 872 203):
je 1x Ringmaulschlüssel 6003 Joker
SW 6 / 7 / 8 / 9 / 10 / 11 / 12 / 13 / 14 / 15 / 16 / 17 / 18 / 19 / 20 / 21 / 22 / 24 mm
1x Flaschenöffner

9740 Schaumstoffeinlage Winkelschlüssel Set 1, 20-teilig (4000 872 204):
1x Winkelschlüsselsatz 950/9 Hex-Plus Multicolour, metrisch, BlackLaser 9-teilig
1x Winkelschlüsselsatz 967/9 TX/XL Multicolour, lang, 9-teilig
1x Magnet SB 9500
1x Stabila® Taschenbandmaß BM 100, 3 m

B x T x H [mm] außen	Inhalt	Schubladenanzahl	Art.-Nr.	EUR	KS
785 x 709 x 1020	78-teilig	7	**4000 872 200**	**2025,00**	WR17



Werkzeugmodul 9710

mit Schaumstoffeinlage und Schraubendreher Set 1, 18-teilig · 2-farbig · wasser- und ölabweisend

B x H x T (mit Werkzeug) 344 x 47 x 392 mm
Inhalt:
932 A Schlitzschraubendreher 5,5 x 100 und 1,2 x 7 x 125 mm
350 PH Kreuzschlitz-Schraubendreher (PH) 1 x 80 / 2 x 100 / 3 x 150 mm
350 PH Kreuzschlitz Stubby (PH) 2 x 25 mm
355 PZ Kreuzschlitz-Schraubendreher (PZ) 1 x 80 und 2 x 100 mm
335 Schlitzschraubendreher Elektrikerklinge 0,8 x 4 x 100 und 5,5 x 125 mm
334 Schlitzschraubendreher Werkstattklinge 1,2 x 6,5 x 150 mm
335 Schlitzschraubendreher Stubby 5,5 x 24,5 mm
2050 PH Elektronik-Kreuzschlitzschraubendreher (PH) 0 x 40 mm
2035 Elektronik-Schlitzschraubendreher 0,40 x 2,5 x 80 mm
160i VDE-isolierter Schlitzschraubendreher 0,4 x 2,5 x 80 und 0,6 x 3,5 x 100 mm
Schraubkralle mit Festhaltefunktion 1441 SB und 1442

B x T x H [mm]	Inhalt	Art.-Nr.	EUR	KS
360 x 405 x 60	18-teilig	4000 872 201	115,00	WB34



Werkzeugmodul 9720

mit Schaumstoffeinlage und 8000 A Zyklop Knarre 1/4" Set 1, 37-teilig · 2-farbig · wasser- und ölabweisend

B x H x T (mit Werkzeug) 172 x 40 x 392 mm
Inhalt:
Zyklop Speed-Knarre 8000 A Antrieb 1/4" x 150 mm
Zyklop-Verlängerung 8794 LA mit Schnelldrehhülse 1/4" x 150 mm
Zyklop-Verlängerung 8794 SA mit Schnelldrehhülse 1/4" x 75 mm
Zyklop-Kardangelenk 8795 A 1/4" x 35,5 mm
Zyklop-„Wobble"-Verlängerung 8794 A 1/4" x 56 mm
Zyklop-Steckschlüsseleinsatz 8790 HMA 6-kant, Länge 23 mm
je 1x SW 4 / 4,5 / 5 / 5,5 / 6 / 7 / 8 / 9 / 10 / 11 / 12 / 13 / 14 / 15 mm
Zyklop Bitnuss 8767 A HF TORX®, Länge 28 mm
je 1x TX8 / TX9 / TX10 / TX15 / TX20 / TX25 / TX27 / TX30 / TX40
Zyklop Bitnuss 8740 A HF Innensechskant
Länge 28 mm je 1x SW 3 / 4 / 5 / 6 / 8 mm
Länge 100 mm je 1x SW 4 / 5 / 6 / 8 mm

B x T x H [mm]	Inhalt	Art.-Nr.	EUR	KS
185 x 405 x 55	37-teilig	4000 872 202	255,00	WB34



Werkzeugmodul 9731

mit Schaumstoffeinlage und 6003 Joker Ringmaulschlüssel Set 1, 19-teilig · 2-farbig · wasser- und ölabweisend

B x H x T (mit Werkzeug) 344 x 58 x 392 mm
Inhalt:
je 1x Joker Ringmaulschlüssel 6003 SW 6 / 7 / 8 / 9 / 10 / 11 / 12 / 13 / 14 / 15 / 16 / 17 / 18 / 19 / 20 / 21 / 22 / 24 mm
1x Flaschenöffner

B x T x H [mm]	Inhalt	Art.-Nr.	EUR	KS
360 x 405 x 60	19-teilig	4000 872 203	279,00	WB34



Werkzeugmodul 9740

mit Schaumstoffeinlage und Winkelschlüssel Set 1, 20-teilig · 2-farbig · wasser- und ölabweisend

B x H x T (mit Werkzeug) 172 x 44 x 392 mm
Inhalt:
Winkelschlüsselsatz Hex-Plus Multicolour 950/9, metrisch, BlackLaser 9-teilig
Winkelschlüsselsatz 967/9 TX/XL Multicolour, lang, 9-teilig
Magnet 9500 SB
Stabila® Taschenbandmaß BM 100, 3 m

B x T x H [mm]	Inhalt	Art.-Nr.	EUR	KS
185 x 405 x 55	20-teilig	4000 872 204	109,00	WB34



Werkzeugmodul 9723

mit Schaumstoffeinlage und Zyklop B 3/8" Bitnuss Set 1, 22-teilig · 2-farbig · wasser- und ölabweisend

B x H x T (mit Werkzeug) 172 x 39 x 392 mm
Inhalt:
Zyklop-Verbindungsteil 8784 B1 1/4" x 3/8" x 44 mm
Zyklop Bitnuss 8767 B HF TORX® 3/8" Antrieb
Länge 35 mm je 1x TX15 / TX20 / TX25 / TX27 / TX30 / TX40
Länge 107 mm je 1x TX25 / TX27 / TX30 / TX40
Zyklop Bitnuss 8740 B HF 3/8" Antrieb für Innensechskant
je 1x SW 4 x 35 / 4 x 107 / 5 x 35 / 5 x 107 / 6 x 35 / 6 x 107 / 7 x 38,5 / 8 x 38,5 / 8 x 100 / 10 x 38,5 / 10 x 100 mm

B x T x H [mm]	Inhalt	Art.-Nr.	EUR	KS
185 x 405 x 55	22-teilig	4000 872 205	155,00	WB34



Werkzeugmodul 9721
mit Schaumstoffeinlage und 8000 B Zyklop Knarre 3/8" Set 1, 23-teilig · 2-farbig · wasser- und ölabweisend

B x H x T (mit Werkzeug) 172 x 45 x 392 mm
Inhalt:
Zyklop Speed-Knarre 8000 B Antrieb 3/8" x 199 mm
Zyklop-Verlängerung mit Schnelldrehhülse 8794 SB 3/8" x 125 mm
Zyklop-Verlängerung mit Schnelldrehhülse 8794 LB 3/8" x 200 mm
Zyklop-Kardangelenk 8795 B 3/8" x 50 mm
Zyklop-„Wobble"-Verlängerung 8794 B 3/8" x 76 mm
Zyklop-Steckschlüsseleinsatz 8790 HMB Antrieb 3/8" 6-kant
je 1x SW 6 / 7 / 8 / 9 / 10 / 11 / 12 / 13 / 14 / 15 / 16 / 17 / 18 / 19 / 20 / 21 / 22 / 24 mm

B x T x H [mm]	Inhalt	Art.-Nr.	EUR	KS
185 x 405 x 55	23-teilig	4000 872 206	199,00	WB34

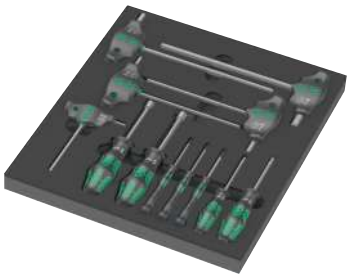

Werkzeugmodul 9713
mit Schaumstoffeinlage und Hex Schraubendreher Set 1, 12-teilig · 2-farbig · wasser- und ölabweisend

B x H x T (mit Werkzeug) 344 x 45 x 392 mm
Inhalt:
Sechskant-Schraubendreher 354 Hex Plus 1x 3x75 mm, 1x 4x75 mm
Elektronik-Sechskantschraubendreher 2054 1x 1,5x60 mm, 1x 2x60 mm, 1x 2,5x60 mm
Quergriff-Sechskantschraubendreher 454 HF Hex-Plus 1x 4x100 mm, 1x 5x100 mm, 1x 6x150 mm, 1x 8x200 mm, 1x 10x200 mm
Steckschlüssel-Schraubendreher 395 HO 1x 10x90 mm, 1x 13x90 mm

B x T x H [mm]	Inhalt	Art.-Nr.	EUR	KS
360 x 405 x 60	12-teilig	4000 872 207	115,00	WB34

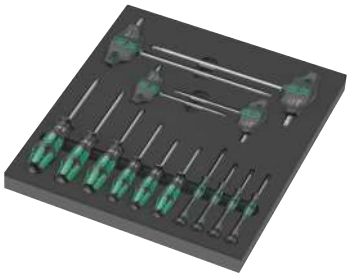

Werkzeugmodul 9712
mit Schaumstoffeinlage und TORX® HF Schraubendreher Set 1, 14-teilig · 2-farbig · wasser- und ölabweisend

B x H x T (mit Werkzeug) 344 x 45 x 392 mm
Inhalt:
Schraubendreher 367 TORX® HF
je 1x TX8x60 / TX9x60 / TX10x80 / TX15x80 / TX20x100 / TX25x100 mm
Schraubendreher 2067 Elektronik TORX® HF
je 1x TX4x40 / TX5x40 / TX6x40 / TX7x60 mm
Quergriff-Schraubendreher 467 TORX® HF
je 1x TX20x100 / TX25x100 / TX30x200 / TX40x200 mm

B x T x H [mm]	Inhalt	Art.-Nr.	EUR	KS
360 x 405 x 60	14-teilig	4000 872 208	129,00	WB34



Werkzeugmodul 9782
mit Schaumstoffeinlage und Hammer Set 1, 6-teilig · 2-farbig · wasser- und ölabweisend

B x H x T (mit Werkzeug) 172 x 35 x 392 mm
Inhalt:
1 Picard® Schlosserhammer 500 g
je 1x Rennsteig Splintentreiber Länge 150 mm Ø 3 / 4 / 6 / 8mm
1 Rennsteig Flachmeißel 250 x 13 x 23 mm

B x T x H [mm]	Inhalt	Art.-Nr.	EUR	KS
185 x 405 x 55	6-teilig	4000 872 209	105,00	WB34



Werkzeugmodul 9730
mit Schaumstoffeinlage und 6000 Joker Set 1, 11-teilig · 2-farbig · wasser- und ölabweisend

B x H x T (mit Werkzeug) 172 x 47 x 392 mm
Inhalt:
Joker Maul-Ringratschenschlüssel 6000
je 1x SW 8 / 10 / 11 / 12 / 13 / 14 / 15 / 16 / 17 / 18 /19 mm

B x T x H [mm]	Inhalt	Art.-Nr.	EUR	KS
185 x 405 x 55	11-teilig	4000 872 210	275,00	WB34



Werkzeugmodul 9722
mit Schaumstoffeinlage und 8000 C Zyklop 1/2" Knarre Set 1, 31-teilig · 2-farbig · wasser- und ölabweisend

B x H x T (mit Werkzeug) 344 x 51 x 392 mm
Inhalt:
Zyklop Speed-Knarre 8000 C Antrieb 1/2" x 277 mm
Zyklop-Verlängerung 8794 LC mit Schnelldrehhülse 1/2" x 250 mm
Zyklop-Verlängerung 8794 SC mit Schnelldrehhülse 1/2" x 125 mm
Zyklop Kardangelenk 8795 C 1/2" x 69 mm
Zyklop-„Wobble"-Verlängeurng 8794 C 1/2" x 52 mm
Zyklop-Steckschlüsseleinsatz 8790 HMC Antrieb 1/2" 6-kant
je 1x SW 10 / 11 / 12 / 13 / 14 / 15 / 16 / 17 / 18 / 19 / 20 / 21 / 22 / 24 / 27 / 30 /32 mm
Zylop Bitnuss 8740 C HF Antrieb 1/2" für Innensechskant
Länge 60 mm je 1x SW 4 / 5 / 6 / 7 / 8 / 10 mm
Länge 140 mm je 1x SW 4 / 5 / 6 mm

B x T x H [mm]	Inhalt	Art.-Nr.	EUR	KS
360 x 405 x 60	31-teilig	4000 872 211	295,00	WB34



Werkzeugmodul 9781
mit Schaumstoffeinlage und Knipex Zangen Set 2, 3-teilig · 2-farbig · wasser- und ölabweisend

B x H x T (mit Werkzeug) 172 x 38 x 392 mm
Inhalt:
1 Knipex Flachrundzange mit Schneide (26 15 200) 200 mm
1 Knipex Mechanikerzange (38 25 200) 200 mm
1 Knipex Elektrikerschere (95 05 155) 155 mm

B x T x H [mm]	Inhalt	Art.-Nr.	EUR	KS
185 x 405 x 55	3-teilig	4000 872 212	105,00	WB34



Werkzeugmodul 9780
mit Schaumstoffeinlage und Knipex Zangen Set 1, 3-teilig · 2-farbig · wasser- und ölabweisend

B x H x T (mit Werkzeug) 172 x 38 x 392 mm
Inhalt:
1 Knipex Kombizange (03 05 180) 180 mm
1 Knipex Cobra® Hightech-Wasserpumpenzange (87 05 250) 250 mm
1 Knipex Kraft-Seitenschneider (74 05 160) 160 mm

B x T x H [mm]	Inhalt	Art.-Nr.	EUR	KS
185 x 405 x 55	3-teilig	4000 872 213	119,00	WB34

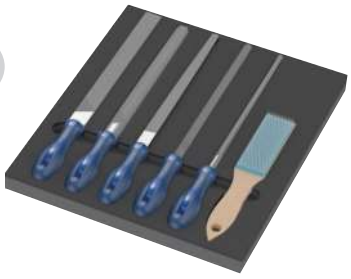

Werkzeugmodul 9783
mit Schaumstoffeinlage und Pferd Feilen Set 1, 6-teilig · 2-farbig · wasser- und ölabweisend

B x H x T (mit Werkzeug) 344 x 42 x 392 mm
Inhalt:
1 Werkstattfeile vierkant (PF1142 250 H2) 250 mm, Hieb 2
1 Werkstattfeile halbrund-spitz (1152SP 250 H2) 250 mm, Hieb 2
1 Werkstattfeile rund (1162 250 H2) 250 mm, Hieb 2
1 Werkstattfeile flachstumpf (1112 250 H2) 250 mm, Hieb 2
1 Werkstattfeile dreikant (1132 250 H2) 250 mm, Hieb 2
1 Feilenbürste HBF Stahl-Draht Ø 0,15 mm

B x T x H [mm]	Inhalt	Art.-Nr.	EUR	KS
360 x 405 x 60	6-teilig	4000 872 214	92,95	WB34



Werkzeugmodul 9732
mit Schaumstoffeinlage und 6004 Joker Set 1, 5-teilig · 2-farbig · wasser- und ölabweisend

B x H x T (mit Werkzeug) 172 x 35 x 392 mm

Inhalt:
selbstjustierende Maulschlüssel 6004 Joker
je 1x XS 7-10 x 1/4-3/8" x 117 mm
je 1x S 10-13 x 7/16-1/2" x 154 mm
je 1x M 13-16 x 1/2-5/8" x 188 mm
je 1x L 16-19 x 5/8-3/4" x 224 mm
je 1x XL 19-24 x 3/4-15/16" x 256 mm

B x T x H [mm]	Inhalt	Art.-Nr.	EUR	KS
185 x 405 x 55	5-teilig	4000 872 215	209,00	WB34



Werkzeugmodul 9750
mit Schaumstoffeinlage und Kraftform Kompakt und Tool-Check PLUS Set 1, 57-teilig · 2-farbig · wasser- und ölabweisend

B x H x T (mit Werkzeug) 172 x 35 x 392 mm
Inhalt:
1 Tool-Check PLUS 39-teilig
1 Kraftform Kompakt 60, 17-teilig
1 393 S Bits-Handhalter extra slim mit flexiblem Schaft 1/4" x 173,5 mm

B x T x H [mm]	Inhalt	Art.-Nr.	EUR	KS
185 x 405 x 55	57-teilig	4000 872 216	165,00	WB34

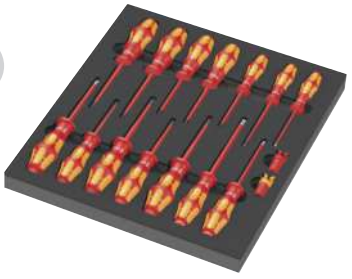

Werkzeugmodul 9711
mit Schaumstoffeinlage und VDE Schraubendreher Set 1, 16-teilig · 2-farbig · wasser- und ölabweisend

B x H x T (mit Werkzeug) 344 x 46 x 392 mm
Inhalt:
VDE-isolierter Kreuzschlitzschraubendreher 162 iS PH
je 1x PH1x80 / PH2x100 mm
VDE-isolierter Kreuzschlitzschraubendreher 165 iS PZ
je 1x PZ1x80 / PZ2x100 mm
VDE-isolierter Schraubendreher 165 i PZ/S für PlusMinus Schrauben
1x # 2x100 mm
VDE-isolierter Schlitz-Schraubendreher 160 i
je 1x 0,4x2,5x80 mm / 0,8x4x100 mm / 1x5,5x125 mm
VDE-isolierter Schlitz-Schraubendreher 160 iS 1x 0,6x3,5x100 mm
VDE-isolierter TORX®-Schraubendreher 167 i
je 1x TX10x80 / TX15x80 / TX20x80 / TX25x100 / TX30x100 mm
je 1x Schraubkralle mit Festhaltefunktion 1440, 1442

B x T x H [mm]	Inhalt	Art.-Nr.	EUR	KS
360 x 405 x 60	16-teilig	4000 872 217	98,95	WB34



WERKZEUG, DAS ... begeistert

Seit mehr als 160 Jahren steht der Name STAHLWILLE für innovatives Werkzeug in bester Qualität „Made in Germany". Mit intelligenter Drehmomenttechnik, hochwertigen Schraubwerkzeugen sowie individuellen Lösungen für die Werkzeugaufbewahrung setzt STAHLWILLE immer wieder Maßstäbe. **www.stahlwille.com**

STAHLWILLE®

STAHLWILLE®

NEU

Werkstattwagen TTS 93/6

mit **6** auf kugelgelagerten Teleskopschienen herausziehbaren **Schubladen mit 100 % Auszug · automatischer Schubladeneinzug** · strapazierfähige Kunststoffablageplatte aus ABS · mit Fächer für Kleinteile · mit Zentralverriegelung durch Zylinderschloss (nur eine Schublade gleichzeitig geöffnet) · abschließbar mittels eingebautem Zylinderschloss mit abklappbarem Schlüssel · öl- und säurebeständige Leichtlaufräder (D.125 mm) mit Fadenschutz zum Schutz der Lager vor Schmutz und Fäden · zwei Feststellbremsen · beidseitiges Lochwandsystem für einfache Installation von Zubehörartikeln · mit Papierrollenhalter · 2 Fahrgriffe · aus Stahlblech



Maß über alles aufgebaut mit Griff und Rädern
(B x T x H) 877 x 480,7 x 987 mm
Maß nur Korpus (B x T x H) 736 x 480,7 x 831 mm
Innenmaß Schubladen (B x T x H) Anzahl 4x 530 x 351 x 68 mm
Tragkraft pro Schublade 30 kg
Innenmaß Schubladen (B x T x H) Anzahl 1x 530 x 351 x 145 mm
Tragkraft pro Schublade 30 kg
Innenmaß Schubladen (B x T x H) Anzahl 1x 530 x 351 x 198 mm
Tragkraft pro Schublade 45 kg
statische Gesamtbelastbarkeit 500 kg



B x T x H [mm] außen	Inhalt	Schubladenanzahl	Art.-Nr.	EUR	KS
877 x 481 x 1000	unbestückt	6	**8000 782 750**	**929,00**	WB00
877 x 481 x 1000	157-teilig	6	**8001 414 448**	**2349,00**	WB00

STAHLWILLE®

NEU

Rollwerkbank WB621

dreistufiges Sicherheits-Konzept · Zentralverriegelung durch seitliches Zylinderschloss mit abklappbarem Schlüssel · Einzelverriegelung verhindert unbeabsichtigtes Öffnen während der Fahrt · Kippschutz · gleichzeitiges Herausziehen mehrerer Schubladen nicht möglich · **Birke-Multiplex-Arbeitsplatte 30 mm** · FSC-zertifiziert · separates abschließbares Schrankteil mit Magnethalterung und höhenverstellbaren Zwischenboden (70 mm Raster) · Schubladen und Schrankteil gleich schließend · Verkabelung durch zwei gummierte Durchführungen und abnehmbaren Kabelkanal auf der Rückseite möglich · öl- und säurebeständige Räder (Ø 125 mm) mit Fadenschutz · mit zwei Feststellbremsen · Korpus RAL 7016 · Schubladen und Schrankteil RAL 9005 · Pulverbeschichtung · Papierrollenhalterung · seitliches Lochraster



Maß über alles aufgebaut mit Griff und Rädern (B x T x H) 1150 x 500 x 1045 mm

Innenmaß Schubladen (B x T x H):
2x 880 x 350 x 75 mm
2x 530 x 350 x 75 mm
2x 530 x 350 x 118 mm
1x 530 x 350 x 151 mm

Tragfähigkeit 750 kg



B x T x H [mm] außen	Inhalt	Schubladenanzahl	Modell	Art.-Nr.	EUR	KS
1150 x 500 x 1045	unbestückt	7 + 1 Fach	WB621	**8002 485 806**	**1829,00**	WB00
1150 x 500 x 1045	267-teilig	7 + 1 Fach	WB621/267QR	**8002 773 813**	**4699,00**	WB00



Werkbank

mit Unterschrank · stabile Stahlblechkonstruktion, bis zu 1mm Stärke · kratzfeste Pulverbeschichtung · Rahmen: Hammerschlagsilber · Schubladen/Tür: Anthrazit · höhenverstellbare Füße zum Ausgleich von Bodenunebenheiten · **Arbeitsplatte aus 40 mm Buchenechtholzfurnier**, schmutzabweisend und abwaschbar lackiert · Schubladen mit Führungsrollen für komfortablen Auszug und dauerhaften Leichtlauf, inkl. Auszugssperre, Traglast 20 kg · **5 Schubladen** (H. 12 cm) · 1 Tür mit Sicherheits-Zylinderschloss und Ersatzschlüssel
Lieferung demontiert

zum System passender Werkzeugschrank siehe Art.-Nr. 4000 870 177

B x T x H [mm]	Art.-Nr.	EUR	KS
1200 x 600 x 840	**4000 870 115**	**355,00**	WB15



Werkbank

mit Unterschrank · stabile Stahlblechkonstruktion, bis zu 1mm Stärke · kratzfeste Pulverbeschichtung · Rahmen: Hammerschlagsilber · Schubladen/Tür: Anthrazit · höhenverstellbare Füße zum Ausgleich von Bodenunebenheiten · **Arbeitsplatte aus 40 mm Buchenechtholzfurnier**, schmutzabweisend und abwaschbar lackiert · Schubladen mit Führungsrollen für komfortablen Auszug und dauerhaften Leichtlauf, inkl. Auszugssperre, Traglast 20 kg · **9 Schubladen** (H. 12 cm) · 1 Tür mit Sicherheits-Zylinderschloss und Ersatzschlüssel
Lieferung demontiert

zum System passender Werkzeugschrank siehe Art.-Nr. 4000 870 178

B x T x H [mm]	Art.-Nr.	EUR	KS
1700 x 600 x 840	**4000 870 116**	**599,00**	WB15



Schubladenunterteilung

für Schubladen mit dem Maß B. 435 x T. 430 x H. 60 mm · 2 Fächer 80 x 190 mm, 2 Fächer 80 x 390 mm und 1 Fach 190 x 190 mm

Anzahl Fächer	Fronthöhe [mm]	passend zu	Art.-Nr.	EUR	KS
5	60	4000 870 115, 4000 870 116	**4000 870 184**	**11,95**	WB15



4000 870 178



4000 870 177

Werkzeugschrank

aus stabilem Stahlblech, bis zu 1 mm Stärke · kratzfeste Pulverbeschichtung · Türen mit Sicherheits-Zylinderschloss und Ersatzschlüssel · Lochrückwände mit Schlüssel-Lochung · 4 Einlegeböden, aus stabilem Kunststoff, höhenverstellbar, Tragkraft bis 5 kg (verteilte Last), höhenverstellbar

Rahmen: Hammerschlagsilber
Türen: Anthrazit
Lieferung ohne Werkzeuge / demontiert

H x B x T [mm]	Ausstattung	Art.-Nr.	EUR	KS
600 x 1200 x 200	3 Lochrückwände, 3 Türen	**4000 870 177**	**145,00**	WB15
600 x 1600 x 200	4 Lochrückwände, 2 Türen	**4000 870 178**	**159,00**	WB15



Lieferung ohne Werkzeug/Inhalt

Lochwand

aus stabilem Stahlblech · kratzfeste Pulverbeschichtung · bestehend aus 3 Lochwandplatten à 40 cm · mit Schlüssel-Lochung · anthrazit
Lieferumfang: Lieferung komplett mit 12 Standardhaken (6x 60 mm + 6x 80 mm) und Montagematerial

Lieferung demontiert

Gesamtmaße B x H [mm]	Ausführung	Art.-Nr.	EUR	KS
1200 x 600	mit 12 Standardhaken	**4000 870 181**	**46,95**	WB15

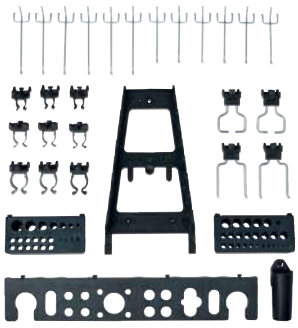

Werkzeughaltersortiment

bestehend aus den wichtigsten Systemhaltern · passend zu Art.-Nr. 4000 870 177 / 4000 870 178 und 4000 870 181

passend für	Art.-Nr.	EUR	KS
Werkzeugschrank/Lochwand	**4000 870 183**	**50,95**	WB15



HAZET

NEU



Werkzeughalter 2025X

Universal-Klemmleisten · Grundkörper mit 2 Langlöchern zum variablen Anschrauben, auch an Lochplatten · jeweils 2 Klemmlaschen umfassen materialschonend jeden Gegenstand · mit 20 Klemmlaschen aus öl- und kältebeständigem Kunststoff · Grundkörper aus eloxiertem Leichtmetall · Breite 440 mm
Lieferung ohne Werkzeuge

Art.-Nr.	EUR	KS
4000 822 867	**23,95**	WX26

PARAT

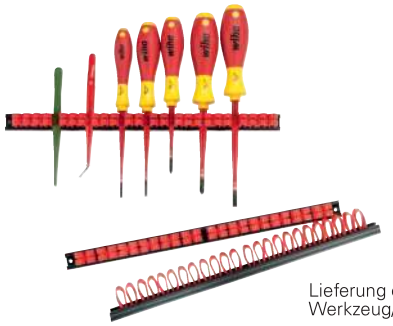

Lieferung ohne Werkzeug/Inhalt

Werkzeughalter

3 Leisten mit je 12 flexiblen Doppelklammern · Länge: einzeln 330 mm, gesamt: ca. 1 m · aus Hart-PVC

VE = SB-verpackt à 3 Stück

	Art.-Nr.	EUR	KS
	4000 870 185	**12,75** [1]	WK26

[1] Preis per VE

holzkraft Holzbearbeitungsmaschinen



NEU

Schreinerhobelbank HB 2007

Profi-Ausführung · präzise und sorgfältige Verarbeitung · komplett aus gedämpfter, massiver Rotbuche · alle wichtigen Kanten gerundet · Oberflächen umweltfreundlich geölt · serienmäßig mit Werkzeuglade · 2 Zylinderstäbe der Spannzangen präzise und stabil in einem Gussteil geführt · mit leichtgängiger Trapezgewindespindel · mit französischer Vorderzange und deutscher Hinterzange mit Linearführung · Fingerverzinkung in Hinterzange und Beiladerücken
Lieferumfang: 2 Rundbankhaken kurz · 2 Rundbankhaken lang · 1 Schublade · 1 Paar Schraubzwingen



L x B x H [mm]	Plattenstärke [mm]	Arbeitshöhe [mm]	Gewicht [kg]	Art.-Nr.	EUR	KS
2120 x 790 x 870	50	870	91	**8000 788 874**	**899,00**	WR74

NEU



Montagewerkbank

ideal für Handwerk und Heimwerker · Stahlrohrgestell · extra starke Arbeitsplatte aus Holz

B x T x H [mm]	Plattenstärke [mm]	Art.-Nr.	EUR	KS
1005 x 505 x 845	32	**4000 870 131**	**125,00**	WB13
1205 x 705 x 845	32	**4000 870 132**	**159,00**	WB13

STANLEY



Unterstellbock

Unterstellböcke aus Metall · Paarweise geliefert · zusammenklappbar · leicht zu transportieren und verstauen · **Belastbarkeit bis zu 450 kg pro Paar**

L x B x H [mm]	Tragfähigkeit [kg]	Gewicht [kg]	Art.-Nr.	EUR	KS
800 x 210 x 100	450	5,63	**8000 504 229**	**70,95**	WK03

STANLEY

NEU



Werkbank Fatmax® Express™

klappbar · 455 kg Tragkraft · Arbeitsfläsche 850 x 600 mm · Tragegriff · Metallbeine

B x H x T [mm]	Gewicht [kg]	Art.-Nr.	EUR	KS
850 x 800 x 600	10,55	**8000 150 137**	**205,00**	WK03

STANLEY

NEU



Unterstellbock Fatmax®

mit jeweils vier klappbaren Metallbeinen · für den Einsatz von Einhandzwingen · integrierter Handgriff · platzsparend und handlich durch Verstauen der Beine im Gehäuse · rutschhemmende Gummieinsätze an den oberen Kanten · seitliche Verriegelungen erlauben es zwei Böcke miteinander zu verbinden und diese platzsparend und komfortabel zu transportieren · V-förmige Nut ermöglicht Ablängen von Rundhölzern und Rohren

L x B x H [mm]	Tragfähigkeit [kg]	Gewicht [kg]	Art.-Nr.	EUR	KS
112 x 26,5 x 11,5	900	11,02	**8000 150 140**	**149,00**	WK03

Aluminiumbox

in 5 Größen · hochwertiges Aluminium · stoßfest und mit langer Lebensdauer · hohe Stabilität bei geringem Eigengewicht · hitze- und kältebeständig · durch integrierte Dichtung staub- und spritzwassergeschützt · **Deckel anscharniert** · **Edelstahlscharniere** · Klappverschlüsse komplett mit Schlüsselschlössern · Federfallgriffe mit Kunststoffummantelung

ZARGES



Inhalt [l]	Gewicht [kg]	Außenmaße L x B x H [mm]	Art.-Nr.	EUR	KS
24	3,1	500 x 340 x 200	**9000 448 098**	**175,00**	ICI6
42	4,0	600 x 400 x 240	**9000 448 100**	**185,00**	ICI6
60	4,5	600 x 400 x 330	**9000 448 099**	**219,00**	ICI6
81	5,5	800 x 400 x 330	**9000 448 101**	**309,00**	ICI6
135	6,9	900 x 500 x 370	**9000 448 102**	**459,00**	ICI6

Aluminiumbox

die Aluminiumboxen der Marke PROMAT sind witterungs-, temperatur- und korrosionsbeständig · Hebelspannverschlüsse mit 2 gleichschließenden Zylinderschlössern und Bohrungen für Plomben oder Vorhängeschloss · staub- und spritzwassergeschützt durch umlaufende Gummidichtung im Rahmenprofil · mit Federfallgriffen, kunststoffummantelt · stabiler Deckel · Temperaturbereich: -40 °C bis +180 °C

PROMAT



9000 447 950 | 9000 447 951 | 9000 447 952 | 9000 447 953 | 9000 447 954 | 9000 447 955

Inhalt [l]	Gewicht [kg]	Außenmaße L x B x H [mm]	Art.-Nr.	EUR	KS
29	2,9	430 x 330 x 275	**9000 447 950**	**71,95**	PX36
47	3,7	580 x 380 x 275	**9000 447 951**	**87,95**	PX36
70	4,4	595 x 390 x 380	**9000 447 952**	**98,95**	PX36
90	5,1	780 x 380 x 380	**9000 447 953**	**119,00**	PX36
140	7,7	900 x 490 x 380	**9000 447 954**	**139,00**	PX36
184	8,5	790 x 560 x 475	**9000 447 955**	**195,00**	PX36

Aluminiumbox

sehr robuste Transportboxen aus 1 mm starkem Aluminiumblech · leicht, stabil und formbeständig durch umlaufende Sicken · korrosions-, witterungs- und temperaturbeständig · 4 robuste Stapelecken aus Nylon/Polyester zum sicheren und platzsparenden Stapeln · umlaufende Gummidichtung im Kastenprofil zum Schutz vor Staub und Wasser · zwei Fangbänder am Deckel verhindern ein Ausreißen der Scharniere · bei den Ausführungen 9000 447 966 und 9000 447 968 sind Boden und Deckel zusätzlich mit Aluprofilen verstärkt · selbsteinklappende Sicherheitshandgriffe, kunststoffummantelt für bequemenTransport · stabile Klapphebelverschlüsse mit Bohrungen für Vorhängeschloss · vorbereitet für die Montage von Zylinderschlössern





Inhalt [l]	Gewicht [kg]	Außenmaße L x B x H [mm]	Art.-Nr.	EUR	KS
29	3,3	432 x 335 x 277	**9000 447 960**	**115,00**	IEZ9
47	4,6	582 x 385 x 275	**9000 447 961**	**139,00**	IEZ9
76	5,3	582 x 385 x 410	**9000 447 962**	**169,00**	IEZ9
91	6,2	782 x 385 x 380	**9000 447 963**	**209,00**	IEZ9
140	8,7	902 x 495 x 380	**9000 447 964**	**245,00**	IEZ9
157	9,0	782 x 585 x 410	**9000 447 965**	**265,00**	IEZ9
163	10,5	1182 x 385 x 410	**9000 447 966**	**299,00**	IEZ9
240	10,7	782 x 585 x 620	**9000 447 967**	**315,00**	IEZ9
415	17,0	1192 x 790 x 515	**9000 447 968**	**449,00**	IEZ9

Aluminiumbox

ideal für den Transport von empfindlichen und schweren Produkten wie Werkzeuge, Fotogeräte usw. · sehr robuste Transportboxen aus 1 mm starkem Aluminiumblech · leicht, stabil und formbeständig durch umlaufende Sicken · korrosions-, witterungs- und temperaturbeständig · umlaufende Gummidichtung im Kastenprofil zum Schutz vor Staub und Wasser · stabiler Klappdeckel mit Fangbändern, verhindern ein Ausreißen der Scharniere · selbsteinklappende Sicherheitshandgriffe kunststoffummantelt für bequemen Transport · stabile Klapphebelspannverschlüsse mit Bohrungen für Vorhängeschloss oder Plombenverschluss und vorbereitet für die Montage von Zylinderschlössern (siehe Zubehör) · Temperaturbereich: -40 °C bis +180 °C





9000 447 975



9000 447 976



9000 447 977



9000 447 978



9000 447 979

Inhalt [l]	Gewicht [kg]	Außenmaße L x B x H [mm]	Art.-Nr.	EUR	KS
29	3,1	432 x 335 x 275	**9000 447 975**	**89,95**	IKZ9
47	4,4	582 x 385 x 262	**9000 447 976**	**109,00**	IKZ9
76	5,2	582 x 385 x 397	**9000 447 977**	**129,00**	IKZ9
91	6,1	782 x 385 x 367	**9000 447 978**	**165,00**	IKZ9
140	7,7	902 x 495 x 367	**9000 447 979**	**209,00**	IKZ9



Transportwagen

Tragfähigkeit 50 kg · verzinkt · 2 Lenk-und 2 Bockrollen, 1 Lenkrolle mit Feststeller · Gummibereifung, Rad Ø 80 x 25 mm · für Aluminiumboxen 29 l bis 90/91 l und Aluminium Transportbox 28 l bis 80 l

Art.-Nr.	EUR	KS
9000 447 995	**169,00**	IXZ9



Zylinderschloss

Set a 2 Stück · passend zu Aluminiumboxen · mit insgesamt 2 Schlüsseln gleichschließend

Art.-Nr.	EUR	KS
9000 447 958	**20,95**	IEZ9

CEMO



Lieferung ohne Inhalt bzw. Zubehör

Mit bauaufsichtlicher Zulassung Z-40.12-227 des DIBt-Berlin

Auffangwanne

Auffangvolumen 150 l · aus glasfaserverstärktem Kunststoff · mit hoher chemischer Beständigkeit und Stabilität · UV-stabil · durch Korrosionsbeständigkeit dürfen die Wannen direkt auf den Boden gestellt werden · bei geringem Eigengewicht (ca. 9 kg) auf Europalettenmaß abgestimmt · Befestigung auf der Palette über Befestigungswinkel an den Palettenaußenseiten · **für 2 x 150-Liter- oder 6 x 60-Liter-Fässer geeignet Mit bauaufsichtlicher Zulassung Z-40.12-227 des DIBt Berlin für die vorschriftsmäßige Lagerung von stark gewässergefährdenden Stoffen.**

Ausführung	ohne Befestigungswinkel	mit Befestigungswinkel
Auffangvolumen [l]	150	150
L x B x H [mm]	1200 x 800 x 165	1210 x 810 x 165
Art.-Nr.	**9000 466 230**	**9000 466 232**
EUR	**189,00**	**219,00**
KS	IB24	IBZ9

PROMAT

Auffangwanne

zur Lagerung von 200-l-Fässern oder Kleingebinde · nach Übereinstimmungserklärung (ÜHP) gemäß StawaR, zugelassen für entzündbare Flüssigkeiten der GHS-Kategorien 1-3, gewässergefährdende Flüssigkeiten der GHS-Kategorien 1-4 · robuste 3-mm-Stahlblech-Konstruktion · mit verzinktem Gitterrost · mit Füßen (der Gabelhubwagen muss die Wanne zwischen den Füßen heben) · Tragfähigkeit 1000 kg/m²
Aufwendig verarbeitete Z-Kantung für optimalen Halt des Gitterrostes



Lieferung ohne Inhalt bzw. Zubehör

Auffangvolumen [l]	**215**	**215**
Ausführung	-	verzinkt
Länge [mm]	1200	1200
Gewicht [kg]	70	74
Farbe	enzianblau, RAL 5010	silber
L x B x H [mm]	1200 x 800 x 360	1200 x 800 x 360
Art.-Nr.	**9000 467 209**	**9000 467 210**
EUR	**419,00**	**459,00**
KS	PXZ9	PXZ9

Regalwanne

für Kleingebinde · zur sicheren und vorschriftsmäßigen Lagerung gewässergefährdenden Flüssigkeiten der GHS-Kategorien 1-4 · aus Polyethylen · sehr beständig gegen Laugen, Öle und Säuren · ohne PE-Rost · stapelbar · konzipiert für verschiedene Regaltiefen · **mit DIBT-Zulassung Nr. Z-40.22-601**

CEMO

NEU





Lieferung ohne Inhalt bzw. Zubehör

Auffangvolumen [l]	**21**	**27**	**33**	**28**	**36**	**44**
Länge [mm]	976	976	976	1295	1295	1295
Farbe	schwarz	schwarz	schwarz	schwarz	schwarz	schwarz
L x B x H [mm]	976 x 395 x 95	976 x 495 x 95	976 x 595 x 95	1295 x 395 x 95	1295 x 495 x 95	1295 x 595 x 95
Art.-Nr.	**9000 466 286**	**9000 466 287**	**9000 466 288**	**9000 466 289**	**9000 466 290**	**9000 466 291**
EUR	**89,95**	**99,95**	**105,00**	**115,00**	**125,00**	**125,00**
KS	IX24	IX24	IX24	IX24	IX24	IX24

Regalwanne

für Kleingebinde · zur sicheren und vorschriftsmäßigen Lagerung gewässergefährdenden Flüssigkeiten der GHS-Kategorien 1-4 · aus HD-Polyethylen · sehr beständig gegen Laugen, Öle und Säuren · mit PE-Rost · stapelbar · konzipiert für verschiedene Regaltiefen · **mit DIBT-Zulassung Nr. Z-40.22-601**

CEMO

NEU







Lieferung ohne Inhalt bzw. Zubehör

Auffangvolumen [l]	**21**	**27**	**33**	**28**	**36**	**44**
Länge [mm]	976	976	976	1295	1295	1295
Farbe	schwarz	schwarz	schwarz	schwarz	schwarz	schwarz
L x B x H [mm]	976 x 395 x 95	976 x 495 x 95	976 x 595 x 95	1295 x 395 x 95	1295 x 495 x 95	1295 x 595 x 95
Art.-Nr.	**9000 466 292**	**9000 466 293**	**9000 466 294**	**9000 466 295**	**9000 466 296**	**9000 466 297**
EUR	**129,00**	**139,00**	**155,00**	**169,00**	**179,00**	**185,00**
KS	IX24	IX24	IX24	IX24	IX24	IX24

CEMO



Lieferung ohne Inhalt bzw. Zubehör

Auffangwanne

für Kleingebinde · zur sicheren und vorschriftsmäßigen Lagerung gewässergefährdenden Flüssigkeiten der GHS-Kategorien 1-4 · aus HD-Polyethylen · sehr beständig gegen Laugen, Öle und Säuren · stapelbar · konzipiert für Kombination auf Europalette · **mit DIBT-Zulassung Nr. Z-40.22-548 und Z-40.22-549**

Auffangvolumen [l]	25	35	60	120
Länge [mm]	600	800	800	1200
Gewicht [kg]	1,8	2,2	3,0	5,2
Farbe	schwarz	schwarz	schwarz	schwarz
L x B x H [mm]	600 x 400 x 165	800 x 400 x 165	800 x 600 x 165	1200 x 800 x 165
				⛟
Art.-Nr.	**9000 466 240**	**9000 466 242**	**9000 466 244**	**9000 466 246**
EUR	**71,95**	**93,95**	**97,95**	**145,00**
KS	IX24	IX24	IX24	IX24



Lieferung ohne Inhalt bzw. Zubehör

Auffangwanne

für Kleingebinde · zur sicheren und vorschriftsmäßigen Lagerung gewässergefährdenden Flüssigkeiten der GHS-Kategorien 1-4 · aus HD-Polyethylen · sehr beständig gegen Laugen, Öle und Säuren · stapelbar · rutschsichere Plattenoberfläche · konzipiert für Kombination auf Europalette · **mit DIBT-Zulassung Nr. Z-40.22-548 und Z-40.22-549**
Lochplatten-Rost mit besonderen Stützkegeln, dadurch hohe Tragfähigkeit bei gleichmäßig verteilter Last



Auffangvolumen [l]	25	35	60	120
Länge [mm]	600	800	800	1200
Gewicht [kg]	3,7	4,8	6,8	12,8
Farbe	schwarz	schwarz	schwarz	schwarz
L x B x H [mm]	600 x 400 x 180	800 x 400 x 180	800 x 600 x 180	1200 x 800 x 180
				⛟
Art.-Nr.	**9000 466 241**	**9000 466 243**	**9000 466 245**	**9000 466 247**
EUR	**135,00**	**179,00**	**195,00**	**269,00**
KS	IX24	IX24	IX24	IX24

CEMO





Lieferung ohne Inhalt bzw. Zubehör

Auffangschale

aus säurefestem Kunststoff (PE) · schwarz durchgefärbt · durch die formstabile Ausführung ermöglicht die Wanne mit ihrem 4-Kammer-System ein sicheres Transportieren · problemloses Entleeren über die vier Ausgusskanten

Auffangvolumen [l]	20	55
Länge [mm]	690	1010
L x B x H [mm]	690 x 440 x 105	1010 x 730 x 125
Art.-Nr.	**9000 466 179**	**9000 466 180**
EUR	**92,95**	**149,00**
KS	IB24	IB24

CEMO



Lieferung ohne Inhalt bzw. Zubehör

Einfülltrichter

GFK · großflächig · im ganzen Umfang aufliegend · Verschütten wird dadurch verhindert · Ölfilter etc. können sauber und problemlos abtropfen

Ø [mm]	Höhe [mm]	Ausführung	Art.-Nr.	EUR	KS
560	150	für 200-l-Fässer	**9000 466 208**	**119,00**	IB24

hünersdorff



Trichter

HD-Polyethylen · natur · mit Aufhängeöse und Entlüftungsrippen · Auslaufende Ø 12-17 mm

Ø [mm]	Höhe [mm]	VE	Art.-Nr.	EUR	KS
100/12	126	12	**9000 495 162**	**1,40** [1]	IU77
120/12	145	12	**9000 495 164**	**1,70** [1]	IU77
140/15	167	12	**9000 495 166**	**2,50** [1]	IU77
164/17	198	12	**9000 495 168**	**2,80** [1]	IU77

[1] Preis per St.

hünersdorff



Industrietrichter

HD-Polyethylen · natur · Siebeinlage Ø 80 mm aus Edelstahlgewebe · mit Griff, Überlaufrand und Entlüftungsrippe

Ø [mm]	Höhe [mm]	Art.-Nr.	EUR	KS
260	372	**9000 495 190**	**24,95**	IU77

hünersdorff



Trichter

HD-Polyethylen · natur · lebensmittelbeständig · mit Edelstahlgewebesieb · mit Aufhängeöse, Entlüftungsrippen und Überlaufrand · Auslaufende Ø 17-20 mm

Ø [mm]	Höhe [mm]	Art.-Nr.	EUR	KS
168/17	199	**9000 495 175**	**5,95** [1]	IU77
208/20	218	**9000 495 176**	**7,50** [1]	IU77

[1] Preis per St.

hünersdorff



Ölkanne

Inhalt 13l · aus bruchsicherem Polyethylen · silbergrau · Temperaturbeständigkeit von -20 °C bis +70 °C · zwei Griffe · große Einfüllöffnung · Siebeinsatz in der Einfüllöffnung · Schraubverschluss am Auslauf · sehr gut chemische Beständigkeit gegen Säuren und Laugen

Fassungsvermögen [l]	Art.-Nr.	EUR	KS
13	**9000 495 205**	**29,95**	IX77

hünersdorff

Trichter

HD-Polyethylen · natur · lebensmittelbeständig · mit Sieb, Aufhängeöse und Überlaufrand · Auslaufende Ø 50 mm

Ø [mm]	Höhe [mm]	Art.-Nr.	EUR	KS
253/50	190	**9000 495 177**	**10,25** [1]	IU77

[1] Preis per St.

hünersdorff



Kühlwasserkanne

aus HD-Polyethylen · Farbe dunkel-anthrazit

Inhalt [l]	Art.-Nr.	EUR	KS
8,5	**9000 495 200**	**18,25**	IK77

Fass

rund · weiß · komplett mit Schraubdeckel Ø 120 mm · Auslaufstutzen-Ø 34 mm · Verschlusskappe mit Dichtung und Auslaufhahn · aus schlag- und stoßfestem Polyethylen · beständig gegen die meisten Säuren und Laugen (bitte anfragen) · lebensmittelecht · temperaturbeständig von - 20 °C bis + 50 °C · Tragfähigkeit je Griff max. 30 kg

GRAF



Inhalt [l]	Einfüllöffnung-Ø [mm]	Ausstattung	Gesamtmaße Ø x H [mm]	Art.-Nr.	EUR	KS
10	120	1 Tragebügel	235 x 310	**9000 450 450**	**33,95**	IX59
15	120	1 Tragebügel	300 x 345	**9000 450 451**	**38,95**	IX59
30	120	2 Tragegriffe	330 x 470	**9000 450 453**	**50,95**	IX59

Fass

ovale Form · weiß · Schraubdeckel Ø 200 mm · Auslaufstutzen Ø 34 mm · Verschlusskappe mit Dichtung und Auslaufhahn · aus schlag- und stoßfestem Polyethylen · beständig gegen die meisten Säuren und Laugen (bitte anfragen) · lebensmittelecht · Füllstand von Außen gut sichtbar · temperaturbeständig von - 20 °C bis + 50 °C · Tragfähigkeit je Griff max. 30 kg

GRAF



Inhalt [l]	Einfüllöffnung-Ø [mm]	Ausstattung	Gesamtmaße L x B x H [mm]	Art.-Nr.	EUR	KS
60	200	2 Tragegriffe	555 x 350 x 500	**9000 450 470**	**87,95**	IX59

GRAF



Auslaufhahn

passend für Fässer mit Auslaufstutzen-Ø von 34 mm

Auslaufrohr Ø [mm]	Art.-Nr.	EUR	KS
10	**9000 450 464**	**8,75**	IC59
15	**9000 450 465**	**9,95**	IC59

GRAF



Auslaufhahn

Anschlussgewinde 19,05 (¾") mm · für ölhaltige Stoffe

Art.-Nr.	EUR	KS
9000 450 490	**38,95**	IX59

GRAF



Auslaufhahndichtung

für Auslaufhahn oder Verschlusskappe · passend für Rundfässer 10-500 l

Material	Ausführung	VE	Art.-Nr.	EUR	KS
Gummi	lebensmittelecht	10	**9000 450 480**	**1,75** [1]	IC59

[1] Preis per St.

GRAF



Dichtung

für Messinghahn 19,05 (3/4") mm

Art.-Nr.	EUR	KS
9000 450 483	**4,05**	IC59



Fasshahn

Messing · mit Ventilsitz · Ablassventil · mit Auslauftülle zum Aufschieben eines 3/4"-Schlauches · Anschlussgewinde mit R 3/4" mit heizöl- und benzinbeständiger Kunststoffdichtung

Art.-Nr.	EUR	KS
9000 466 078	**26,95**	IBZ9

GRAF



Übergangsstück

aus PE · Sondergewinde 19,05 (3/4") mm für Messinghahn

Art.-Nr.	EUR	KS
9000 450 489	**14,75**	IX59

GRAF



Weithalsfass

mit staubdicht verschließbarem Deckel und Spannring · blau · aus schlag- und stoßfestem Polyethylen · schwere Ausführung · starkwandig und robust · **bis 60 l mit 2 Tragegriffen** · lebensmittelecht · temperaturbeständig von - 20 °C bis + 40 °C · mit UN-Zulassung · beständig gegen die meisten Säuren und Laugen (bitte anfragen)

Inhalt [l]	Einfüllöffnung-Ø [mm]	Ausstattung	Gesamtmaße Ø x H [mm]	Art.-Nr.	EUR	KS
30	255	2 Tragegriffe	310 x 510	**9000 450 460**	**35,95**	IX59
60	330	2 Tragegriffe	400 x 640	**9000 450 461**	**44,95**	IX59
120	400	-	490 x 800	**9122 450 462**	**65,95**	IX59



Weithalsfass

weiß mit rotem Deckel · mit Schraubverschluss · stabile Kunststoffgebinde ohne Metallbestandteile · stapelbar · UN-X-Zertifizierung für Feststoffe · luft- und wasserdicht · orginalitätssicher zu verplomben, lebensmittelrechtliche Unbedenklichkeit · max. Fülltemperatur bis 70 °C · der Inhalt muss auf 30 °C abgekühlt sein, bevor man das Fass schließen und stapeln kann

Inhalt [l]	Einfüllöffnung-Ø [mm]	Ausstattung	Gesamtmaße Ø x H [mm]	Art.-Nr.	EUR	KS
3,6	137	ohne Tragegriffe	198 x 171	**9000 450 106**	**14,25**	IXZ9
6,0	136	ohne Tragegriffe	198 x 265	**9000 450 100**	**17,50**	IXZ9
10,0	204	ohne Tragegriffe	274 x 239	**9000 450 107**	**31,95**	IXZ9
15,0	204	ohne Tragegriffe	274 x 328	**9000 450 101**	**35,95**	IXZ9
20,0	203	ohne Tragegriffe	274 x 417	**9000 450 102**	**39,95**	IXZ9
26,0	203	ohne Tragegriffe	316 x 425	**9000 450 103**	**42,95**	IXZ9
42,0	282	mit 2 Tragegriffen	410 x 418	**9000 450 108**	**65,95**	IXZ9
55,0	282	mit 2 Tragegriffen	410 x 520	**9000 450 104**	**68,95**	IXZ9
68,0	282	mit 2 Tragegriffen	410 x 634	**9000 450 105**	**73,95**	IXZ9



Weithalsfass

mit großer Einfüllöffnung · mit Schraubverschluss · stabile Kunststoffgebinde ohne Metallbestandteile · stapelbar · UN-X-Zertifizierung für Feststoffe · luft- und wasserdicht · orginalitätssicher zu verplomben, lebensmittelrechtliche Unbedenklichkeit · max. Fülltemperatur bis 70 °C · der Inhalt muss auf 30 °C abgekühlt sein, bevor man das Fass schließen und stapeln kann

Inhalt [l]	Einfüllöffnung-Ø [mm]	Ausstattung	Gesamtmaße Ø x H [mm]	Art.-Nr.	EUR	KS
26	296	mit 2 Tragegriffen	338 x 358	**9000 450 111**	**54,95**	IXZ9
34	296	mit 2 Tragegriffen	338 x 449	**9000 450 112**	**59,95**	IXZ9
55	354	mit 2 Tragegriffen	410 x 495	**9000 450 113**	**78,95**	IXZ9
64	354	mit 2 Tragegriffen	410 x 573	**9000 450 114**	**85,95**	IXZ9
75	354	mit 2 Tragegriffen	410 x 680	**9000 450 115**	**87,95**	IXZ9

Weithalsfass

elektrisch leitfähig · HDPE · mit Schraubverschluss · permanenter Oberflächenwiderstand <= 10.000 Ohm · schützt explosionsfähige Produkte vor elektrostatischer Entladung · UN-zertifiziert (1H2) für Feststoffe · Farbe schwarz

Inhalt [l]	Einfüllöffnung-Ø [mm]	Ausstattung	Gewicht [g]	Gesamtmaße Ø x H [mm]	Art.-Nr.	EUR	KS
26	203	ohne Tragegriffe	1310	316 x 425	**9000 450 120**	**99,95**	IXZ9
75	354	mit 2 Tragegriffen	4134	410 x 680	**9000 450 121**	**249,00**	IXZ9



9000 450 120 9000 450 121

Dose



rund · mit Schraubdeckel · Polypropylen · lebensmittelbeständig · bruchsicher und formstabil · gute Beständigkeit gegen Fette, Harze, Öle, Säuren und Laugen · staubdichter Schraubverschluss · Temperaturbeständigkeit von -20 °C bis +80 °C · geeignet für Spülmaschine, Mikrowelle und Tiefkühltruhe · naturfarben · VE=5

Inhalt [ml]	Gesamt-H. [mm]	Farbe	Art.-Nr.	EUR	KS
250	50	natur	**9000 450 150**	**1,60** [1]	IX77
500	100	natur	**9000 450 151**	**2,15** [1]	IX77
1000	126	natur	**9000 450 152**	**2,55** [1]	IX77

[1] Preis per St.

Wasserkanister



vielseitig einsetzbar · aus HD-Polyethylen · lebensmittelbeständig · mit Auslaufrohr und blauem Schraubverschluss · Einfüllöffnung Innen-Ø 29 mm · mit Verschraubung S 38 · Farbe natur

Inhalt [l]	H x B x T [mm]	Art.-Nr.	EUR	KS
6	247 x 265 x 147	**9000 450 220**	**8,95**	IX77
12	331 x 290 x 160	**9000 450 221**	**10,95**	IX77
22	440 x 370 x 190	**9000 450 222**	**16,95**	IX77

Auslaufhahn



natur mit Drehgriff · für Kanister mit Verschraubung S 38 · Tüllenanschluss Außen-Ø 19 mm, Innen-Ø 15 mm · säure- und chemikalienbeständig · druckbeständig bis 0,4 bar · lebensmittelbeständig

Ausführung	Außengewinde [mm]	Innengewinde [mm]	Art.-Nr.	EUR	KS
Verschraubung S 38	19	15	**9000 450 246**	**6,75**	IX77



9000 450 241 9000 450 242

Auslaufhahn

sehr gute chemische Beständigkeit gegen Säuren, Laugen und weitere Chemikalien · mit rotem Drehgriff · schnelles, gluckerfreies Auslaufen durch integrierte Belüftung · um 360° drehbar in jede gewünschte Position

Außengewinde	Art.-Nr.	EUR	KS
R 1/2+R 3/4 "	**9000 450 241**	**5,75**	IX77
DIN 51	**9000 450 242**	**6,25**	IX77

Wasserkanister



mit fest montiertem Ablasshahn ECO aus LDPE mit Tüllenanschluss 3/4" (19,05 mm) · unverlierbare ECO-Verschraubung ET-231610, blau · gute chemische Beständigkeit gegen Fette, Harze, Laugen,Öle und Säuren · lebensmittelgeeignet · temperaturbeständig von -20 °C bis +70 °C · Bisphenol A (BPA) frei

Inhalt [l]	Verschraubung	H x B x T [mm]	Art.-Nr.	EUR	KS
12	ECO blau	332 x 334 x 160	**9000 450 211**	**11,75**	IX77
22	ECO blau	440 x 415 x 190	**9000 450 212**	**17,95**	IX77

Wasserkanister



aus HD-PE · UV-Schutz · lebensmittelbeständig · mit integriertem Ablasshahn · Fülllöffnung Innen-Ø 48 mm, Außen-Ø 65 mm · mit Gewindestopfen und Breitgewinde 22 mm auf der Schmalseite · stapelbar, mit Auslaufhahn · Farbe natur

Inhalt [l]	H x B x T [mm]	Art.-Nr.	EUR	KS
12	310 x 350 x 165	**9000 450 215**	**25,95**	IX77
22	495 x 350 x 165	**9000 450 216**	**32,95**	IX77

Weithalskanister



aus HD-Polyethylen · UV-Schutz · Weithalsöffnung-Ø 88 mm für eine Innenreinigung per Hand · mit Gewindestopfen und Breitgewinde 22 mm auf der Schmalseite · lebensmittelbeständig · auch für Trinkwasser geeignet · Verschluss plombierfähig · Farbe natur · Ausführung 6 l und 11 l mit zusätzlichem Ausguß Ø 18 mm

Inhalt [l]	H x B x T [mm]	Art.-Nr.	EUR	KS
6	287 x 264 x 132	**9000 450 200**	**21,95**	IX77
11	426 x 264 x 132	**9000 450 201**	**29,95**	IX77
22	475 x 370 x 180	**9000 450 202**	**35,95**	IX77
31	482 x 365 x 252	**9000 450 203**	**39,95**	IX77



Wasserkanister

aus HD-Polypropylen · mit Ablasshahn, großer Einfüllöffnung Innen-Ø 45 mm · mit zweitem Deckel für Transport und Stopfen, mit integriertem Pumpspender zur Verwendung von z.B. Flüssigseife, dadurch einfaches einseifen und abwaschen problemlos möglich · Farbe: natur

Inhalt [l]	Verschraubung	H x B x T [mm]	Art.-Nr.	EUR	KS
12	Schraubstopfen Breitgewinde 22 mm	310 x 165 x 350	**9000 450 233**	**34,95**	IX77



Industriekanister

mit UN-Zulassung für Säuren und Laugen · aus Polyethylen · Innendurchmesser Füllöffnung 5 l und 10 l - ca. 34 mm, 20 l und 30 l - ca. 47 mm · lebensmittelbeständig · stapelbar · Farbe natur

Inhalt [l]	Verschraubung	H x B x T [mm]	Art.-Nr.	EUR	KS
5	DIN 45	252 x 145 x 195	**9000 450 195**	**9,25**	IX77
10	DIN 45	306 x 192 x 232	**9000 450 196**	**14,75**	IX77
20	DIN 60	399 x 231 x 294	**9000 450 197**	**29,95**	IX77
30	DIN 60	578 x 230 x 288	**9000 450 198**	**42,95**	IX77



Auslaufhahn

natur mit Drehgriff · für Kanister mit Verschraubung DIN 45 · Tüllenanschluss Außen-Ø 19 mm, Innen-Ø 15 mm · säure- und chemikalienbeständig · druckbeständig bis 0,4 bar · lebensmittelbeständig

Ausführung	Außengewinde [mm]	Innengewinde [mm]	Art.-Nr.	EUR	KS
Verschraubung DIN 45	19	15	**9000 450 249**	**6,50**	IX77



Auslaufhahn

natur mit Drehgriff · für Kanister mit Verschraubung DIN 60/61 · Tüllenanschluss Außen-Ø 19 mm, Innen-Ø 15 mm · säure- und chemikalienbeständig · druckbeständig bis 0,4 bar · lebensmittelbeständig

Ausführung	Außengewinde [mm]	Innengewinde [mm]	Art.-Nr.	EUR	KS
Verschraubung DIN 60/61	19	15	**9000 450 248**	**6,50**	IX77



Auslaufhahn

natur mit Drehgriff · **mit Breitgewinde 22 mm** · Tüllenanschluss Außen-Ø 19 mm, Innen-Ø 15 mm · säure- und chemikalienbeständig · druckbeständig bis 0,4 bar · lebensmittelbeständig

Ausführung [mm]	Außengewinde [mm]	Innengewinde [mm]	Art.-Nr.	EUR	KS
Breitgewinde D 22	19	15	**9000 450 245**	**5,95**	IX77



9000 450 210 9000 450 240

Auslaufhahn

mit Breitgewinde 22 mm · mit Tüllenanschluss Außen-Ø 13 mm · säure- und chemikalienbeständig · druckbeständig bis 1,5 bar · lebensmittelbeständig

Ausführung	Außengewinde [mm]	Art.-Nr.	EUR	KS
gerade	12,70	**9000 450 210**	**8,50**	IX77
gekröpft	12,70	**9000 450 240**	**8,50**	IX77



Fasshahn

Kunststoff · mit fest angespritztem Strahlenregler · für leichtflüssige Medien · Anschlussgewinde R 26,9 (3/4") mm

VE	Art.-Nr.	EUR	KS
10	**9000 466 070**	**2,45** [1]	IBZ9

[1] Preis per St.



Fasshahn

Kunststoff · robuste Ausführung · für dickflüssige Medien · Anschlussgewinde mit R 50,8 mm (2") mit Dichtung aus EPDM

Art.-Nr.	EUR	KS
9000 466 072	**39,95**	IBZ9



Fass-Spundschlüssel

für ein sicheres und leichtes Öffnen aller marktgängigen Fassverschraubungen · robust · geschmiedet · vergütet · schwarz lackiert

Gewicht [kg]	Art.-Nr.	EUR	KS
1,0	**9000 466 074**	**32,95**	IXZ9

TECALEMIT



Handkolbenpumpe

aus Metall (Zinkdruckguss) · für Diesel, Heizöl EL/L, Kraftstoffe, Petroleum (Gefahrklasse A I-II), Kühlerfrostschutzmittel (unverdünnt) und dünnflüssige Mineralöle · Teleskop-Saugrohr, Saugrohrlänge 470-925 mm · Förderleistung: 0,25 l/Hub · Fassverschraubung M 64 x 4/ 50,80 mm (2") · komplett mit Schlauchgarnitur 1500 mm lang DN 19, elektrisch leitfähig · einfachwirkend

Lieferung ohne Inhalt bzw. Zubehör

Material	Zinkdruckguss
Förderleistung/Hub	0,25 l/Hub
Fassgewinde [mm]	M 64 x 4/ 50,80 (2")
Art.-Nr.	**9000 466 108**
EUR	**149,00**
KS	IC73

TECALEMIT



Handkolbenpumpe

aus Metall (Zinkdruckguss) · für Motorenöle, Getriebeöle und Hydrauliköle bis SAE 80 · Teleskop-Saugrohr, Saugrohrlänge 490-925 mm · Förderleistung: 0,25 l/Hub · Fassverschraubung 50,80 mm (2") · Nachtropfsicherer Auslauf · Vorrichtung für Vorhängeschloss · Unterstellhöhe 390 mm · einfachwirkend

Lieferung ohne Inhalt bzw. Zubehör

Material	Zinkdruckguss
Förderleistung/Hub	0,25 l/Hub
Fassgewinde [mm]	50,80 (2")
Art.-Nr.	**9000 466 109**
EUR	**149,00**
KS	IC73

TECALEMIT



Handhebelpumpe

aus Polypropylen (PP), Polyoxymethylen (POM) und Polyethylen (PE) · zur Förderung von AdBlue® und Wasser · Teleskopsaugrohr 640-980 mm, dreiteilig für 200-l-Fass · inkl. Schlauchgarnitur 1,5 m mit Auslaufkrümmer und Adapter für Sägengewinde 50,80 mm (2") (für Kunststofffässer)

Material	PP, PE, POM
Förderleistung/Hub	0,5 l/Hub
Fassgewinde [mm]	50,80 (2")
Art.-Nr.	**9000 466 077**
EUR	**52,95**
KS	IK73

TECALEMIT



9000 466 103

Elektropumpe Hornet W 40

zur Förderung von Diesel, Heizöl und Kühlerfrostschutzmittel (unverdünnt) · 230 V 50 Hz, 250 W · Ansaugstufe mit integriertem Hebeschutz · Fassgewinde M 64 x 4 und G 50,80 mm (2") · inkl. Saugschlauch mit Filter für Tauchtiefe bis 1600 mm und Zapfschlauch 4 m, DN 19 x 4 · mit Knickschutzfeder, Standard-Zapfventil oder bauartzugelassenem Automatik-Zapfventil mit Schlauchdrehgelenk · Schutzart IP 44

Ausstattung	Fördermenge [l/min]	Leistung [W]	Art.-Nr.	EUR	KS
Standard-Zapfventil	38	250	**9000 466 102**	**279,00**	IC73
Automatik-Zapfventil	32	250	**9000 466 103**	**415,00**	IC73

TECALEMIT



Durchflussmengenzähler

für Elektropumpe – Nachrüstsatz · Kunststoffgehäuse POM, Volumenstrombereich 5-120 l/min. · B 120 x H 85 x T 52 mm · Nennweite 25,4 mm (1") AG · Nenndruck max. 10 bar · Schutzart IP 65

passend für	Art.-Nr.	EUR	KS
Hornet W 40	**9000 466 111**	**219,00**	IC73

TECALEMIT



Elektropumpe Hornet W 85 H

zur Förderung von Diesel, Heizöl EL/L und Kühlerfrostschutzmittel (unverdünnt) · 230 V 50 Hz, 950 W · Hybridpumpe vereinigt die Vorteile und Prinzipien von Flügelzellen- und Kreiselpumpe · Fassgewinde G 50,80 mm (2") · inkl. Saugschlauch DN 25 mit Fußfilter für Tauchtiefe bis 1600 mm und Zapfschlauch 4 m, DN 19 x 4 inkl. Tropfbecher · mit bauartzugelassenem Automatik-Zapfventil A 2010 mit Drehgelenk · Schutzart IP 44

Ausstattung	Fördermenge [l/min]	Leistung [W]	Art.-Nr.	EUR	KS
Automatik-Zapfventil	66	950	**9000 466 098**	**625,00**	IC73

TECALEMIT



Durchflussmengenzähler

für Elektropumpe – Nachrüstsatz · Kunststoffgehäuse POM, Volumenstrombereich 5-120 l/min. · B 120 x H 85 x T 52 mm · Nennweite 25,4 mm (1") AG · Nenndruck max. 10 bar · Schutzart IP 65

passend für	Art.-Nr.	EUR	KS
Hornet W 85 H	**9000 466 112**	**219,00**	IC73

TECALEMIT



Elektropumpe Hornet W 85 H INOX

zur Förderung von AdBlue® aus 200-l-Kunststofffässern · 230 V 50 Hz, 550 W · selbstansaugende Hybridpumpe mit Flügelzellen- und Kreiselpumpe · mit Automatik-Zapfventil A 2003-KS, Kunststoff (ohne Feststellraste) und elektronischem Durchflussmengenzähler FMT 3, nicht eichfähig · Fassgewinde G 50,80 mm (2") · Saugrohrlänge 1000 mm und Zapfschlauch 8 m · Zapfpistolenhalter mit Tropfbecher · inkl. Adapter 50,80 (2") mm auf Sägengewinde S70 x 6 und S56 x 4 x 50,80 (2") mm BSP I · Schutzart IP 54

Ausstattung	Fördermenge [l/min]	Leistung [W]	Art.-Nr.	EUR	KS
Automatik-Zapfventil	48	550	**9000 466 113**	**869,00**	IC73

Justrite Safety Group



FM

Sparanfeuchter

aus Stahlblech · innen zinnbeschichtet, außen mit hochwertiger Pulverbeschichtung · ideal zum sparsamen Befeuchten von Putztüchern · Pumpwerk aus Messing · federnd gelagerter Tränkteller mit Flammsperre · sparsame Entnahme von Reinigungsflüssigkeiten, nicht benötigte Flüssigkeit läuft in den Behälter zurück · Behälter reduziert austretende Dämpfe auf ein Minimum · hohe Standsicherheit · Behälterkennzeichnung im Lieferumfang enthalten

Ø x H [mm]	Inhalt [l]	Tränkteller-Ø [mm]	Art.-Nr.	EUR	KS
120 x 135	0,5	70	**9000 466 735**	**82,95**	IXL2
185 x 143	1,0	128	**9000 466 736**	**91,95**	IXL2
185 x 187	2,0	128	**9000 466 738**	**93,95**	IXL2
185 x 267	4,0	128	**9000 466 739**	**93,95**	IXL2

Justrite Safety Group



FM

Tränkbehälter

aus Stahlblech · innen zinnbeschichtet, außen mit hochwertiger Pulverbeschichtung · ideal zum Reinigen von Kleinteilen oder zum Eintauchen von Werkstücken · federbedientes Eintauchsieb, dient gleichzeitig als Flammsperre · dosierte, effiziente Verwendung von Lösemittel · Sicherheit durch integrierten Kantenschutz · Behälterkennzeichnung im Lieferumfang enthalten

Ø x H [mm]	Inhalt [l]	Art.-Nr.	EUR	KS
124 x 140	1,0	**9000 466 725**	**97,95**	IXL2
238 x 83	2,0	**9000 466 726**	**129,00**	IXL2
238 x 114	4,0	**9000 466 727**	**135,00**	IXL2
292 x 149	8,0	**9000 466 728**	**189,00**	IXL2

Justrite Safety Group



FM

Sparanfeuchter

aus Polyethylen · ideal zum sparsamen Befeuchten von Putztüchern · Pumpwerk aus Messing · federnd gelagerter Tränkteller mit Flammsperre · sparsame Entnahme von Reinigungsflüssigkeiten, nicht benötigte Flüssigkeit läuft in den Behälter zurück · Behälter reduziert austretende Dämpfe auf ein Minimum · hohe Standsicherheit · Behälterkennzeichnung im Lieferumfang enthalten

Ø x H [mm]	Inhalt [l]	Tränkteller-Ø [mm]	Art.-Nr.	EUR	KS
141 x 210	1,0	128	**9000 466 737**	**129,00**	IXL2

Justrite Safety Group



Sicherheitssammelbehälter

aus Stahlblech · innen zinnbeschichtet, außen mit hochwertiger Pulverbeschichtung · reduziert den Austritt von Dämpfen auf ein Minimum · sichere Aufstellung direkt am Arbeitsplatz · Öffnen über Fußpedal, Deckel selbstschließend · Bodenrand mit Lüftungsöffnungen, Selbstentzündung des Inhaltes wird dadurch verhindert

Ø x H [mm]	Inhalt [l]	Art.-Nr.	EUR	KS
300 x 400	20	**9000 466 742**	**109,00**	IXL2
360 x 460	34	**9000 466 743**	**139,00**	IXL2
410 x 510	52	**9000 466 744**	**169,00**	IXL2
470 x 600	80	**9000 466 745**	**259,00**	IXL2

asecos

NEU



FM

Sparanfeuchter

ideal zum sicheren Befeuchten von Putzlappen und Schwämmen · federnd gelagerter Tränkteller aus Edelstahl und integrierter Flammensperre · sparsame Entnahme von Reinigungsflüssigkeiten, nicht benötigte Flüssigkeit läuft in den Behälter zurück · Behälter reduziert austretende Dämpfe auf ein Minimum · hohe Standsicherheit · Behälterkennzeichnung im Lieferumfang enthalten

Ø x H [mm]	Inhalt [l]	Art.-Nr.	EUR	KS
178 x 200	1	**9000 466 730**	**75,95**	IX08
115 x 265	1	**9000 466 731**	**109,00**	IX08
178 x 290	2,5	**9000 466 732**	**77,95**	IX08

asecos

NEU



Sicherheitssammelbehälter

aus Stahlblech · pulverbeschichtet · reduziert den Austritt von Dämpfen auf ein Minimum · sichere Aufstellung direkt am Arbeitsplatz · Öffnen über großflächiges Fußpedal mit rutschhemmender Oberfläche · Deckel selbstschließend · Bodenrand mit Lüftungsöffnungen, Selbstentzündung des Inhaltes wird dadurch verhindert · **FM-zertifiziert**

Inhalt [l]	Art.-Nr.	EUR	KS
20	**9000 466 746**	**189,00**	IX08
35	**9000 466 747**	**205,00**	IX08
50	**9000 466 748**	**209,00**	IX08
65	**9000 466 749**	**329,00**	IX08

Wertstoffsammler

ohne Deckel · bruchfest, auch bei harten Innen- und Außenbedingungen · die farbigen Deckel (Zubehör) erleichtern die Abfalltrennung





Inhalt 87 l

H x B x T [mm]	Inhalt [l]	Ausführung	Gehäuse Farbe	Art.-Nr.	EUR	KS
635 x 279 x 558	60	mit Lüftungskanälen	grau	**9000 468 559**	**63,95**	ICE2
762 x 279 x 558	87	mit Lüftungskanälen	grau	**9000 468 570**	**85,95**	ICE2

Deckel

für Wertstoffsammler · aus robustem Polyethylen (PE)



B x T x H [mm]	für Inhalt [l]	Farbe	Ausführung	Art.-Nr.	EUR	KS
290 x 520 x 70	60/87	grau	mit Griff	**9000 468 561**	**49,95**	ICE2
290 x 520 x 70	60/87	grün	für Flascheneinwurf	**9000 468 563**	**49,95**	ICE2
290 x 520 x 70	60/87	blau	für Papiereinwurf	**9000 468 564**	**49,95**	ICE2
343 x 543 x 51	60/87	schwarz	Klappdeckel	**9000 468 571**	**44,95**	ICE2
297 x 521 x 127	60/87	schwarz	Schwingdeckel	**9000 468 572**	**51,95**	ICE2





Fahrwagen

für Wertstoffsammler · können untereinander verbunden werden und erleichtern somit den Transport

H x B x T [mm]	für Inhalt [l]	Ausführung	Art.-Nr.	EUR	KS
280 x 380 x 600	60	mit 4 Lenkrollen	**9000 468 569**	**115,00**	IBE2



Wertstoffsammler

für Müllsammlung und Recycling-Materialien · aus widerstandsfähigen Polyethylen (PE)

H x B x T [mm]	Inhalt [l]	Ausführung	Gehäuse Farbe	Art.-Nr.	EUR	KS
590 x 320 x 360	40	ohne Deckel	weiß	**9000 468 657**	**36,95**	IK41



Wertstoffsammler

Inhalt 40 l · Korpus Farbe weiß · aus widerstandsfähigem Polyethylen (PE) · Deckel mit farbiger Einwurfklappe · leichte Entleerung durch abnehmbaren Deckel · für die Mülltrennung und Recycling-Materialien · H 747 x B 320 x T 366 mm

H x B x T [mm]	Inhalt [l]	Einwurfklappe	Art.-Nr.	EUR	KS
747 x 320 x 366	40	gelb	**9000 468 632**	**53,95**	IK41
747 x 320 x 366	40	blau	**9000 468 633**	**53,95**	IK41
747 x 320 x 366	40	grau	**9000 468 635**	**53,95**	IK41

DURABLE

NEU

www.blauer-engel.de/uz30a
• Mindestens 80 % Recycling-Kunststoff
• Begrenzung von Schadstoffen

Wertstoffsammler

Inhalt 60 l · aus recyceltem Polypropylen (PP) · mit robusten Tragegriffen · Haltevertiefungen auf der Bodenunterseite zum sicheren Entleeren · inklusive Klemmschlitzen für Abfallsäcke



H x B x T [mm]	Inhalt [l]	Ausführung	Gehäuse Farbe	Einwurfklappe	Einwurfklappe	Art.-Nr.	EUR	KS
600 x 590 x 282	60	ohne Deckel	grau	handbetätigt	ohne Einwurfklappe	**9000 468 688**	**37,95**	IX41

DURABLE

NEU





www.blauer-engel.de/uz30a
• Mindestens 80 % Recycling-Kunststoff
• Begrenzung von Schadstoffen

Deckel

für 60 l Abfallbehälter · rechteckig · aus recyceltem Kunststoff · miit Griffmulde

B x T x H [mm]	für Inhalt [l]	Farbe	Art.-Nr.	EUR	KS
501 x 272 x 58	60	grau	**9000 468 689**	**11,50**	IX41

rotho SWISS DESIGN

NEU



Wertstoffsammler TWIST

aus stabilem Polypropylen (PP) · mit praktischem Klappdeckel mit kompletter Öffnung · ideal als Recycling-Center durch verschiedene Farben nutzbar · breiter Deckelrand verdeckt eingelegte Abfallsäcke

H x B x T [mm]	Inhalt [l]	Ausführung	Gehäuse Farbe	Art.-Nr.	EUR	KS
602 x 298 x 401	50	Deckelrand dunkelsilber	schwarz	**9000 468 521**	**19,95**	IXK9
602 x 298 x 401	50	Deckelrand grün	schwarz	**9000 468 522**	**19,95**	IXK9
602 x 298 x 401	50	Deckelrand gelb	schwarz	**9000 468 523**	**19,95**	IXK9
602 x 298 x 401	50	Deckelrand blau	schwarz	**9000 468 524**	**19,95**	IXK9

rotho SWISS DESIGN

NEU



Wertstoffsammler

ohne Deckel · aus stabilem Polypropylen (PP) · kompaktes, schlankes Design · mit integriertem Müllsackhalter · farbige Deckel (Zubehör) erleichtern die Abfalltrennung · inklusive passende Steckverbindungen zum Verbinden mehrerer Wertstoffsammler sind im Lieferumfang enthalten

H x B x T [mm]	Inhalt [l]	Gehäuse Farbe	Art.-Nr.	EUR	KS
610 x 490 x 290	55	schwarz	**9000 468 525**	**29,95**	IXK9
730 x 490 x 290	70	schwarz	**9000 468 526**	**39,95**	IXK9

rotho SWISS DESIGN

NEU



Deckel

für Wertstoffsammler · aus stabilem Polypropylen (PP)

für Inhalt [l]	Farbe	Ausführung	Art.-Nr.	EUR	KS
55/70	signalrot	für Flascheneinwurf	**9000 468 527**	**19,95**	IXK9
55/70	gelb	für Flascheneinwurf	**9000 468 528**	**19,95**	IXK9
55/70	blau	für Papiereinwurf	**9000 468 529**	**19,95**	IXK9
55/70	grau	mit Verschluss	**9000 468 530**	**19,95**	IXK9

GRAF



Abfall- und Wertstoffsammler

Lieferung ohne Inhalt bzw. Zubehör

Inhalt 60 l · aus stabilem Polyethylen

Farbe	H x B x T [mm]	Art.-Nr.	EUR	KS
grau	590 x 285 x 555	**9000 468 800**	**33,95**	IX59
gelb	590 x 285 x 555	**9000 468 801**	**33,95**	IX59
grün	590 x 285 x 555	**9000 468 802**	**33,95**	IX59
rot	590 x 285 x 555	**9000 468 803**	**33,95**	IX59
blau	590 x 285 x 555	**9000 468 804**	**33,95**	IX59

RENNER



Mülleimer

Stahlblech feuerverzinkt · nach DIN EN ISO 1461 · für staubfreie Entleerung · alle Beschlagteile sind dauerhaft mit Deckel bzw. Rumpf verbunden · durch Feuerverzinkung hoher Korrosionsschutz

Inhalt [l]	Gesamt-H. [mm]	Oberer-Ø [mm]	Gewicht [kg]	Art.-Nr.	EUR	KS
35	490	385	6,7	**9000 466 100**	**129,00**	IXA9
50	700	385	7,8	**9000 466 101**	**145,00**	IXA9

GRAF



Lieferung ohne Inhalt bzw. Zubehör

Abfall- und Wertstoffsammler

Inhalt 90 l · aus stabilem Polyethylen

Farbe	H x B x T [mm]	Art.-Nr.	EUR	KS
grau	600 x 485 x 510	**9000 468 830**	**50,95**	IX59
gelb	600 x 485 x 510	**9000 468 831**	**50,95**	IX59
grün	600 x 485 x 510	**9000 468 832**	**50,95**	IX59
rot	600 x 485 x 510	**9000 468 833**	**50,95**	IX59
blau	600 x 485 x 510	**9000 468 834**	**50,95**	IX59

SULO



Mülleimer

Kunststoff, hochwertiges HDPE-Polyethylen · Farbe anthrazit · mit Bügel · nach DIN 6628 · für staubfreie Entleerung · gut entleerbar durch konische Behälterform · unempfindlich gegen Säuren, Laugen und Witterungseinflüsse · nahtlos gefertigt, ohne scharfe Kanten

Inhalt [l]	Gesamt-H. [mm]	Oberer-Ø [mm]	Gewicht [kg]	Art.-Nr.	EUR	KS
35	525	388	2,4	**9000 466 105**	**65,95**	IEG1
50	730	388	3,1	**9000 466 107**	**71,95**	IEG1

GRAF



Fahrwagen

Lieferung ohne Inhalt bzw. Zubehör

passend für Abfall- und Wertstoffsammler · dunkelgrau · mit 4 Lenkrollen · Bodenfreiheit 80 mm

für Inhalt [l]	Ausführung	Art.-Nr.	EUR	KS
60	mit weichen Rollen	**9000 468 829**	**41,95**	IX59
90	mit weichen Rollen	**9000 468 859**	**45,95**	IX59

VAR



Lieferung ohne Inhalt bzw. Zubehör

Haltering

für Müllsäcke · verzinkt · passend für MGB 120 und 240 Liter · der Ring wird am Mülltonnengriff befestigt · ideal bei Feuchtabfällen

Ausführung	Art.-Nr.	EUR	KS
für Müllgroßbehälter 120 l	**9000 466 132**	**43,95**	IBH7
für Müllgroßbehälter 240 l	**9000 466 133**	**50,95**	IBH7

SULO



Müllgroßbehälter

HDPE · nach DIN 840 · aus verrottungsfreiem, chemikalienbeständigen HDPE-Polyethylen · zwei laufruhige Vollgummi-Räder mit Rad-Ø 200 mm · vorderer Behälterrand mit Stütz- und Führungsrippen, sowie Gitternetz-Ausbildung für hohe Belastbarkeit · Doppelwinkelleiste für Sicherheit in der Schüttung · geringes Gewicht · leicht zu reinigen

Inhalt [l]	Art.-Nr. anthrazitgrau	Art.-Nr. grün	Art.-Nr. blau	Art.-Nr. braun	Art.-Nr. gelb	Art.-Nr. rot	EUR	VE	KS
80	**9000 466 092**	**9000 466 093**	**9000 466 094**	**9000 466 095**	**9000 466 097**	**9000 466 096**	**74,95** [1]	5	IEG1
120	**9000 466 115**	**9000 466 116**	**9000 466 117**	**9000 466 120**	**9000 466 118**	**9000 466 119**	**79,95** [1]	5	IEG1
240	**9000 466 125**	**9000 466 126**	**9000 466 127**	**9000 466 130**	**9000 466 128**	**9000 466 129**	**97,95** [1]	5	IEG1

[1] Preis per St.

SULO



Abfallsammler

Kunststoffbehälter mit dicht schließendem Klappdeckel · speziell für Bio-Abfälle konzipiert · Inhalt 10 l · B 205 x T 276 x H 309 mm

H x B x T [mm]	Material	Farbe	Art.-Nr.	EUR	KS
309 x 205 x 276	Kunststoff	grün	**9000 467 120**	**14,75**	IKG1
309 x 205 x 276	Kunststoff	braun	**9000 467 121**	**14,75**	IKG1

SULO



Müllgroßbehälter

HDPE · Farbe grün · serienmäßig für DIN- und Kammschüttung ausgerüstet · aus speziell entwickeltem HDPE-Polyethylen · verrottungsfest · frost-, hitze-, chemikalienbeständig · gegen UV-Strahlen dauerhaft geschützt · niedriges Eigengewicht · serienmäßig mit Einzelradstopp · mit Kindersicherung nach EN 840-6 · 4 vollgummibereifte Sicherheitslenkrollen 360° schwenkbar, an einer Stirnseite in Fahrtrichtung arretierbar · leichte Deckelöffnung mit 3-facher Deckelarretierung · Fingerschutzleiste, keine scharfen Kanten

Inhalt [m³]	Gewicht [kg]	Art.-Nr.	EUR		KS
1,1	65	**9000 466 145**	**629,00**	⛟	IXG1

Nölle PROFI BRUSH BÜRSTEN-& PINSELTECHNIK

NEU

Abfallsammler

stationär oder fahrbar · für 20-130-l-Kunststoff- oder Papiersäcke · Stahlrohrgestell verzinkt · mit Klemmvorrichtung · Federdeckel oder Klappdeckel · blitzschnell aufgebaut · platzsparende Aufbewahrung



9000 466 325



9000 466 326



9000 466 327



9000 466 328



9000 466 329

H x B x T [mm]	Material	Deckelausführung	Deckelfarbe	Gestell	Art.-Nr.	EUR	KS
780 x 350 x 370	Metall / Kunststoff	Klappdeckel	schwarz	Metall	**9000 466 325**	**19,95**	ICB4
780 x 660 x 370	Metall / Kunststoff	Klappdeckel	gelb / schwarz	Metall	**9000 466 326**	**29,95**	ICB4
780 x 960 x 370	Metall / Kunststoff	Klappdeckel	gelb / blau / schwarz	Metall	**9000 466 327**	**39,95**	ICB4
780 x 350 x 370	Metall / Kunststoff	Federdeckel	schwarz	Metall	**9000 466 328**	**59,95**	ICB4
780 x 660 x 370	Metall / Kunststoff	Federdeckel	schwarz	Metall	**9000 466 329**	**79,95**	ICB4

VAR

Abfallsammler

für 120-l-Kunststoff- oder Papiersäcke · Stahlrohrgestell · Einwurföffnung-Ø 350 mm · mit Kunststoff- (KS) oder Metalldeckel (ME)



Lieferung ohne Abfallsack

H x B x T [mm]	Deckelausführung	Deckelfarbe	Gestell	Art.-Nr.	EUR	KS
980 x 500 x 530	Kunststoff	silber (KS)	verzinkt	**9000 466 300**	**81,95**	IXH7
980 x 500 x 530	Metall	verzinkt (ME)	verzinkt	**9000 466 305**	**105,00**	IXH7
980 x 500 x 530	Kunststoff	gelb (KS)	grau	**9000 466 302**	**96,95**	IXH7

VAR

Abfallsammler

für 120-l-Kunststoff- oder Papiersäcke · Stahlrohrgestell feuerverzinkt · stapelbar · mit Klemmvorrichtung · Einwurföffnung-Ø 340 mm · Deckel Kunststoff, silber · inkl. Bodeneinsatz



Lieferung ohne Inhalt bzw. Zubehör



Ø x H [mm]	Deckelausführung	Deckelfarbe	Gestell		Art.-Nr.	EUR	KS
400/570 x 965	Kunststoff	silber (KS)	feuerverzinkt	⛟	**9000 466 306**	**139,00**	IBH7

Abfallsammler

fahrbar · für 120-l-Säcke · Gestell Stahlrohr, pulverbeschichtet lichtgrau, RAL 7035 · Deckel Kunststoff, schwarz und Klemmvorrichtung · Einwurföffnung-Ø 340 mm · 2 Vollgummiräder, Ø 150 mm

fetra® Transportgeräte



H x B x T [mm]	Farbe	Deckelausführung	Deckelfarbe	Gestell	Art.-Nr.	EUR	KS
960 x 500 x 500	lichtgrau, RAL 7035	PVC	schwarz (KS)	Stahlrohr	**9000 466 322**	**149,00**	IX49

Lieferung ohne Inhalt bzw. Zubehör

Abfallsammler

zur Wandbefestigung · für 120-l-Kunststoff- oder Papier-Säcke · mit Kunststoffdeckel (KS) bzw. verzinktem Stahldeckel (ME) und Klemmring · Stahlhalterung verzinkt bzw. grau pulverbeschichtet · B 400 x T 510 mm

VAR®



Halterung	Deckelausführung	Deckelfarbe	Art.-Nr.	EUR	KS
grau	Kunststoff	gelb (KS)	**9000 466 314**	**60,95**	IBH7
verzinkt	Kunststoff	silber (KS)	**9000 466 312**	**65,95**	IBH7
verzinkt	Metall	verzinkt (ME)	**9000 466 311**	**79,95**	IBH7

Abfallsammler

für 70-/120-l-Kunststoffsäcke · robustes, schlagfestes Stahlrohrgestell, Oberfläche galvanisch verzinkt · Kunststoffdeckel mit Klemmring zur Sackbefestigung · mit farbigem Deckel zur Wertstofftrennung · Einwurföffnung-Ø 335 mm



Lieferung ohne Inhalt bzw. Zubehör

H x B x T [mm]	Deckelausführung	Deckelfarbe	Gestell	Art.-Nr.	EUR	KS
950 x 530 x 530	Kunststoff	gelb	Stahl	**9000 466 318**	**52,95**	IXI4

Abfallsammler

für 70-/120-l-Kunststoffsäcke · robustes, schlagfestes Stahlrohrgestell, Oberfläche galvanisch verzinkt · Kunststoffdeckel eckig mit Klemmring zur Sackbefestigung



9000 466 315 9000 466 319

Lieferung ohne Abfallsack

H x B x T [mm]	Deckelausführung	Deckelfarbe	Gestell	Art.-Nr.	EUR	KS
810 x 370 x 410	Kunststoff	gelb	Stahl	**9000 466 315**	**43,95**	IXI4
810 x 370 x 410	Kunststoff	schwarz	Stahl	**9000 466 319**	**43,95**	IXI4

NEU



Korbständer

stabiles Kunststoffgehäuse zum Schutz der Säcke gegen Beschädigung · Korpus schwarz · Einwurföffnung Ø-380 mm · mit Klemmring

H x Ø [mm]	Deckel	Art.-Nr.	EUR	KS
880 x 525	grau	**9136 466 316**	**54,95**	ICH7
880 x 525	gelb	**9136 466 317**	**54,95**	ICH7

RENNER



Abfallsammler

stationär · für großvolumige Abfälle, wie Styropor usw. · Gestell aus Vierkantrohr · pulverbeschichtet, anthrazit-eisenglimmer DB703 · für Säcke Inhalt 1000 l

Lieferung ohne Inhalt bzw. Zubehör

H x B x T [mm]	Farbe	Gestell	Art.-Nr.	EUR	KS
1230 x 730 x 695	anthrazit-eisenglimmer, DB703	Vierkant	**9000 466 083**	**195,00**	IXA9

stumpf®

Putzwollkasten

aus verzinktem Stahlblech · mit Pendeldeckel zur Vermeidung von Feuer und Explosionen · das Oberteil ist abnehmbar · nicht brennbar nach Brandschutzklasse A DIN 4102 bzw. DIN EN 13501-1



Inhalt 73 l



Inhalt 45 l

Inhalt [l]	45	45	73	73
Gehäuse/Klappe	feuerrot, RAL 3000/ feuerrot, RAL 3000	lichtgrau, RAL 7035/ enzianblau, RAL 5010	feuerrot, RAL 3000/ feuerrot, RAL 3000	lichtgrau, RAL 7035/ enzianblau, RAL 5010
H x B x T [mm]	570 x 330 x 310	570 x 330 x 310	680 x 400 x 400	680 x 400 x 400
Art.-Nr.	**9000 466 598**	**9000 466 599**	**9000 466 600**	**9000 466 604**
EUR	**149,00**	**149,00**	**225,00**	**225,00**
KS	IBF9	IBF9	IBF9	IBF9

helit

we organize...



Abfallsammler

Rumpf und Haube aus pulverbeschichtetem Stahlblech oder Edelstahl · mit verzinktem Metall-Inneneimer · mit Push-Einwurfklappe · der Gummibodenring schützt Boden und Teppiche

Ø x H [mm]	Material	Farbe	Art.-Nr.	EUR	KS
314 x 650	Stahlblech	mittelgrau	**9000 468 710**	**88,95**	IB69
314 x 650	Stahlblech	schwarz	**9000 468 711**	**88,95**	IB69
360 x 745	Edelstahl	Edelstahl	**9000 468 717**	**129,00**	IB69

Hailo



Abfallbehälter

Inhalt 52 l · Deckel und Boden aus hochfestem schwarzem Kunststoff · Gehäuse aus pulverbeschichtetem Stahlblech oder Edelstahl · zweigeteilter Schwingdeckel schließt selbstständig, Verrastung zum kompletten Öffnen des Schwingdeckels möglich · mit Müllbeutel-Klemmrahmen · Boden mit 4 Anti-Rutsch-Füßen · Lieferung erfolgt zerlegt, einfache Montage

H x B x T [mm]	Inhalt [l]	Farbe	Art.-Nr.	EUR	KS
763 x 339 x 260	52	weiss	**9000 463 435**	**85,95**	IX66
763 x 339 x 260	52	silber	**9000 463 436**	**85,95**	IX66
763 x 339 x 260	52	schwarz	**9000 463 437**	**85,95**	IX66
763 x 339 x 260	52	Edelstahl	**9000 463 438**	**97,95**	IX66



Quarzsilbersand
für alle Ascher-Typen, Inhalt ca. 25 kg

Art.-Nr.	EUR	KS
9000 468 230	35,95	IBH7



Standascher
aus Stahlblech · beschichtete, stabile, unempfindliche, robuste Ausführung · Gewicht 5 kg · mit verzinktem Sieb und Einlegeteil zur Sandreduzierung

Ø x H [mm]	Farbe	Art.-Nr.	EUR	KS
400 x 730	anthrazitgrau	9000 468 654	105,00	ICH7
400 x 730	enzianblau	9000 468 658	105,00	ICH7
400 x 730	rot	9000 468 653	105,00	ICH7
400 x 730	antik-silber	9000 468 661	105,00	ICH7
400 x 730	silber	9000 468 656	105,00	ICH7



Standascher
aus Stahlblech · pulverbeschichtet · mit aufliegender Einlegeschale aus Aluminium zur Sandbefüllung · Einlegesieb aus Metall mit Schutzprofil

Ø x H [mm]	Farbe	Art.-Nr.	EUR	KS
405 x 770	anthrazit	9000 468 700	169,00	ICG8
405 x 770	blau	9000 468 701	169,00	ICG8
405 x 770	rot	9000 468 702	169,00	ICG8
405 x 770	neusilber	9000 468 703	169,00	ICG8



Standascher
selbstlöschende Konstruktion aus Polyethylen · großer Innenbehälter aus verzinktem Stahlblech · wetter- und korrosionsfest · flammenhemmend · große Standfläche · leicht zu entleeren

H x B x T [mm]	Ø x H [mm]	Inhalt [l]	Farbe	Art.-Nr.	EUR	KS
978 x 419 x 419	419 x 978	15	grau	9000 468 691	115,00	ICL2
978 x 419 x 419	419 x 978	15	schwarz	9000 468 692	115,00	ICL2





Kombiascher
aus Metall mit verzinktem Innenbehälter · mit verzinktem Sieb und herausnehmbarem Aluminium-Aschereinsatz · Einwurföffnung mit Kantenschutz · inkl. 1,5 kg Sandfüllung · herausnehmbarer Inneneimer Inhalt 17 l

Ø x H [mm]	Farbe	Inhalt [l]	Art.-Nr.	EUR	KS
260 x 620	silber	17	9000 468 120	119,00	IX41
260 x 620	anthrazit	17	9000 468 121	119,00	IX41
260 x 620	schwarz	17	9000 468 122	119,00	IX41

NEU







Inhalt 20 l



Inhalt 40 l

Tretabfallsammler PASO
robusten Konstruktion aus flexiblen Kunststoffen · edler Metallic-Look · Dämpfer für sanftes und geräuschloses Schließen · Pedal für einfaches Öffnen · mit Gummifüße für ein festen Stand

H x B x T [mm]	Inhalt [l]	Art.-Nr.	EUR	KS
457 x 266 x 293	20	9000 463 440	28,95	IXK9
676 x 295 x 353	40	9000 463 441	41,95	IXK9

NEU







Inhalt 1x 50 l



Inhalt 2 x 25 l

Tretabfallsammler PASO
ovale Form · robusten Konstruktion aus flexiblen Kunststoffen · edler Metallic-Look · Dämpfer für sanftes und geräuschloses Schließen · Pedal für einfaches Öffnen · mit Gummifüße für ein festen Stand

H x B x T [mm]	Inhalt [l]	Art.-Nr.	EUR	KS
670 x 290 x 440	50	9000 463 442	59,95	IXK9
670 x 290 x 440	2 x 25	9000 463 443	63,95	IXK9

rotho SWISS DESIGN

NEU



Inhalt 20 l Inhalt 30 l

Tretabfallsammler PASO

robusten Konstruktion aus flexiblen Kunststoffen · edler Metallic-Look · Dämpfer für sanftes und geräuschloses Schließen · Pedal für einfaches Öffnen · mit Gummifüße für ein festen Stand

H x B x T [mm]	Inhalt [l]	Korpus Farbe	Deckelfarbe	Art.-Nr.	EUR	KS
432 x 302 x 357	20	silber	schwarz	**9000 463 444**	**31,95**	IXK9
592 x 302 x 357	30	silber	schwarz	**9000 463 445**	**44,95**	IXK9

rotho SWISS DESIGN

NEU



Inhalt 1 x 11/2 x 15 l Inhalt 2 x 10 l

Tretabfallsammler

aus stabilem Kunststoff · inklusive Inneneimer · komfortabler Tretmechanismus - 1. Tritt auf das Pedal öffnet sich der Tretabfallsammler und kann durch einen 2. Tritt wieder geschlossen werden · stabiler Stand durch Gummifüße

H x B x T [mm]	Inhalt [l]	Korpus Farbe	Deckelfarbe	Art.-Nr.	EUR	KS
405 x 320 x 390	2 x 10	schwarz	schwarz	**9000 463 446**	**27,95**	IXK9
585 x 420 x 490	1 x 10 / 2 x 15	schwarz	schwarz	**9000 463 447**	**65,95**	IXK9

DURABLE



Inhalt 12 l Inhalt 21 l Inhalt 35 l

Inhalt 12 l

Abfallsammler

mit Sensor · ermöglichen die kontaktlose Abfallentsorgung in geschlossene Behälter, die besonders unter strengen Hygienerichtlinien erforderlich sind · berührungslose Bedienung durch Sensor-Technik · öffnet durch Bewegungssensor und schließt automatisch, alternativ auch manuell über Open/Close Tasten bedienbar · herausnehmbarer Inneneimer mit Henkel und Beutelfixierung · abnehmbarer Deckel zum einfachen Entleeren · Soft-Close Funktion des Deckels · Korpus aus Edelstahl mit Fingerprint-Proof Beschichtung · rutschfester Sockel und viereckige Form zum platzsparenden Platzieren · benötigt 4 AA Batterien (nicht im Lieferumfang enthalten)

H x B x T [mm]	Inhalt [l]	Korpus Farbe	Deckelfarbe	Art.-Nr.	EUR	KS
430 x 240 x 240	12	metallic silber	schwarz / metallic silber	**9000 463 330**	**115,00**	IC41
570 x 270 x 270	21	metallic silber	schwarz / metallic silber	**9000 463 331**	**139,00**	IC41
690 x 305 x 305	35	metallic silber	schwarz / metallic silber	**9000 463 332**	**175,00**	IC41

Hailo



Abfallsammler Multi-Box

Inhalt 2 x 15 l · 2-fach Mülltrennung, für Unterschränke ab 300 mm · durch Kombination der Systeme ist auch 4-fach Trennung möglich · die Eimer haben mit 2 mal 15 Litern ein sehr großes Fassungsvermögen · sie sind hintereinander angeordnet und liegen in einer Schiene zum Rausziehen · das Rahmengestell besteht aus Stahlblech, cremeweiß und ist verschleißfest · Abfalleimer und Deckel sind aus robustem, pflegeleichtem Kunststoff · einfache Montage

H x B x T [mm]	Farbe	Art.-Nr.	EUR	KS
460 x 260 x 510	grau	**9000 463 418**	**91,95**	IX66



...finden Sie auf Seite 9/117

▷ = Lieferung i. d. R. innerhalb einer Woche = Speditionslieferung + = Anbruch der VE möglich • = Lieferzeit auf Anfrage Die nähere Zeichenerklärung findet sich vor der Inhaltsübersicht.

Kunststoffsack

aus Polyethylen (PE) · das Material LD-PE wird aus Recycling-PE gefertigt · HD- und LD-PE verhalten sich auf Deponien völlig grundwasserneutral · bei der Verbrennung werden keine schädlichen Abgase frei, eine problemlose Verbrennung ist daher gegeben, da PE aus den Elementen Kohlenstoff und Wasserstoff besteht

HD-PE = mit Niederdruckverfahren hergestellt, zäh und elastisch, dadurch hohe Durchstoßfestigkeit
LD-PE = mit Hochdruckverfahren hergestellt, sehr belastbar und weich, dadurch kaum "Weiterreißen" bei Durchstoß





B x L [mm]	Inhalt [l]	Material	Stärke	Farbe	Inhalt je Karton	St. je Rolle	Art.-Nr.	EUR	KS
490 x 600	24	ND-PE	7 µm	transparent	2000 St.	50	**9000 466 361**	**48,95** [1]	IC12
630 x 740	60	ND-PE	7 µm	transparent	2000 St.	50	**9000 466 362**	**79,95** [1]	IC12
575 x 1000	70	HD-PE	23 µm	blau	500 St.	50	**9000 466 506**	**94,95** [1]	IC12
575 x 1000	70	LD-PE	50 µm	blau	250 St.	25	**9000 466 511**	**62,95** [1]	IC12
575 x 1000	70	LD-PE	50 µm	gelb	250 St.	25	**9000 466 510**	**62,95** [1]	IC12
575 x 1000	70	LD-PE	50 µm	transparent	250 St.	25	**9000 466 509**	**62,95** [1]	IC12
575 x 1000	70	LD-PE	50 µm	schwarz	250 St.	25	**9000 466 507**	**60,95** [1]	IC12
800 x 1000	100	HD-PE	20 µm	blau	500 St.	50	**9000 466 505**	**115,00** [1]	IC12
700 x 1100	120	HD-PE	23 µm	blau	500 St.	25	**9000 466 500**	**115,00** [1]	IC12
700 x 1100	120	HD-PE	23 µm	transparent	500 St.	50	**9000 466 502**	**125,00** [1]	IC12
700 x 1100	120	LD-PE	60 µm	blau	250 St.	25	**9000 466 515**	**72,95** [1]	IC35
700 x 1100	120	LD-PE	60 µm	gelb	250 St.	25	**9000 466 512**	**82,95** [1]	IC12
700 x 1100	120	LD-PE	60 µm	rot	250 St.	25	**9000 466 513**	**82,95** [1]	IC12
700 x 1100	120	LD-PE	60 µm	grün	250 St.	25	**9000 466 514**	**82,95** [1]	IC12
700 x 1100	120	LD-PE	60 µm	transparent	250 St.	25	**9000 466 517**	**89,95** [1]	IC12
700 x 1100	120	LD-PE	60 µm	schwarz	250 St.	25	**9000 466 516**	**82,95** [1]	IC12
700 x 1100	120	LD-PE	100 µm	grau	150 St.	-	**9000 466 525**	**79,95**	ICZ9

[1] Preis per VE

Kunststoffsack

mit Zugband · Farbe blau · aus Hochdruckpolyethylen



B x L [mm]	Inhalt [l]	Material	Stärke [µm]	Farbe	Inhalt je Karton [St.]	St. je Rolle	Art.-Nr.	EUR	KS
700 x 1050	120	LD-PE	45	blau	250	25	**9000 466 535**	**69,95** [1]	IC12

[1] Preis per VE

Lieferung ohne Inhalt bzw. Zubehör

Kunststoffsack

passend **für Müllgroßbehälter 120 l und 240 l** und für **Styropor-Abfallsammler** · Farbe grau · aus Hochdruckpolyethylen

B x L [mm]	Inhalt [l]	Material	Stärke [µm]	Farbe	Inhalt je Karton	St. je Rolle	Art.-Nr.	EUR	KS
500/450 x 1250	120	LD-PE	100	grau	100 St.	10	**9000 466 519**	**95,95** [1]	IK35
650/550 x 1350	240	LD-PE	100	grau	50 St.	10	**9000 466 520**	**65,95** [1]	IK35
650/550 x 1600	400	LD-PE	100	grau	50 St.	-	**9000 466 540**	**83,95** [1]	IK12

[1] Preis per VE

Kunststoffsack

transparent · passend für **Styropor-Abfallsammler**



B x L [mm]	Inhalt [l]	Material	Stärke [µm]	Farbe	Inhalt je Karton [St.]	Art.-Nr.	EUR	KS
900/600 x 1800	950	LD-PE	60	transparent	20	**9000 466 533**	**53,95** [1]	IK35

[1] Preis per VE

Kunststoffsack

transparent · für Styropor- und Folien-Abfälle · mit Aufdruck „Sammelsack" · aus Hochdruckpolyethylen



B x L [mm]	Inhalt [l]	Material	Stärke [µm]	Farbe	Inhalt je Karton [St.]	Art.-Nr.	EUR	KS
1300 x 2600	1000	LD-PE	80	transparent	20	**9000 466 521**	**88,95** [1]	IK12
1250/850 x 2600	2500	LD-PE	80	transparent	10	**9000 466 522**	**81,95** [1]	IK12

[1] Preis per VE

Lieferung ohne Inhalt bzw. Zubehör



Lieferung ohne Inhalt bzw. Zubehör

Papierabfallsack

2-lagig · 1 Lage 80 g, 2 Lage 70 g · für eine umweltgerechte Entsorgung · mit Kreuzbodenfalte 220 mm · mit Aufdruck Abfälle

B x L [mm]	Ausführung	Inhalt je Karton [St.]	Art.-Nr.	EUR	KS
700 x 950	2-lagig mit Kreuzbodenfalte	50	**9000 466 523**	**57,95** [1]	IKZ9

[1] Preis per VE



Müllbeutel

im SB - Beutel verpackt

B x L [mm]	Inhalt [l]	Stärke [µm]	Ausführung	Farbe	VE	Art.-Nr.	EUR	KS
620 x 750	60	7	Beutel à 50 St.	transparent	20	**9000 466 532**	**3,25** [1]	IE35
330/310 x 750	60	25	Pack à 10 St.	weiß	20	**9000 467 207**	**2,45** [1]	IX12

[1] Preis per Beutel



Müllbeutel

blau · SB - Beutel

B x L [mm]	Inhalt [l]	Stärke [µm]	Ausführung	Farbe	Art.-Nr.	EUR	KS
700 x 1100	120	60	SB-Beutel à 10 St.	blau	**9000 466 418**	**4,10**	IC12

DEISS
A SUND GROUP COMPANY

Plane

vielseitig einsetzbar für den Innen- und Außenbereich · z.B. als Abdeckfolie bei Malerarbeiten



B x L [mm]	Stärke [µm]	VE	Art.-Nr.	EUR	KS
4000 x 5000	7	20	**9000 467 230**	**1,50** [1]	IU35
4000 x 12500	7	10	**9000 467 231**	**3,45** [1]	IU35
4000 x 5000	45	10	**9000 467 235**	**6,25** [1]	IU35
4000 x 12500	45	5	**9000 467 236**	**16,25** [1]	IU35

[1] Preis per St.

Sichtlagerkasten

aus hochschlagfestem Polyethylen · verwindungssteifer, stapelbarer Sichtlagerkasten · kräftiger Stapelrand · große Sichtöffnung mit handlicher Griffmulde und Etikettenfeld · weitgehend beständig gegen Öl und Chemikalien, temperaturbeständig von -20 °C bis +80 °C · lebensmittelecht

Lockweiler QUALITY IN PLASTICS

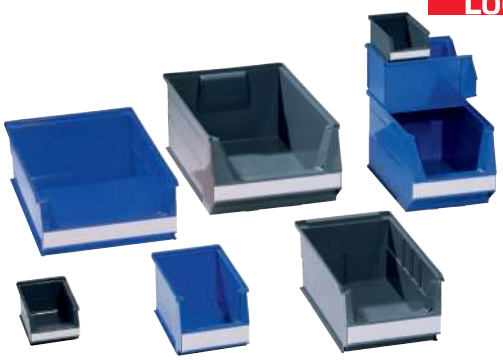

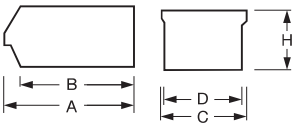

Lieferung ohne Etikett

L x B x H mm	Länge A/B mm	Breite C/D mm	Höhe H [mm]	Tragfähigkeit [kg]	Auflast [kg]	Inhalt [l]	Größe	Art.-Nr. blau	Art.-Nr. grau	EUR	VE		KS
500/450 x 310 x 200	500/450	310/300	200	40	180	23	SB2	**9000 448 546**	**9000 448 545**	**18,75** [1]	10	+	IC99
350/300 x 210 x 200	350/300	210/200	200	20	80	10	SB3	**9000 448 521**	**9000 448 520**	**12,25** [1]	10	+	IC99
350/300 x 210 x 145	350/300	210/200	145	20	80	7,2	SB3Z	**9000 448 531**	**9000 448 530**	**9,95** [1]	14	+	IC99
230/200 x 150 x 130	230/200	150/140	130	10	50	2,6	SB4	**9000 448 511**	**9000 448 510**	**4,95** [1]	25	+	IC99
160/140 x 100 x 75	160/140	100/ 95	75	5	35	0,8	SB5	**9000 448 501**	**9000 448 500**	**2,45** [1]	25	+	IC99

[1] Preis per St.

Sichtlagerkasten

aus **Polypropylen** · lebensmittelechte Farben beständig gegen Fette, Harze, Laugen, Öle und Säuren

hünersdorff



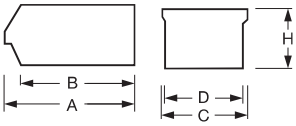

L x B x H mm	Länge A/B mm	Breite C/D mm	Höhe H [mm]	Tragfähigkeit [kg]	Auflast [kg]	Inhalt [l]	Größe	Art.-Nr. rot	Art.-Nr. blau	EUR	VE		KS
164/134 x 102 x 74	164/134	102/87	74	2,3	136	0,73	2	**9000 449 006**	**9000 449 007**	**0,95** [1]	24	+	IC77
216/183 x 102 x 74	216/183	102/87	74	4,2	163	1,0	2L	**9000 449 008**	**9000 449 009**	**1,55** [1]	18	+	IC77
242/203 x 146 x 127	242/203	146/130	127	10	179	3,0	3	**9000 449 010**	**9000 449 011**	**2,80** [1]	26	+	IC77
318/286 x 146 x 127	318/286	146/130	127	15,0	164	4,24	3L	**9000 449 016**	**9000 449 017**	**4,95** [1]	18	+	IC77
332/290 x 207 x 155	332/290	207/170	155	20	167	7,1	4	**9000 449 012**	**9000 449 013**	**6,25** [1]	12	+	IC77
489/422 x 312 x 184	489/422	312/267	184	30	242	19,27	5	**9000 449 014**	**9000 449 015**	**13,25** [1]	7	+	IC77

[1] Preis per St.

NEU

allit

Sichtlagerkasten ProfiPlus

aus 100% recyceltem Kunststoff (Polypropylen) - Quality checked by Allit · temperaturbeständig von -10 °C bis +60 °C · sichere Stapelung durch umlaufenden Stapelrand und durchgehender Führungsschiene · Hohlkammerprofile am Eingriff sorgen für Formstabilität · große Griffmulde an der Vorder- und Aufhängeleiste an der Rückseite (bis Größe 3) · beständig gegen Harze, Laugen, Fette, Öle etc. · **geeignet für Rollbänder durch glatten Unterboden** · Lieferung erfolgt ohne Etiketten (Etiketten mit Schutzfolie und Trennstege als Zubehör erhältlich)



blau Gr. 2



grau Gr. 3



blau Gr. 4



grau Gr. 4 H



blau Gr. 5

L x B x H mm	Auflast [kg]	Inhalt [l]	Größe	Art.-Nr. blau	Art.-Nr. grau	EUR	VE		KS
160 x 102 x 75	9	0,8	2	**9000 448 700**	**9000 448 701**	**1,00** [1]	24	+	IC04
235 x 150 x 125	40	2,9	3	**9000 448 702**	**9000 448 703**	**2,75** -	24	+	IC04
355 x 205 x 150	100	7,6	4	**9000 448 704**	**9000 448 705**	**5,95** -	12	+	IC04
355 x 205 x 200	90	9,8	4H	**9000 448 706**	**9000 448 707**	**8,95** -	8	+	IC04
500 x 310 x 200	140	23	5	**9000 448 708**	**9000 448 709**	**13,75** -	6	+	IC04

[1] Preis per St.

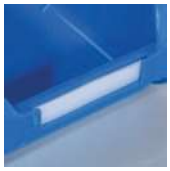



Etikett

für ProfiPlus Sichtboxen · 20 Etiketten und 20 Folienscheiben zur Beschriftung · passend zu Sichtlagerkästen ProfiPlus Boxen

für Kastengröße	Anzahl	Art.-Nr.	EUR	KS
1	1	**9000 448 720**	**2,80** [1]	IC04
3	1	**9000 448 721**	**2,80** [1]	IC04
4 + 4H	1	**9000 448 722**	**2,85** [1]	IC04
5	1	**9000 448 723**	**3,45** [1]	IC04

[1] Preis per VE



Trennwand ProfiPlus

Farbe grau · für Sichtlagerkästen
ProfiPlus · aus Polystyrol (PS) · Einsetzen durch einfaches Einstecken
Art.-Nr. 9000 448 725-9000 448 726 4 St. im Beutel,
Art.-Nr. 9000 448 727-9000 448 728 1 St. im Beutel

passend für	Länge [mm]	Höhe [mm]	Art.-Nr.	EUR	KS
Sichtlagerkasten Gr. 2	4	67	**9000 448 725**	**11,25** [1]	IC04
Sichtlagerkasten Gr. 3	6	115	**9000 448 726**	**16,75** [1]	IC04
Sichtlagerkasten Gr. 4	9	125	**9000 448 727**	**1,85** [1]	IC04
Sichtlagerkasten Gr. 5	10	170	**9000 448 728**	**3,40** [1]	IC04

[1] Preis per VE

LA-KA-PE

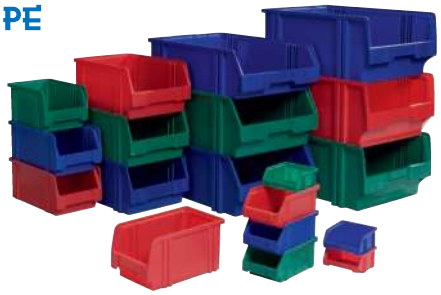

Sichtlagerkasten LK

aus hochschlagfestem Polystyrol · stapelbar · hochstabil · in den Farben rot, grün und blau · verschiedene Größen für den individuellen Bedarf · Gr. 1A mit Verstärkungsstab



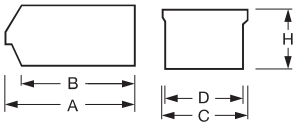

L x B x H mm	Länge A/B mm	Breite C/D mm	Höhe H [mm]	Tragfähigkeit [kg]	Größe	Art.-Nr. rot	Art.-Nr. grün	Art.-Nr. blau	EUR	VE		KS
85/65 x 105 x 45	85/65	105/105	45	1,0	5	**9000 449 030**	**9000 449 045**	**9000 449 060**	**0,95** [1]	50	+	IC68
160/140 x 105 x 75	160/140	105/105	75	2,6	4	**9000 449 031**	**9000 449 046**	**9000 449 061**	**1,80** [1]	25	+	IC68
230/200 x 140 x 130	230/200	140/140	130	8,7	3	**9000 449 033**	**9000 449 048**	**9000 449 063**	**3,85** [1]	25	+	IC68
290/266 x 140 x 130	290/266	140/140	130	9,5	3A	**9000 449 034**	**9000 449 049**	**9000 449 064**	**4,85** [1]	25	+	IC68
350/300 x 200 x 150	350/300	200/200	150	22,0	2	**9000 449 035**	**9000 449 050**	**9000 449 065**	**7,25** [1]	10	+	IC68
350/300 x 200 x 200	350/300	200/200	200	-	2A	**9000 449 036**	**9000 449 051**	**9000 449 066**	**9,95** [1]	10	+	IC68
500/450 x 300 x 180	500/450	300/300	180	-	1	**9000 449 037**	**9000 449 052**	**9000 449 067**	**12,95** [1]	10	+	IC68
500/450 x 300 x 200	500/450	300/300	200	-	1B	**9000 449 038**	**9000 449 053**	**9000 449 068**	**13,25** [1]	8	+	IC68
500/450 x 300 x 230	500/450	300/300	230	-	1A	**9000 449 039**	**9000 449 054**	**9000 449 069**	**18,75** [1]	8	+	IC68
500/450 x 300 x 145	500/450	300/300	145	-	1C	**-**	**-**	**9000 449 072**	**10,75** [1]	10	+	IC68

[1] Preis per St.

LA-KA-PE



Sichtlagerkasten PLK

aus hochwertigem Polypropylen · weitgehend beständig gegen Fette, Öle, Säuren und Laugen · temperaturbeständig von -20 °C bis +60 °C · glatte Innenflächen, leicht zu reinigen · lebensmittelecht · recyclingfähig



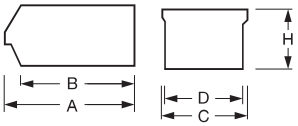

L x B x H mm	Länge A/B mm	Breite C/D mm	Höhe H [mm]	Tragfähigkeit [kg]	Auflast [kg]	Inhalt [l]	Größe	Art.-Nr. rot	Art.-Nr. blau	Art.-Nr. grün	Art.-Nr. gelb	Art.-Nr. grau	EUR	VE		KS
500 x 315 x 200	500/443	315/273	200	45	180	22,5	1	**9000 449 400**	**9000 449 401**	**9000 449 402**	**9000 449 403**	**9000 449 404**	**16,50** [1]	8	+	IC68
500 x 315 x 150	500/443	315/273	150	40	180	16,5	1C	**9000 449 405**	**9000 449 406**	**9000 449 407**	**9000 449 408**	**9000 449 409**	**13,50** [1]	10	+	IC68
330 x 213 x 200	330/290	213/179	200	25	100	9,7	2A	**9000 449 410**	**9000 449 411**	**9000 449 412**	**9000 449 413**	**9000 449 414**	**11,50** [1]	10	+	IC68
330 x 213 x 150	330/298	213/179	150	22	100	7,4	2	**9000 449 415**	**9000 449 416**	**9000 449 417**	**9000 449 418**	**9000 449 419**	**7,25** [1]	10	+	IC68
290 x 150 x 125	290/265	150/122	125	14	60	3,5	3A	**9000 449 420**	**9000 449 421**	**9000 449 422**	**9000 449 423**	**9000 449 424**	**5,75** [1]	25	+	IC68
230 x 150 x 125	230/205	150/122	125	13	60	2,7	3	**9000 449 425**	**9000 449 426**	**9000 449 427**	**9000 449 428**	**9000 449 429**	**4,25** [1]	25	+	IC68
164 x 105 x 75	164/145	105/85	75	5	25	0,7	4	**9000 449 430**	**9000 449 431**	**9000 449 432**	**9000 449 433**	**9000 449 434**	**1,95** [1]	25	+	IC68
90 x 102 x 50	90/78	102/85	50	0,5	2	0,25	5	**9000 449 435**	**9000 449 436**	**9000 449 437**	**9000 449 438**	**9000 449 439**	**1,20** [1]	50	+	IC68

[1] Preis per St.

LA-KA-PE



Frontscheibe

Sichtklappe aus Polycarbonat für Sichtlagerkästen PLK, im Stapel zu öffnen und zu schließen

für Kastengröße	VE	Art.-Nr.	EUR	KS
PLK 1	8	**9000 449 450**	**6,50** [1]	IC68
PLK 2	10	**9000 449 452**	**3,95** [1]	IC68
PLK 3 / 3a	25	**9000 449 454**	**1,90** [1]	IC68

[1] Preis per St.

Lieferung ohne Kasten

Sichtlagerkasten

aus hochschlagfestem Polyethylen · stabile, stapelbare Mehrzweckkästen · einhängbar in Regalsysteme, sowie zur Bestückung von Regalschränken · durchgehender Stapel- und Bodenrand · hohe Tragfähigkeit · temperaturbeständig -50 °C bis +80 °C · weitgehend säure- und laugenbeständig · lieferbar in 4 verschiedenen Farben: blau, gelb, grün, rot

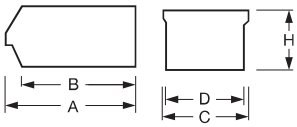



L x B x H mm	Länge A/B mm	Breite C/D mm	Höhe H [mm]	Tragfähigkeit [kg]	Auflast [kg]	Größe	Art.-Nr. blau	Art.-Nr. gelb	Art.-Nr. grün	Art.-Nr. rot	EUR	VE		KS
500/450 x 310 x 200	500/450	310/300	200	60,0	180,0	MK2	**9000 453 800**	**9000 453 801**	**9000 453 802**	**9000 453 803**	**11,75** [1]	10	+	PC09
500/450 x 310 x 140	500/450	310/300	140	50,0	180,0	MK2Z	**9000 453 805**	**9000 453 811**	**9000 453 817**	**9000 453 823**	**10,95** [1]	14	+	PC09
350/300 x 210 x 200	350/300	210/200	200	20,0	100,0	MK3	**9000 453 806**	**9000 453 807**	**9000 453 808**	**9000 453 809**	**7,75** [1]	10	+	PC09
350/300 x 210 x 140	350/300	210/200	140	20,0	100,0	MK3Z	**9000 453 830**	**9000 453 831**	**9000 453 832**	**9000 453 833**	**5,95** [1]	14	+	PC09
230/200 x 150 x 130	230/200	150/140	130	10,0	50,0	MK4	**9000 453 812**	**9000 453 813**	**9000 453 814**	**9000 453 815**	**2,95** [1]	25	+	PC09
160/140 x 100 x 75	160/140	100/95	75	5,0	35,0	MK5	**9000 453 818**	**9000 453 819**	**9000 453 820**	**9000 453 821**	**1,45** [1]	25	+	PC09
85/65 x 100 x 50	85/65	100/95	50	1,5	10,5	MK6	**9000 453 824**	**9000 453 825**	**9000 453 826**	**9000 453 827**	**1,15** [1]	50	+	PC09

[1] Preis per St.



Lieferung ohne Sichtlagerkasten



Lieferung ohne Sichtlagerkasten und Etikett

Etikett

weiß · passend für Promat-Sichtlagerkästen · inkl. transparenten Abdeckungen · VE = 100 Stück

für Kastengröße	Art.-Nr.	EUR	KS
MK2, MK 3	**9000 453 849**	**10,95** [1]	PR02
MK4	**9000 453 850**	**8,50** [1]	PR02
MK5	**9000 453 851**	**6,75** [1]	PR02
MK6	**9000 453 852**	**6,25** [1]	PR02
MK2Z, MK3Z	**9000 453 853**	**9,75** [1]	PR02

[1] Preis per VE

Frontscheibe

für Promat-Sichtlagerkästen · glasklar, aus Polystyrol · bei den Größen MK2, 2Z, 3, 3Z kann die Scheibe auch im Stapel geöffnet werden · VE = 10 Stück

für Kastengröße	Art.-Nr.	EUR	KS
MK2	**9000 453 834**	**51,95** [1]	PR02
MK2Z	**9000 453 835**	**47,95** [1]	PR02
MK3	**9000 453 836**	**40,95** [1]	PR02
MK3Z	**9000 453 837**	**35,95** [1]	PR02
MK4	**9000 453 838**	**28,95** [1]	PR02

[1] Preis per VE



Lieferung ohne Inhalt bzw. Zubehör



Lieferung ohne Sichtlagerkasten

Staubabdeckung

für Promat-Sichtlagerkästen · glasklar, aus Acrylglas · die Kästen sind auch mit Staubabdeckung stapelfähig · VE = 5 Stück

für Kastengröße	Art.-Nr.	EUR	KS
MK2, MK2Z	**9000 453 860**	**72,95** [1]	PR02
MK3, MK3Z	**9000 453 861**	**41,95** [1]	PR02
MK4	**9000 453 862**	**26,95** [1]	PR02
MK5	**9000 453 863**	**10,25** [1]	PR02

[1] Preis per VE

Querteiler

für Promat-Sichtlagerkästen · glasklar, aus Polystyrol · VE = 10 Stück

passend für	Art.-Nr.	EUR	KS
Sichtlagerkasten MK2	**9000 453 839**	**40,95** [1]	PR02
Sichtlagerkasten MK2Z	**9000 453 840**	**34,95** [1]	PR02
Sichtlagerkasten MK3	**9000 453 841**	**33,95** [1]	PR02
Sichtlagerkasten MK3Z	**9000 453 842**	**26,95** [1]	PR02

[1] Preis per VE

Längsteiler

für Promat-Sichtlagerkästen · glasklar, aus Polystyrol · VE = 10 Stück

passend für	Art.-Nr.	EUR	KS
Sichtlagerkasten MK2	**9000 453 856**	**52,95** [1]	PR02
Sichtlagerkasten MK2Z	**9000 453 857**	**49,95** [1]	PR02
Sichtlagerkasten MK3Z	**9000 453 858**	**36,95** [1]	PR02
Sichtlagerkasten MK3	**9000 453 859**	**40,95** [1]	PR02

[1] Preis per VE



Lieferung ohne Sichtlagerkasten und Etikett

®RasterPlan



Lieferung ohne Inhalt bzw. Zubehör

Sichtlagerkasten

aus schlag- und stoßfestem Polyethylen · temperaturbeständig von -40 °C bis +80 °C · Rippenverstärkung an den Bodenrändern · geeignet für Förder- und Röllchenbahnen · beständig gegen Säuren, Öle und Laugen · lebensmittecht · einfaches waagerechtes An- und Abhängen des Kastens auch im befüllten Zustand · Lieferung erfolgt ohne Etiketten



Lieferung ohne Inhalt bzw. Zubehör

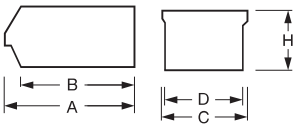

L x B x H mm	Länge A/B mm	Breite C/D mm	Höhe H [mm]	Größe	Art.-Nr. grün	Art.-Nr. blau	Art.-Nr. grau	Art.-Nr. rot	Art.-Nr. gelb	EUR	KS
500 x 300 x 250	500/460	300/285	250	1	**9144 428 160**	**9144 428 168**	**9144 428 172**	**9144 428 180**	**9144 428 184**	**22,95**	IC81
500 x 300 x 200	500/460	300/285	200	2	**9144 428 161**	**9144 428 169**	**9144 428 173**	**9144 428 181**	**9144 428 185**	**16,95**	IC81
350 x 200 x 200	350/310	200/185	200	3	**9144 428 162**	**9144 428 170**	**9144 428 174**	**9144 428 182**	**9144 428 186**	**11,75**	IC81
350 x 200 x 150	350/310	200/185	150	4	**9144 428 163**	**9144 428 171**	**9144 428 175**	**9144 428 183**	**9144 428 187**	**7,95**	IC81
290 x 140 x 130	290/255	140/125	130	5	**9144 428 164**	**9000 428 120**	**9144 428 176**	**9000 428 126**	**9144 428 188**	**6,95**	IC81
230 x 140 x 130	230/190	140/125	130	6	**9144 428 165**	**9000 428 121**	**9144 428 177**	**9000 428 127**	**9144 428 189**	**4,30**	IC81
160 x 105 x 75	160/140	105/92	75	7	**9144 428 166**	**9000 428 122**	**9144 428 178**	**9000 428 128**	**9144 428 190**	**1,95**	IC81

®RasterPlan

Auflagedeckel

für Sichtlagerkasten · transparent aus 2 mm Polystyrol, passend für die Größen 1 - 7 · transparent
VE = 1 St.



Lieferung ohne Inhalt bzw. Zubehör

L x B [mm]	für Kastengröße	Art.-Nr.	EUR	KS
500 x 300	1 u. 2	**9144 428 220**	**12,50**	IC81
350 x 200	3 u. 4	**9144 428 222**	**6,25**	IC81
290 x 140	5	**9144 428 224**	**4,30**	IC81
230 x 140	6	**9144 428 225**	**3,45**	IC81
160 x 105	7	**9144 428 226**	**2,65**	IC81

®RasterPlan



9000 428 230



9000 428 231

Rollwagen RasterMobil

robuste, pulverbeschichtete Stahlblechkonstruktion lichtgrau, RAL 7035 · Schlitzplatten, Farbe lichtgrau, RAL 7035 · komplett bestückt mit Sichtlagerkästen (mit Etiketten) aus Polyethylen · ergonomischer Handgriff · leicht verfahrbar mit je 2 vollgummibereiften Bock- und Lenkrollen, spurlos, Lenkrollen mit Feststeller gem. EN 1757-3

Höhe [mm]	Breite [mm]	Tiefe [mm]	Anzahl Sichtlager-kästen x Gr.	Ausfüh-rung	Art.-Nr.	EUR	KS
1230	1000	500	42 x Gr. 6 blau	3 Schlitz-platten	**9000 428 230**	**689,00**	IX81
1230	1000	500	18 x Gr. 6 blau, 40 x Gr. 7 rot	3 Schlitz-platten	**9000 428 231**	**669,00**	IX81

®RasterPlan



Gr. 6 blau



Gr. 7 blau



Gr. 6 rot



Gr. 7 rot

Sichtlagerkastenset

bestehend aus: Wandschiene B 920 mm mit Schlitzplatte, Stahlblech lichtgrau, RAL 7035 und Sichtlagerkästen, inkl. Etiketten

Anzahl Sichtlagerkästen x Gr.	Anzahl Schienen	Art.-Nr.	EUR	KS
6 x Gr. 6 blau	1	**9000 428 234**	**65,95**	IC81
6 x Gr. 6 rot	1	**9000 428 235**	**65,95**	IC81
8 x Gr. 7 blau	1	**9000 428 236**	**48,95**	IC81
8 x Gr. 7 rot	1	**9000 428 237**	**48,95**	IC81

®RasterPlan

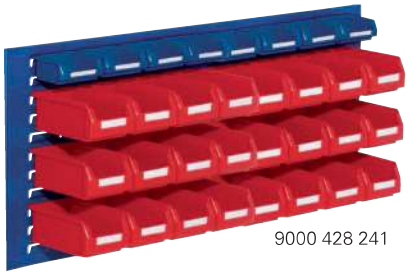

9000 428 241



9000 428 240

Sichtlagerkastenset

bestehend aus: Schlitzplatte, Stahlblech enzianblau, RAL 5010 und Lagersichtkästen, inkl. Etiketten

Anzahl Sichtlagerkästen x Gr.	Anzahl Schienen	Art.-Nr.	EUR	KS
12 x Gr.7 rot / 4 x Gr.8 blau	1	**9000 428 240**	**83,95**	IC81
24 x Gr.7 rot / 8 x Gr. 8 blau	1	**9000 428 241**	**145,00**	IC81

Steckregal

komplett mit Sichtlagerkästen PROMAT oder leer zur individuellen Bestückung · einfache und schnelle Steckmontage mit vormontierten verzinkten Rahmen · Fachböden verzinkt mit verstärktem Kastenprofil, H 25 mm, höhenverstellbar im 25-mm-Raster · Tragfähigkeit pro Fachboden 150 kg · Feldlast 1300 kg

Regalaußenmaße:
Grundregal + 60 mm, Anbauregal + 6 mm, Tiefe + 35 mm

Die Lieferung erfolgt ohne Beschriftungsetiketten und Dekoration.
Sicherheitshinweis: Regale mit einem Höhen-/Tiefenverhältnis **≥ 4:1** müssen durch geeignete Wand- oder Fußbefestigungen gegen Kippen gesichert werden.





Lieferung ohne Etiketten

H x B x T [mm]	Ausführung	Anzahl Sichtlagerkästen x Gr.	Anzahl Fachböden	Art.-Nr.	EUR	KS
H 2000 x B 1000 x T 300 [mm]						
2000 x 1000 x 300	Grundregal	30 x MK4 blau, 36 x MK4 rot	12	**9000 449 846**	**559,00**	IKZ9
2000 x 1000 x 300	Anbauregal	30 x MK4 blau, 36 x MK4 rot	12	**9000 449 847**	**505,00**	IKZ9
H 2000 x B 1000 x T 400 [mm]						
2000 x 1000 x 400	Grundregal	12 x MK3 blau, 16 x MK3 rot	8	**9000 449 842**	**535,00**	IKZ9
2000 x 1000 x 400	Anbauregal	12 x MK3 blau, 16 x MK3 rot	8	**9000 449 843**	**485,00**	IKZ9
2000 x 1000 x 400	Grundregal	16 x MK3Z blau, 20 x MK3Z rot	10	**9000 449 844**	**585,00**	IKZ9
2000 x 1000 x 400	Anbauregal	16 x MK3Z blau, 20 x MK3Z rot	10	**9000 449 845**	**529,00**	IKZ9
H 2000 x B 1000 x T 500 [mm]						
2000 x 1000 x 500	Grundregal	12 x MK2 blau, 9 x MK2 rot	8	**9000 449 840**	**575,00**	IKZ9
2000 x 1000 x 500	Anbauregal	12 x MK2 blau, 9 x MK2 rot	8	**9000 449 841**	**519,00**	IKZ9
2000 x 1000 x 500	Grundregal	14 x MK2Z blau, 13 x MK2Z rot	10	**9000 449 848**	**695,00**	IKZ9
2000 x 1000 x 500	Anbauregal	14 x MK2Z blau, 13 x MK2Z rot	10	**9000 449 849**	**635,00**	IKZ9

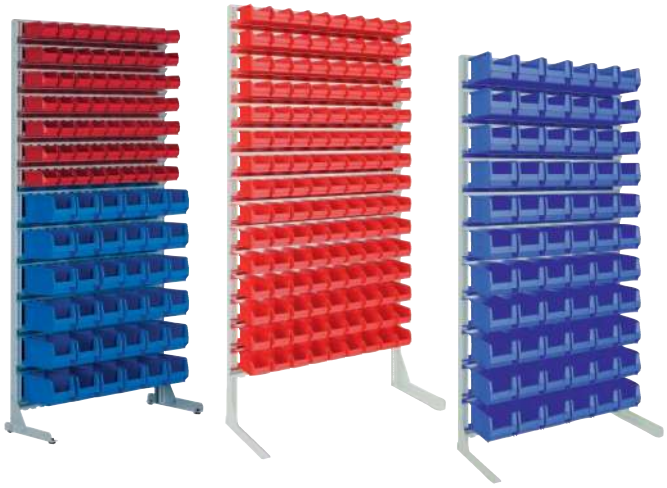

Ständerregal

einseitige Ausführung · komplett bestückt mit unterschiedlichen Sichtlagerkästen der Marke PROMAT aus Polyethylen · bestehend aus seitlichen Wangenelementen, Abdeck- und Aufhängeschienen

Lieferung erfolgt zerlegt

Ausführung	Anzahl Sichtlagerkästen x Gr.	Anzahl Schienen	Art.-Nr.	EUR	KS
H 2010 x B 1010 x T 400 mm					
einseitig	63 x MK5 rot, 36 x MK4 blau	13	**9000 449 150**	**475,00**	PX37
einseitig	135 x MK5 rot	15	**9000 449 151**	**515,00**	PX37
einseitig	66 x MK4 blau	11	**9000 449 152**	**469,00**	PX37

Ständerregal

einseitige Ausführung · bestehend aus seitlichen Wangenelementen und Abdeckschiene (oberste Schiene) · **Aufhängeschienen separat bestellen**

Lieferung erfolgt zerlegt

Ausführung	Anzahl Sichtlagerkästen x Gr.	Art.-Nr.	EUR	KS
H 2010 x B 1010 x T 400 mm				
einseitig	unbestückt	**9000 449 155**	**165,00**	IXA4

mauser
Ideen aus Stahl – seit 1896



Aufhängeschiene

zur Montage in Ständerregalen · Länge 1010 mm · verzinkt

Lieferung ohne Regal und Sichtlagerkästen

Ausführung [St.]	Art.-Nr.	EUR	KS
Set à 3	**9000 453 870**	**33,95**	ICA4
Set à 4	**9000 453 871**	**44,95**	ICA4

mauser
Ideen aus Stahl – seit 1896



Wandschiene

H 1000 mm für Wandregal · VE = 2 Stück

Art.-Nr.	EUR	KS
9000 453 873	**24,95** [1]	ICA4

[1] Preis per VE

mauser
Ideen aus Stahl – seit 1896



Abdeckschiene

oberste Schiene für Ständer-/Wandregal · verzinkt

Länge [mm]	Art.-Nr.	EUR	KS
1010	**9000 453 874**	**8,95**	IXA4



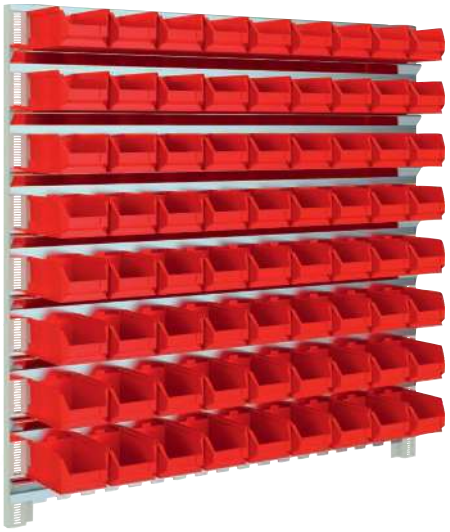

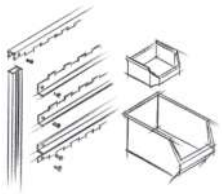

Sichtlagerkastenset

H 1000 x B 1010 mm · bestehend aus: vertikal zu montierenden lichtgrauen C-Profilen und verzinkten Aufhängeschienen zum Einhängen der Kästen

Lieferung erfolgt zerlegt inkl. Befestigungsmaterial

Anzahl Sichtlagerkästen x Gr.	Anzahl Schienen	Art.-Nr.	EUR	KS
45 x MK5 rot, 12 x MK4 blau	7	**9000 453 890**	**225,00**	PK31
72 x MK5 rot	8	**9000 453 891**	**245,00**	PK31

PROMAT



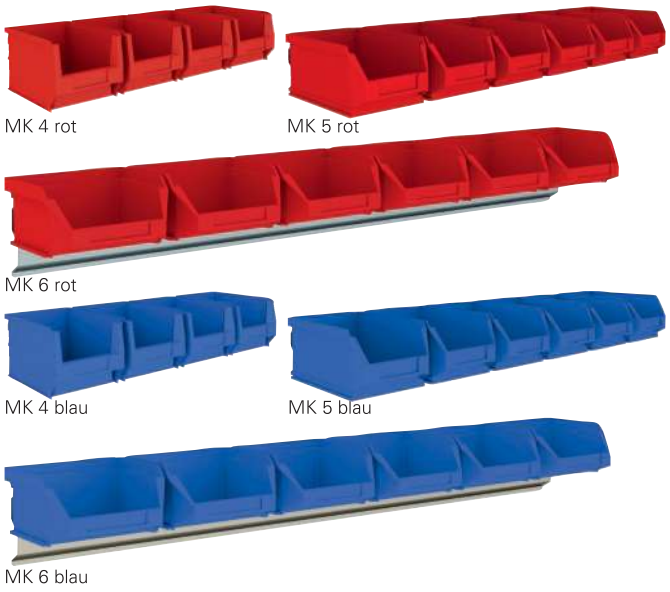

Sichtlagerkastenset

verzinkte Wandschiene B 602 mm komplett bestückt mit Sichtlagerkästen · Lieferung erfolgt zerlegt inkl. Befestigungsmaterial

Anzahl Sichtlagerkästen x Gr.	Anzahl Schienen	Art.-Nr.	EUR	KS
6 x MK6 rot	1	**9000 449 001**	**17,50**	ICA4
6 x MK6 blau	1	**9000 453 793**	**17,50**	ICA4
6 x MK5 rot	1	**9000 449 002**	**18,95**	ICA4
6 x MK5 blau	1	**9000 453 792**	**18,95**	ICA4
4 x MK4 rot	1	**9000 453 790**	**21,95**	ICA4
4 x MK4 blau	1	**9000 453 791**	**21,95**	ICA4



Wandschiene

ohne Sichtlagerkästen · verzinkte Stahlschiene · zur Aufnahme von Promat-Sichtlagerkästen der Größen MK 4-6 · mögliche Anzahl Kästen je Schiene, Größe MK 4 = 4 St., MK 5 = 6 St., MK 6 = 6 St.

Lieferumfang: **verpackt à 3 Stück**, inkl. Befestigungsmaterial

Art.-Nr.	EUR	KS
9000 449 004	**19,95** [1]	IXA4

[1] Preis per VE

Sichtlagerkasten

transparent · aus formstabilem Styrol-Acrylnitril (SAN) · glasklar · mit glatten Innenseiten · optimale Stabilität durch Hohlkammerprofil · hochschlagfest · temperaturbeständig von -18 °C bis +60 °C · weitgehend beständig gegen viele Öle, sowie die meisten Säuren und Laugen · lebensmittelecht

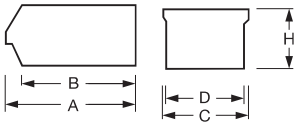

L x B x H mm	Länge A/B mm	Breite C/D mm	Höhe H [mm]	Auflast [kg]	Größe	Art.-Nr. transparent	EUR	VE		KS
230/200 x 150 x 130	230/200	150/140	130	50	MK4	**9000 453 880**	**5,25** [1]	25	+	PC09
160/140 x 100 x 75	160/140	100/95	75	35	MK5	**9000 453 881**	**3,15** [1]	25	+	PC09

[1] Preis per St.

PROMAT





Wandschiene

mit transparenten Sichtlagerkästen · verzinkte Stahlschiene, Breite 602 mm
Lieferung erfolgt zerlegt inkl. Befestigungsmaterial

Anzahl Sichtlagerkästen x Gr.	Anzahl Schienen	Art.-Nr.	EUR	KS
4 x MK4 transparent	1	**9000 453 882**	**28,95**	PC09
6 x MK5 transparent	1	**9000 453 883**	**27,95**	PC09

PROMAT



LA-KA-PE





Lieferung ohne Etiketten

Lieferung ohne Inhalt bzw. Zubehör



Lieferung ohne Inhalt bzw. Zubehör



Regalkasten

aus hochschlagfestem Polystyrol · ideal zur Lagerung von Kleinteilen in Regalsystemen · mit stirnseitigem Griff und integrierter Auszugssperre · variabel einsetzbar durch umsteckbare Trennwände (Zubehör) · extra großes Etikettenfeld (Etiketten s. Zubehör)

L x B x H mm	Art.-Nr. blau	Art.-Nr. grau	EUR	VE		KS
300 x 160 x 100/112	**9000 449 090**	**9000 449 105**	**5,25** [1]	15	+	IK68
400 x 160 x 100/112	**9000 449 091**	**9000 449 106**	**6,75** [1]	15	+	IK68
500 x 160 x 100/112	**9000 449 092**	**9000 449 107**	**7,50** [1]	15	+	IK68

[1] Preis per St.

Wandsystem

H 1000 x B 1010 mm · bestehend aus: vertikal zu montierenden lichtgrauen C-Profilen und verzinkten Aufhängeschienen zum Einhängen der Kästen

Lieferung erfolgt zerlegt inkl. Befestigungsmaterial

Anzahl Sichtlagerkästen x Gr.	Anzahl Schienen	Art.-Nr.	EUR	KS
45 x MK5, 12 x MK4 transparent	7	**9000 453 886**	**339,00**	PK31
72 x MK5 transparent	8	**9000 453 887**	**375,00**	PK31

LA-KA-PE



Lieferung ohne Regalkästen und Etiketten

LA-KA-PE



Lieferung ohne Inhalt bzw. Zubehör

Trennwand

Farbe grau · für Regalkästen · aus hochschlagfestem Polystrol · je nach Kastenlänge maximal 5/7/9-fach unterteilbar · kein Verrutschen des Lagergutes, da die Wände in die vorgesehenen Aussparungen einrasten · VE = 25 Stück

passend für	Art.-Nr.	EUR	KS
Regalkasten B. 160 mm	**9000 449 108**	**20,95** [1]	IK68

[1] Preis per VE

Etikett

weiß · passend für Regalkästen · VE = 25 Stück

für Kastengröße [mm]	Art.-Nr.	EUR	KS
B. 160	**9000 449 098**	**14,95** [1]	IK68

[1] Preis per VE

PROMAT

Regalkasten

aus Polypropylen · transparente Ausführung aus Polystyrol · weitgehend beständig gegen die meisten Säuren und Öle · temperaturbeständig von -20 °C bis +80 °C · **gewellter Innenboden** für die leichte Entnahme · Griffmulde mit großer Fläche für **Beschriftungsetiketten** (s. Zubehör) · **umsteckbare Trennwände** (s. Zubehör) · die optionale Auszugssperre verhindert das Herausrutschen der Box aus dem Regal


Lieferung ohne Inhalt bzw. Zubehör


Lieferung ohne Inhalt bzw. Zubehör


Lieferung ohne Inhalt bzw. Zubehör


Lieferung ohne Inhalt bzw. Zubehör







L x B x H mm	Kastengröße	Anzahl mögl. Trennwände	Art.-Nr. rot	Art.-Nr. blau	Art.-Nr. grün	Art.-Nr. transparent	EUR	VE		KS
300 x 91 x 81	1	4	**9000 448 950**	**9000 448 960**	**9000 448 970**	**9000 448 980**	**5,25** [1]	30	+	PX35
300 x 183 x 81	2	4	**9000 448 951**	**9000 448 961**	**9000 448 971**	**9000 448 981**	**7,50** [1]	15	+	PX35
400 x 91 x 81	3	6	**9000 448 952**	**9000 448 962**	**9000 448 972**	**9000 448 982**	**6,50** [1]	30	+	PX35
400 x 183 x 81	4	6	**9000 448 953**	**9000 448 963**	**9000 448 973**	**9000 448 983**	**8,50** [1]	15	+	PX35
400 x 235 x 145	5	6	**9000 448 996**	**9000 448 997**	**9000 448 998**	**9000 448 999**	**13,50** [1]	16	+	PX35
500 x 91 x 81	6	8	**9000 448 954**	**9000 448 964**	**9000 448 974**	**9000 448 984**	**8,25** [1]	30	+	PX35
500 x 183 x 81	7	8	**9000 448 955**	**9000 448 965**	**9000 448 975**	**9000 448 985**	**9,50** [1]	15	+	PX35
500 x 235 x 145	8	6	**9000 448 976**	**9000 448 977**	**9000 448 978**	**9000 448 979**	**16,50** [1]	9	+	PX35

[1] Preis per St.

PROMAT


Lieferung ohne Regalkästen und Etiketten

PROMAT

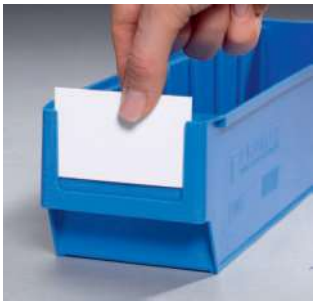
Lieferung ohne Inhalt bzw. Zubehör

Trennwand

für Regalkasten PROMAT · transparent, aus Styrolux · Anzahl Trennwände max. 4/6/8 St. · VE = 10 Stück

passend für	Art.-Nr.	EUR	KS
Regalkasten B. 91 mm	**9000 448 990**	**8,50** [1]	PX35
Regalkasten B. 183 mm	**9000 448 991**	**21,95** [1]	PX35
Regalkasten B. 235 mm	**9000 448 889**	**39,95** [1]	PX35

[1] Preis per VE

Etikett

weiß · passend für Regalkasten und Trennwände PROMAT · VE = 100 Stück

für Kastengröße [mm]	Art.-Nr.	EUR	KS
B. 91	**9000 448 993**	**12,50** [1]	PX35
B. 183	**9000 448 994**	**19,75** [1]	PX35
B. 235	**9000 448 995**	**20,95** [1]	PX35

[1] Preis per VE

PROMAT


Lieferung ohne Regalkasten

Auszugsperre

für Regalkasten PROMAT · VE = 10 Stück

Farbe	Art.-Nr.	EUR	KS
schwarz	**9000 448 992**	**8,25** [1]	PX35

[1] Preis per VE

Steckregal

komplett mit PROMAT Lagerboxen und Sichtlagerkästen · einfache und schnelle Steckmontage mit vormontierten verzinkten Rahmen · Fachböden verzinkt mit verstärktem Kastenprofil, H 25 mm, höhenverstellbar im 25-mm-Raster · Tragfähigkeit pro Fachboden 150 kg · Feldlast 1300 kg

Regalmaße: H 2000 x B 1000 x T 400 mm
Regalaußenmaße: Grundregal + 60 mm, Anbauregal + 6 mm, Tiefe + 36 mm

Lagerboxen:
Gr. 3 = L 400 x B 91 x H 81 mm
Gr. 4 = L 400 x B 183 x H 81 mm
Sichtlagerkästen:
Gr. MK 4 = L 230/200 x B 150/140 x H 130 mm
Sicherheitshinweis: Regale mit einem Höhen-/Tiefenverhältnis **≥ 4:1** müssen durch geeignete Wand- oder Fußbefestigungen gegen Kippen gesichert werden.





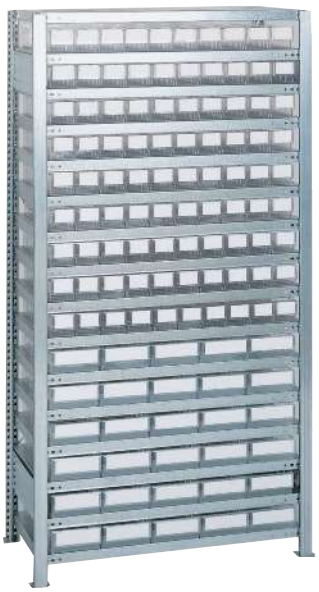



Lieferung ohne Inhalt bzw. Zubehör

Lieferung ohne Inhalt bzw. Zubehör

H x B x T [mm]	Ausführung	Anzahl Regalkästen x Gr.	Anzahl Sichtlagerkästen x Gr.	Anzahl Fachböden	Art.-Nr.	EUR	KS
2000 x 1000 x 400	Grundregal	60 x 3, 15 x 4 blau	24 x MK4 blau	14	**9000 449 860**	**995,00**	IBZ9
2000 x 1000 x 400	Anbauregal	60 x 3, 15 x 4 blau	24 x MK4 blau	14	**9000 449 861**	**955,00**	IBZ9
2000 x 1000 x 400	Grundregal	60 x 3, 15 x 4 grün	24 x MK4 grün	14	**9000 449 862**	**995,00**	IBZ9
2000 x 1000 x 400	Anbauregal	60 x 3, 15 x 4 grün	24 x MK4 grün	14	**9000 449 863**	**959,00**	IBZ9
2000 x 1000 x 400	Grundregal	60 x 3, 15 x 4 transparent	24 x MK4 transparent	14	**9000 449 864**	**995,00**	IBZ9
2000 x 1000 x 400	Anbauregal	60 x 3, 15 x 4 transparent	24 x MK4 transparent	14	**9000 449 865**	**959,00**	IBZ9
2000 x 1000 x 400	Grundregal	90 x 3, 30 x 4 blau	-	16	**9000 449 866**	**1375,00**	IBZ9
2000 x 1000 x 400	Anbauregal	90 x 3, 30 x 4 blau	-	16	**9000 449 867**	**1285,00**	IBZ9
2000 x 1000 x 400	Grundregal	90 x 3, 30 x 4 grün	-	16	**9000 449 868**	**1375,00**	IBZ9
2000 x 1000 x 400	Anbauregal	90 x 3, 30 x 4 grün	-	16	**9000 449 869**	**1285,00**	IBZ9
2000 x 1000 x 400	Grundregal	90 x 3, 30 x 4 transparent	-	16	**9000 449 870**	**1375,00**	IBZ9
2000 x 1000 x 400	Anbauregal	90 x 3, 30 x 4 transparent	-	16	**9000 449 871**	**1285,00**	IBZ9
2000 x 1000 x 400	Grundregal	90 x 3, 15 x 4 blau	-	14	**9000 449 880**	**1175,00**	IBZ9
2000 x 1000 x 400	Anbauregal	90 x 3, 15 x 4 blau	-	14	**9000 449 881**	**1115,00**	IBZ9
2000 x 1000 x 400	Grundregal	90 x 3, 15 x 4 grün	-	14	**9000 449 882**	**1175,00**	IBZ9
2000 x 1000 x 400	Anbauregal	90 x 3, 15 x 4 grün	-	14	**9000 449 883**	**1115,00**	IBZ9
2000 x 1000 x 400	Grundregal	90 x 3, 15 x 4 transparent	-	14	**9000 449 884**	**1175,00**	IBZ9
2000 x 1000 x 400	Anbauregal	90 x 3, 15 x 4 transparent	-	14	**9000 449 885**	**1115,00**	IBZ9
2000 x 1000 x 400	Grundregal	60 x 3 blau, 60 x 3 rot	-	12	**9000 449 886**	**1079,00**	IBZ9
2000 x 1000 x 400	Anbauregal	60 x 3 blau, 60 x 3 rot	-	12	**9000 449 887**	**1035,00**	IBZ9



...finden Sie auf Seite 9/180

Bitte beachten Sie unsere Rechtlichen Hinweise.

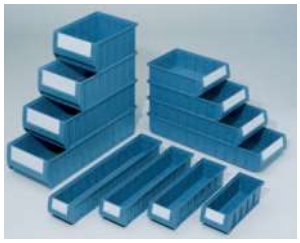

Lieferung ohne Inhalt bzw. Zubehör

Regalkasten

aus hochwertigem, Polypropylen · weitgehend resistent gegen die meisten Fette, Öle, Laugen und Säuren · sichere Stapelung durch Stapelfüße und umlaufenden Stapelrand · hohe Stabilität durch Verstärkungsrippen · temperaturbeständig von -20 °C bis +90 °C · hervorragende Raumausnutzung der Kästen durch glatte Innenwände · glatter Boden für den Einsatz in Förderanlagen und in Durchlaufregalen · **lebensmittelgeeignet - auch für unverpackte Lebensmittel nach RAL A 74**
Etiketten sind im Lieferumfang enthalten

L x B x H mm	Kastengröße	Anzahl Längs-/ Querteiler max.	Farbe	Art.-Nr. blau	EUR	VE		KS
300 x 117 x 90	1	-/4	blau	**9000 453 700**	**3,65** [1]	16	+	IXA4
300 x 234 x 90	2	3/4	blau	**9000 453 701**	**4,75** [1]	8	+	IXA4
300 x 234 x 140	3	3/4	blau	**9000 453 702**	**8,25** [1]	6	+	IXA4
400 x 117 x 90	4	-/6	blau	**9000 453 703**	**4,75** [1]	16	+	IXA4
400 x 234 x 90	5	3/6	blau	**9000 453 704**	**5,75** [1]	8	+	IXA4
400 x 234 x 140	6	3/6	blau	**9000 453 705**	**8,95** [1]	6	+	IXA4
500 x 117 x 90	7	-/8	blau	**9000 453 706**	**5,75** [1]	16	+	IXA4
500 x 234 x 90	8	3/8	blau	**9000 453 707**	**7,50** [1]	8	+	IXA4
500 x 234 x 140	9	3/8	blau	**9000 453 708**	**10,75** [1]	6	+	IXA4
600 x 117 x 90	10	-/10	blau	**9000 453 709**	**8,25** [1]	16	+	IXA4
600 x 234 x 90	11	3/10	blau	**9000 453 710**	**10,25** [1]	8	+	IXA4
600 x 234 x 140	12	3/10	blau	**9000 453 711**	**13,50** [1]	6	+	IXA4

[1] Preis per St.

Querteiler

für Regalkästen · glasklar, aus Polystyrol, mit großem Etikettenfeld · im 50-mm-Raster verstellbar · Lieferung inklusive Etiketten · VE = 10 Stück



Lieferung ohne Regalkästen

passend für	Art.-Nr.	EUR	KS
Regalkasten B 117 x H 90 mm	**9000 453 720**	**6,95** [1]	ICA4
Regalkasten B 234 x H 90 mm	**9000 453 721**	**9,75** [1]	ICA4
Regalkasten B 234 x H 140 mm	**9000 453 722**	**14,75** [1]	ICA4

[1] Preis per VE

Staubdeckel

für Regalkästen · glasklar, aus Polystyrol · die Kästen werden komplett abgedeckt, jedoch weiterhin problemlos stapelbar · VE = 10 Stück



Lieferung ohne Inhalt bzw. Zubehör

für Kastengröße	Art.-Nr.	EUR	KS
1	**9000 453 735**	**34,95** [1]	ICA4
2, 3	**9000 453 736**	**42,95** [1]	ICA4
4	**9000 453 737**	**39,95** [1]	ICA4
5, 6	**9000 453 738**	**52,95** [1]	ICA4
7	**9000 453 739**	**50,95** [1]	ICA4
8, 9	**9000 453 740**	**59,95** [1]	ICA4
10	**9000 453 741**	**60,95** [1]	ICA4
11, 12	**9000 453 742**	**68,95** [1]	ICA4

[1] Preis per VE

Längsteiler

für Regalkästen · aus beschichtetem Stahlblech · Farbe grau · zur Drittelung oder Halbierung der Kästen · VE = 10 Stück



Lieferung ohne Regalkästen und Etiketten

passend für	Art.-Nr.	EUR	KS
Regalkasten L 300 x H 90 mm	**9000 453 725**	**27,95** [1]	ICA4
Regalkasten L 300 x H 140 mm	**9000 453 726**	**34,95** [1]	ICA4
Regalkasten L 400 x H 90 mm	**9000 453 727**	**31,95** [1]	ICA4
Regalkasten L 400 x H 140 mm	**9000 453 728**	**45,95** [1]	ICA4
Regalkasten L 500 x H 90 mm	**9000 453 729**	**36,95** [1]	ICA4
Regalkasten L 500 x H 140 mm	**9000 453 730**	**50,95** [1]	ICA4
Regalkasten L 600 x H 90 mm	**9000 453 731**	**45,95** [1]	ICA4
Regalkasten L 600 x H 140 mm	**9000 453 732**	**57,95** [1]	ICA4

[1] Preis per VE

Sicherungsbügel

als Auszugstopp im Regal · federbelastet und selbstaufrichtend · für die volle Stapelbarkeit einklappbar und im Rand versenkt · VE = 10 Stück



Breite [mm]	Art.-Nr.	EUR	KS
117	**9000 453 745**	**17,75** [1]	ICA4
234	**9000 453 746**	**18,95** [1]	ICA4

[1] Preis per VE

Steckregal

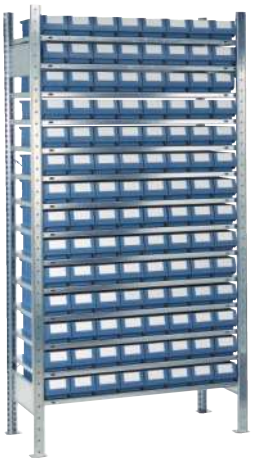

mit Regalkästen · einfache und schnelle Steckmontage mit vormontierten verzinkten Rahmen · Fachböden verzinkt mit verstärktem Kastenprofil, H 25 mm, höhenverstellbar im 25-mm-Raster · Tragfähigkeit pro Fachboden 150 kg · Feldlast 1300 kg
Regalmaße: H 2000 x B 1000 x T 300/400/500 mm
Regalaußenmaße: Grundregal + 60 mm, Anbauregal + 6 mm, Tiefe + 36 mm
Sicherheitshinweis: Regale mit einem Höhen-/Tiefenverhältnis **≥ 4:1** müssen durch geeignete Wand- oder Fußbefestigungen gegen Kippen gesichert werden.

H x B x T [mm]	Ausführung	Anzahl Regalkästen x Gr.	Anzahl Fachböden	Art.-Nr.	EUR	KS
2000 x 1000 x 300	Grundregal	112 x 1	14	**9000 453 750**	**829,00**	ICZ9
2000 x 1000 x 400	Grundregal	112 x 4	14	**9000 453 752**	**995,00**	ICZ9
2000 x 1000 x 500	Grundregal	112 x 7	14	**9000 453 754**	**1125,00**	ICZ9
2000 x 1000 x 300	Anbauregal	112 x 1	14	**9000 453 751**	**775,00**	ICZ9
2000 x 1000 x 400	Anbauregal	112 x 4	14	**9000 453 753**	**939,00**	ICZ9
2000 x 1000 x 500	Anbauregal	112 x 7	14	**9000 453 755**	**1065,00**	ICZ9

Steckregal

mit Regalkästen · einfache und schnelle Steckmontage mit vormontierten verzinkten Rahmen · Fachböden verzinkt mit verstärktem Kastenprofil, H 25 mm, höhenverstellbar im 25-mm-Raster · Tragfähigkeit pro Fachboden 150 kg · Feldlast 1300 kg
Regalmaße: H 2000 x B 1000 x T 300/400/500 mm
Regalaußenmaße: Grundregal + 60 mm, Anbauregal + 6 mm, Tiefe + 36 mm
Sicherheitshinweis: Regale mit einem Höhen-/Tiefenverhältnis **≥ 4:1** müssen durch geeignete Wand- oder Fußbefestigungen gegen Kippen gesichert werden.



H x B x T [mm]	Ausführung	Anzahl Regalkästen x Gr.	Anzahl Fachböden	Art.-Nr.	EUR	KS
2000 x 1000 x 300	Grundregal	56 x 2	14	**9000 453 758**	**669,00**	ICZ9
2000 x 1000 x 400	Grundregal	56 x 5	14	**9000 453 760**	**785,00**	ICZ9
2000 x 1000 x 500	Grundregal	56 x 8	14	**9000 453 762**	**915,00**	ICZ9
2000 x 1000 x 300	Anbauregal	56 x 2	14	**9000 453 759**	**609,00**	ICZ9
2000 x 1000 x 400	Anbauregal	56 x 5	14	**9000 453 761**	**749,00**	ICZ9
2000 x 1000 x 500	Anbauregal	56 x 8	14	**9000 453 763**	**859,00**	ICZ9

Steckregal

mit Regalkästen · einfache und schnelle Steckmontage mit vormontierten verzinkten Rahmen · Fachböden verzinkt mit verstärktem Kastenprofil, H 25 mm, höhenverstellbar im 25-mm-Raster · Tragfähigkeit pro Fachboden 150 kg · Feldlast 1300 kg
Regalmaße: H 2000 x B 1000 x T 300/400/500 mm
Regalaußenmaße: Grundregal + 60 mm, Anbauregal + 6 mm, Tiefe + 36 mm
Sicherheitshinweis: Regale mit einem Höhen-/Tiefenverhältnis **≥ 4:1** müssen durch geeignete Wand- oder Fußbefestigungen gegen Kippen gesichert werden.

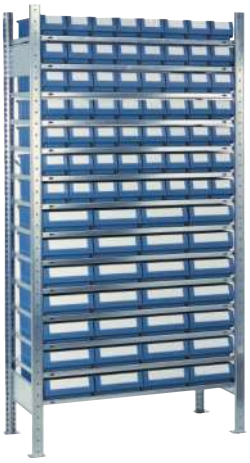

H x B x T [mm]	Ausführung	Anzahl Regalkästen x Gr.	Anzahl Fachböden	Art.-Nr.	EUR	KS
2000 x 1000 x 300	Grundregal	56 x 1, 28 x 2	14	**9000 453 766**	**749,00**	ICZ9
2000 x 1000 x 400	Grundregal	56 x 4, 28 x 5	14	**9000 453 768**	**915,00**	ICZ9
2000 x 1000 x 500	Grundregal	56 x 7, 28 x 8	14	**9000 453 770**	**999,00**	ICZ9
2000 x 1000 x 300	Anbauregal	56 x 1, 28 x 2	14	**9000 453 767**	**695,00**	ICZ9
2000 x 1000 x 400	Anbauregal	56 x 4, 28 x 5	14	**9000 453 769**	**859,00**	ICZ9
2000 x 1000 x 500	Anbauregal	56 x 7, 28 x 8	14	**9000 453 771**	**979,00**	ICZ9

Steckregal

mit Regalkästen · einfache und schnelle Steckmontage mit vormontierten verzinkten Rahmen · Fachböden verzinkt mit verstärktem Kastenprofil, H 25 mm, höhenverstellbar im 25-mm-Raster · Tragfähigkeit pro Fachboden 150 kg · Feldlast 1300 kg
Regalmaße: H 2000 x B 1000 x T 300/400/500 mm
Regalaußenmaße: Grundregal + 60 mm, Anbauregal + 6 mm, Tiefe + 36 mm
Sicherheitshinweis: Regale mit einem Höhen-/Tiefenverhältnis **≥ 4:1** müssen durch geeignete Wand- oder Fußbefestigungen gegen Kippen gesichert werden.



H x B x T [mm]	Ausführung	Anzahl Regalkästen x Gr.	Anzahl Fachböden	Art.-Nr.	EUR	KS
2000 x 1000 x 300	Grundregal	32 x 2, 16 x 3	12	**9000 453 773**	**649,00**	ICZ9
2000 x 1000 x 400	Grundregal	32 x 5, 16 x 6	12	**9000 453 775**	**759,00**	ICZ9
2000 x 1000 x 500	Grundregal	32 x 8, 16 x 9	12	**9000 453 777**	**855,00**	ICZ9
2000 x 1000 x 300	Anbauregal	32 x 2, 16 x 3	12	**9000 453 774**	**599,00**	ICZ9
2000 x 1000 x 400	Anbauregal	32 x 5, 16 x 6	12	**9000 453 776**	**709,00**	ICZ9
2000 x 1000 x 500	Anbauregal	32 x 8, 16 x 9	12	**9000 453 778**	**795,00**	ICZ9

Steckregal

mit Regalkästen · einfache und schnelle Steckmontage mit vormontierten verzinkten Rahmen · Fachböden verzinkt mit verstärktem Kastenprofil, H 25 mm, höhenverstellbar im 25-mm-Raster · Tragfähigkeit pro Fachboden 150 kg · Feldlast 1300 kg
Regalmaße: H 2000 x B 1000 x T 300/400/500 mm
Regalaußenmaße: Grundregal + 60 mm, Anbauregal + 6 mm, Tiefe + 36 mm
Sicherheitshinweis: Regale mit einem Höhen-/Tiefenverhältnis **≥ 4:1** müssen durch geeignete Wand- oder Fußbefestigungen gegen Kippen gesichert werden.



H x B x T [mm]	Ausführung	Anzahl Regalkästen x Gr.	Anzahl Fachböden	Art.-Nr.	EUR	KS
2000 x 1000 x 300	Grundregal	32 x 1, 16 x 2, 16 x 3	12	**9000 453 781**	**665,00**	ICZ9
2000 x 1000 x 400	Grundregal	32 x 4, 16 x 5, 16 x 6	12	**9000 453 783**	**819,00**	ICZ9
2000 x 1000 x 500	Grundregal	32 x 7, 16 x 8, 16 x 9	12	**9000 453 785**	**919,00**	ICZ9
2000 x 1000 x 300	Anbauregal	32 x 1, 16 x 2, 16 x 3	12	**9000 453 782**	**625,00**	ICZ9
2000 x 1000 x 400	Anbauregal	32 x 4, 16 x 5, 16 x 6	12	**9000 453 784**	**769,00**	ICZ9
2000 x 1000 x 500	Anbauregal	32 x 7, 16 x 8, 16 x 9	12	**9000 453 786**	**869,00**	ICZ9

LA-KA-PE

Regalkasten VKB

aus Polypropylen · für die Lagerhaltung in stark beanspruchten Bereichen · weitgehend beständig gegen die meisten Säuren und Öle · Rippenboden für hohe Stabilität · stapelbar · große Griffmulde

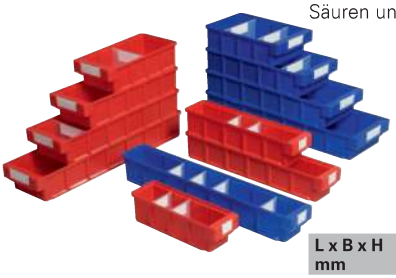



4 Längen 300, 400, 500, 600 mm
4 Breiten 93, 152, 186, 230 mm
2 Höhen 83, 150 mm
Lieferung ohne Inhalt bzw. Zubehör

L x B x H mm	Kastengröße	Anzahl mögl. Trennwände	Art.-Nr. rot	Art.-Nr. blau	EUR	VE		KS
300 x 93 x 83	1	3	**9000 449 200**	**9000 449 201**	**3,35** [1]	16	+	IX68
300 x 152 x 83	2	3	**9000 449 202**	**9000 449 203**	**4,00** [1]	10	+	IX68
300 x 186 x 83	3	3	**9000 449 204**	**9000 449 205**	**4,75** [1]	8	+	IX68
300 x 230 x 150	4	3	**9000 449 270**	**9000 449 271**	**8,50** [1]	10	+	IX68
400 x 93 x 83	5	4	**9000 449 206**	**9000 449 207**	**4,25** [1]	16	+	IX68
400 x 152 x 83	6	4	**9000 449 208**	**9000 449 209**	**5,25** [1]	10	+	IX68
400 x 186 x 83	7	4	**9000 449 210**	**9000 449 211**	**5,95** [1]	8	+	IX68
400 x 230 x 150	8	4	**9000 449 272**	**9000 449 273**	**10,50** [1]	12	+	IX68
500 x 93 x 83	9	5	**9000 449 212**	**9000 449 213**	**5,75** [1]	16	+	IX68
500 x 152 x 83	10	5	**9000 449 214**	**9000 449 215**	**6,75** [1]	10	+	IX68
500 x 186 x 83	11	5	**9000 449 216**	**9000 449 217**	**7,75** [1]	8	+	IX68
500 x 230 x 150	12	5	**9000 449 274**	**9000 449 275**	**12,95** [1]	10	+	IX68
600 x 93 x 83	13	6	**9000 449 218**	**9000 449 219**	**6,75** [1]	16	+	IX68
600 x 152 x 83	14	6	**9000 449 220**	**9000 449 221**	**8,75** [1]	10	+	IX68
600 x 186 x 83	15	6	**9000 449 222**	**9000 449 223**	**9,50** [1]	8	+	IX68
600 x 230 x 150	16	6	**9000 449 276**	**9000 449 277**	**14,95** [1]	5	+	IX68

[1] Preis per St.

LA-KA-PE



Trennwand offen



Trennwand geschlossen

LA-KA-PE



Etiketten

Etikett

weiß · passend für Regalkästen und Trennwände · VE = 50 Stück
Lieferung ohne Regalkasten

für Kastengröße [mm]	Art.-Nr.	EUR	KS
B.93	**9000 449 236**	**14,25** [1]	IX68
B.152	**9000 449 237**	**17,25** [1]	IX68
Breite 186/230	**9000 449 238**	**17,25** [1]	IX68

[1] Preis per VE

Trennwand

transparent · aus Polypropylen · VE = 25 Stück
Art. Nr. 9000 449 280 offene Ausführung
Lieferung ohne Regalkasten und Etiketten

passend für	Art.-Nr.	EUR	KS
Regalkasten B. 93 mm	**9000 449 232**	**27,95** [1]	IX68
Regalkasten B. 152 mm	**9000 449 233**	**30,95** [1]	IX68
Regalkasten B. 186 mm	**9000 449 234**	**31,95** [1]	IX68
Regalkasten B. 230 mm	**9000 449 280**	**46,95** [1]	IX68
Regalkasten B. 230 mm	**9000 449 281**	**49,95** [1]	IX68

[1] Preis per VE

LA-KA-PE



Auszugsperre

Auszugsperre

schwarz · verhindert das Herausrutschen des Kastens aus dem Regal · VE = 25 Stück
Lieferung ohne Regalkasten

Farbe	Art.-Nr.	EUR	KS
schwarz	**9000 449 244**	**30,95** [1]	IX68

[1] Preis per VE



Steckregal

komplett mit Regalkästen aus Polypropylen · einfache und schnelle Steckmontage mit vormontierten verzinkten Rahmen · Fachböden H 25 mm, höhenverstellbar im 25-mm Raster · Tragfähigkeit pro Fachboden 150 kg · Feldlast 1300 kg (bei gleichmäßig verteilter Last)
Regalmaße: H 2000 x B 1000 x T 400/500 mm
Regalaußenmaße: Grundregal + 60 mm, Anbauregal + 6 mm, Tiefe + 35 mm
Sicherheitshinweis: Regale mit einem Höhen-/Tiefenverhältnis **≥ 4:1** müssen durch geeignete Wand- oder Fußbefestigungen gegen Kippen gesichert werden.

H x B x T [mm]	Ausführung	Anzahl Regalkästen x Gr.	Anzahl Fachböden	Art.-Nr.	EUR	KS
2000 x 1000 x 400	Grundregal	70 x L 400 mm rot/ 40 x L 400 mm blau	16	**9000 449 250**	**1025,00**	ICZ9
2000 x 1000 x 400	Anbauregal	70 x L 400 mm rot/ 40 x L 400 mm blau	16	**9000 449 251**	**979,00**	ICZ9
2000 x 1000 x 500	Grundregal	70 x L 500 mm rot/ 40 x L 500 mm blau	16	**9000 449 252**	**1235,00**	ICZ9
2000 x 1000 x 500	Anbauregal	70 x L 500 mm rot/ 40 x L 500 mm blau	16	**9000 449 253**	**1179,00**	ICZ9
2000 x 1000 x 400	Grundregal	75 x L 400 mm blau	16	**9000 449 260**	**935,00**	ICZ9
2000 x 1000 x 400	Anbauregal	75 x L 400 mm blau	16	**9000 449 261**	**885,00**	ICZ9
2000 x 1000 x 500	Grundregal	75 x L 500 mm blau	16	**9000 449 262**	**1095,00**	ICZ9
2000 x 1000 x 500	Anbauregal	75 x L 500 mm blau	16	**9000 449 263**	**1045,00**	ICZ9

STEMO
STORAGE SYSTEMS



Lieferung ohne Inhalt/Zubehör



Lieferung ohne Inhalt/Zubehör



Lieferung ohne Inhalt/Zubehör



Lieferung ohne Inhalt/Zubehör

Regalkasten

aus Polypropylen (PP) · umweltfreundlich · lebensmittelecht · temperaturbeständig von -20 °C bis +80 °C
Lieferung ohne Inhalt bzw. Zubehör

L x B x H mm	Anzahl mögl. Trenn-wände	Art.-Nr. blau	Art.-Nr. rot	EUR	VE		KS
300 x 120 x 95	3	9000 449 300	9000 449 301	5,50 [1]	30	+	ICK6
400 x 120 x 95	4	9000 449 306	9000 449 307	7,25 [1]	30	+	ICK6
400 x 180 x 95	4	9000 449 308	9000 449 309	8,25 [1]	20	+	ICK6
400 x 240 x 95	4	9000 449 310	9000 449 311	9,75 [1]	15	+	ICK6
500 x 120 x 95	6	9000 449 312	9000 449 313	8,25 [1]	30	+	ICK6
500 x 180 x 95	6	9000 449 314	9000 449 315	9,75 [1]	20	+	ICK6
500 x 240 x 95	6	9000 449 316	9000 449 317	12,25 [1]	15	+	ICK6
600 x 120 x 95	7	9000 449 318	9000 449 319	10,25 [1]	30	+	ICK6
600 x 180 x 95	7	9000 449 320	9000 449 321	12,25 [1]	20	+	ICK6

[1] Preis per St.



Trennwand

transparent · aus Polystyrol (PS) · zur praktischen Unterteilung der Regalkästen · VE = 25 Stück

passend für	Art.-Nr.	EUR	KS
Regalkasten B. 120 mm	9000 449 330	19,25 [1]	ICK6
Regalkasten B. 180 mm	9000 449 331	31,95 [1]	ICK6
Regalkasten B. 240 mm	9000 449 332	36,95 [1]	ICK6

[1] Preis per VE

Auszugsperre

ermöglicht das Schrägstellen im Regal · für Regalkästen · VE = 100 Stück

Farbe	Art.-Nr.	EUR	KS
weiß	9000 449 333	58,95 [1]	ICK6

[1] Preis per VE



Etikett

Schutzfolie/Halter mit Etikett für Regalkasten · perforiertes weisses Papier · VE = 100 Stück

	Art.-Nr.	EUR	KS
	9000 449 334	20,95 [1]	ICK6

[1] Preis per VE



Regalkasten

faltbar · ideal zur Lagerung von Kleinteilen · aus 1-welliger Pappe · geringe Höhe der Karton-Vorderseite von 60 mm · platzsparende Lagerung durch flache Anlieferung · schnell aufzurichten dank Steckmechanismus · recycelbar

L x B x H mm	Art.-Nr. braun	EUR	VE	KS
200 x 100 x 100	9000 449 900	1,55 [1]	50	IKH1
200 x 200 x 100	9000 449 901	1,80 [1]	50	IKH1
300 x 100 x 100	9000 449 902	1,70 [1]	50	IKH1
300 x 200 x 100	9000 449 903	1,65 [1]	50	IKH1
400 x 150 x 100	9000 449 904	1,75 [1]	50	IKH1
500 x 200 x 100	9000 449 905	2,30 [1]	50	IKH1

[1] Preis per St.

LA-KA-PE

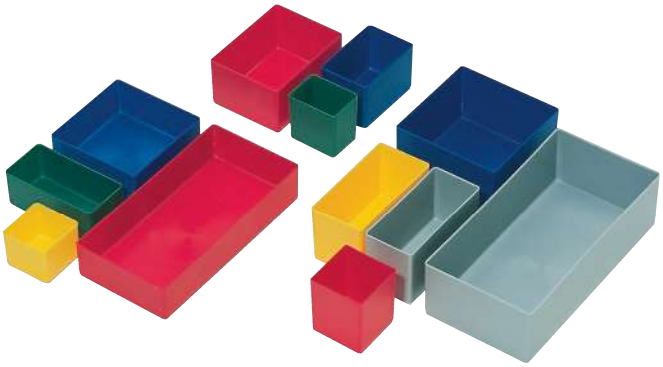

Einsatzkasten

hochschlagfestes Polystyrol · Farben: rot, blau, grün, gelb, grau · lieferbar in 3 Höhen 40, 54 oder 63 mm · Einsatzbereiche: Schubladen, Schubladenschränke, Sortimentskästen und Leerkoffer · VE = 25 Stück

Gesamtmaße L x B x H [mm]	Größe	Farbe	VE	Art.-Nr.	EUR	KS
rot						
198 x 99 x 40	1	rot	25	9000 449 701	2,10 [1]	IU68
99 x 99 x 40	2	rot	25	9000 449 702	1,15 [1]	IU68
99 x 49 x 40	3	rot	25	9000 449 703	1,00 [1]	IU68
49 x 49 x 40	4	rot	25	9000 449 704	0,90 [1]	IU68
160 x 106 x 54	5	rot	25	9000 449 744	2,70 [1]	IU68
106 x 80 x 54	6	rot	25	9000 449 705	1,30 [1]	IU68
53 x 40 x 54	8	rot	25	9000 449 707	0,95 [1]	IU68
54 x 54 x 63	9	rot	25	9000 449 708	0,95 [1]	IU68
108 x 54 x 63	10	rot	25	9000 449 740	1,30 [1]	IU68
108 x 108 x 63	11	rot	25	9000 449 734	1,40 [1]	IU68
162 x 108 x 63	12	rot	25	9000 449 735	1,80 [1]	IU68
blau						
198 x 99 x 40	1	blau	25	9000 449 720	2,10 [1]	IU68
99 x 99 x 40	2	blau	25	9000 449 721	1,15 [1]	IU68
99 x 49 x 40	3	blau	25	9000 449 722	1,00 [1]	IU68
49 x 49 x 40	4	blau	25	9000 449 723	0,90 [1]	IU68
160 x 106 x 54	5	blau	25	9000 449 745	2,70 [1]	IU68
106 x 80 x 54	6	blau	25	9000 449 724	1,30 [1]	IU68
80 x 53 x 54	7	blau	25	9000 449 725	1,15 [1]	IU68
53 x 40 x 54	8	blau	25	9000 449 726	0,95 [1]	IU68
54 x 54 x 63	9	blau	25	9000 449 727	0,95 [1]	IU68
108 x 54 x 63	10	blau	25	9000 449 741	1,30 [1]	IU68
108 x 108 x 63	11	blau	25	9000 449 709	1,40 [1]	IU68
162 x 108 x 63	12	blau	25	9000 449 728	1,80 [1]	IU68
grün						
54 x 54 x 63	9	grün	25	9000 449 731	0,95 [1]	IU68
108 x 54 x 63	10	grün	25	9000 449 742	1,30 [1]	IU68
108 x 108 x 63	11	grün	25	9000 449 732	1,40 [1]	IU68
162 x 108 x 63	12	grün	25	9000 449 718	1,80 [1]	IU68
gelb						
108 x 54 x 63	10	gelb	25	9000 449 716	1,30 [1]	IU68
grau						
216 x 108 x 63	13	grau	25	9000 449 717	2,10 [1]	IU68

[1] Preis per St.

Lockweiler
QUALITY IN PLASTICS

Klarsichtmagazin

Klarsichtbehälter aus Kunststoff in beigen, weißen oder blauen Gehäusen aus schlagfestem Polystyrol · Behälter sind zur Entnahme nach vorn schwenkbar und lassen sich herausnehmen · Gehäusebreite 600 mm · stapelbar und für die Wandbefestigung geeignet



Lieferung ohne Inhalt bzw. Zubehör



Gehäusemaße B x T x H [mm]	Behältermaße B x T x H [mm]	Anzahl Behälter x Gr.	Farbe	Art.-Nr.	EUR	KS
600 x 63 x 77	50 x 42 x 46	9 x A	beige	**9000 449 500**	**18,95**	IX99
600 x 91 x 113	80 x 63 x 70	6 x B	beige	**9000 449 503**	**23,95**	IX99
600 x 134 x 164	100 x 97 x 108	5 x C	beige	**9000 449 505**	**32,95**	IX99
600 x 172 x 207	128 x 128 x 133	4 x D	beige	**9000 449 506**	**46,95**	IX99
600 x 203 x 242	175 x 140 x 160	3 x E	beige	**9000 449 507**	**61,95**	IX99
600 x 306 x 353	268 x 220 x 243	2 x F	beige	**9000 449 508**	**139,00**	IX99
600 x 63 x 77	50 x 42 x 46	9 x A	weiß	**9000 449 640**	**18,95**	IX99
600 x 91 x 113	80 x 63 x 70	6 x B	weiß	**9000 449 643**	**23,95**	IX99
600 x 134 x 164	100 x 97 x 108	5 x C	weiß	**9000 449 645**	**32,95**	IX99
600 x 172 x 207	128 x 128 x 133	4 x D	weiß	**9000 449 646**	**46,95**	IX99
600 x 203 x 242	175 x 140 x 160	3 x E	weiß	**9000 449 647**	**61,95**	IX99
600 x 306 x 353	268 x 220 x 243	2 x F	weiß	**9000 449 648**	**139,00**	IX99
600 x 63 x 77	50 x 42 x 46	9 x A	blau	**9000 449 634**	**18,95**	IX99
600 x 91 x 113	80 x 63 x 70	6 x B	blau	**9000 449 635**	**23,95**	IX99
600 x 134 x 164	100 x 97 x 108	5 x C	blau	**9000 449 636**	**32,95**	IX99
600 x 172 x 207	128 x 128 x 133	4 x D	blau	**9000 449 637**	**46,95**	IX99
600 x 203 x 242	175 x 140 x 160	3 x E	blau	**9000 449 638**	**61,95**	IX99
600 x 306 x 353	268 x 220 x 243	2 x F	blau	**9000 449 639**	**139,00**	IX99

Lockweiler
QUALITY IN PLASTICS



Lieferung ohne Inhalt bzw. Zubehör

Klarsichtmagazin

mit Holzrückwand · die Magazine sind fest mit einer beschichteten Holzplatte verbunden · die Holzplatte ist mit Bohrungen für eine Wandbefestigung ausgerüstet · Farbe weiß

Gehäusemaße B x T x H [mm]	Anzahl Behälter x Gr.	Farbe	Art.-Nr.	EUR	KS
600 x 108 x 410	18 x B	weiß	**9000 449 650**	**98,95**	IX99

Lockweiler
QUALITY IN PLASTICS



Lieferung ohne Inhalt bzw. Zubehör

Klarsichtmagazin

mit Holzrückwand · die Magazine sind fest mit einer beschichteten Holzplatte verbunden · die Holzplatte ist mit Bohrungen für eine Wandbefestigung ausgerüstet · Farbe weiß

Gehäusemaße B x T x H [mm]	Anzahl Behälter x Gr.	Farbe	Art.-Nr.	EUR	KS
600 x 185 x 684	18 x A, 6 x B, 5 x C, 4 x D	weiß	**9000 449 652**	**179,00**	IX99

Lockweiler
QUALITY IN PLASTICS



Lieferung ohne Inhalt bzw. Zubehör

Klarsichtmagazin

mit Holzrückwand · die Magazine sind fest mit einer beschichteten Holzplatte verbunden · die Holzplatte ist mit Bohrungen für eine Wandbefestigung ausgerüstet · Farbe weiß

Gehäusemaße B x T x H [mm]	Anzahl Behälter x Gr.	Farbe	Art.-Nr.	EUR	KS
600 x 108 x 410	18 x A, 12 x B	weiß	**9000 449 651**	**119,00**	IX99

Lockweiler
QUALITY IN PLASTICS



Lieferung ohne Inhalt bzw. Zubehör

Klarsichtmagazin

mit Holzrückwand · die Magazine sind fest mit einer beschichteten Holzplatte verbunden · die Holzplatte ist mit Bohrungen für eine Wandbefestigung ausgerüstet · Farbe weiß

Gehäusemaße B x T x H [mm]	Anzahl Behälter x Gr.	Farbe	Art.-Nr.	EUR	KS
600 x 185 x 960	18 x A, 12 x B, 10 x C, 4 x D	weiß	**9000 449 653**	**245,00**	IX99

PROMAT

Werkzeug-/Beistellschrank

Stahlblechkonstruktion mit widerstandsfähiger Pulverbeschichtung · ausgestattet mit Schubladen und herausziehbaren Fachböden, mit allseitigem Rand, Höhe 30 mm, auf kugelgelagerten Präzisionsauszügen, 100 % ausziehbar · Schubladen, H 100 mm und Fachböden im 25-mm-Raster höhenverstellbar · Tragfähigkeit pro Fachboden/Schublade 35 kg · obere Ablage mit Abrollrand · Flügeltür abschließbar mit Zylinderschloss und Drehriegelverschluss mit 3-Punkt-Verriegelung



Lieferung ohne Inhalt bzw. Zubehör



Lieferung ohne Inhalt bzw. Zubehör

H x B x T [mm]	Farbe	Ausführung	Art.-Nr.	EUR	KS
1000 x 500 x 500	anthrazitgrau, RAL 7016/taubenblau NCS 4040 R 70B	1 Schublade, 2 Böden	**9000 425 930**	**329,00**	PB09
1000 x 500 x 500	anthrazitgrau, RAL 7016/taubenblau NCS 4040 R 70B	2 Schubladen, 1 Boden	**9000 425 932**	**369,00**	PB09

PROMAT

Werkzeug-/Beistellschrank

Stahlblechkonstruktion mit widerstandsfähiger Pulverbeschichtung · ausgestattet mit Schubladen und herausziehbaren Fachböden, mit allseitigem Rand, Höhe 30 mm, auf kugelgelagerten Präzisionsauszügen, 100 % ausziehbar · Schubladen, H 100 mm und Fachböden im 25-mm-Raster höhenverstellbar · Tragfähigkeit pro Fachboden/Schublade 35 kg · obere Ablage mit Abrollrand · Flügeltür abschließbar mit Zylinderschloss und Drehriegelverschluss mit 3-Punkt-Verriegelung



9000 425 936
Lieferung ohne Inhalt bzw. Zubehör



9000 425 938
Lieferung ohne Inhalt bzw. Zubehör

H x B x T [mm]	Farbe	Ausführung	Art.-Nr.	EUR	KS
1000 x 1000 x 500	anthrazitgrau, RAL 7016/taubenblau NCS 4040 R 70B	2 Schubladen, 2 Böden	**9000 425 936**	**579,00**	PB09
1000 x 1000 x 500	anthrazitgrau, RAL 7016/taubenblau NCS 4040 R 70B	2 Schubladen, 4 Böden	**9000 425 938**	**585,00**	PB09

PROMAT

Pultaufsatz

für Werkzeug- und Beistellschränke · mit Bleistiftablage und großer Schreibfläche · geräumiger Innenraum unter dem abschließbaren Deckel mit Zylinderschloss · auch **zur Wandmontage geeignet**



Lieferung ohne Deko

H x B x T [mm]	Gehäuse	Art.-Nr.	EUR	KS
272/91 x 500 x 500	anthrazitgrau, RAL 7016	**9000 425 928**	**149,00**	PB09

PROMAT

Werkzeugschrankset

fahrbar · bestehend aus: 1 Werkzeugschrank H 1000 x B 500 x T 500 mm, mit 1 Schublade H 100 mm und 2 Fachböden, Höhe 30 mm, (lt. UVV nicht ausziehbar) · Schreibpultaufsatz · robuster Rollenuntersatz mit 4 Lenkrollen Ø 75 mm, Tragfähigkeit 75 kg pro Rolle

Fachböden im Schrank müssen arretiert werden!



Lieferung ohne Inhalt bzw. Zubehör

H x B x T [mm]	Farbe	Art.-Nr.	EUR	KS
1310 x 500 x 500	anthrazitgrau, RAL 7016/taubenblau NCS 4040 R 70B	**9000 425 940**	**519,00**	PR01

Werkzeug-/Beistellschrank

Stahlblechkonstruktion mit widerstandsfähiger Pulverbeschichtung · ausgestattet mit Schubladen und herausziehbaren Fachböden, mit allseitigem Rand, Höhe 30 mm, auf kugelgelagerten Präzisionsauszügen, 100 % ausziehbar · Schubladen, H 100 mm und Fachböden im 25-mm-Raster höhenverstellbar · Tragfähigkeit pro Fachboden/Schublade 35 kg · obere Ablage mit Abrollrand · Flügeltür abschließbar mit Zylinderschloss und Drehriegelverschluss mit 3-Punkt-Verriegelung

Lieferung ohne Inhalt



9000 425 943
Lieferung ohne Inhalt
bzw. Zubehör



9000 425 944



9000 452 280
Lieferung ohne Inhalt
bzw. Zubehör



9000 452 342
Lieferung ohne Inhalt
bzw. Zubehör



9000 452 370
Lieferung ohne Inhalt
bzw. Zubehör



9000 452 371
Lieferung ohne Inhalt
bzw. Zubehör

H x B x T [mm]	Farbe	Ausführung	Art.-Nr.	EUR	KS
1000 x 500 x 500	lichtgrau, RAL 7035/lichtgrau, RAL 7035	1 Schublade, 2 Böden	**9000 452 280**	**369,00**	IBF9
1000 x 500 x 500	lichtgrau, RAL 7035/anthrazitgrau, RAL 7016	1 Schublade, 2 Böden	**9000 425 943**	**369,00**	IBF9
1000 x 500 x 500	lichtgrau, RAL 7035/enzianblau, RAL 5010	1 Schublade, 2 Böden	**9000 452 342**	**369,00**	IBF9
1000 x 500 x 500	lichtgrau, RAL 7035/lichtgrau, RAL 7035	2 Schubladen, 1 Boden	**9000 452 371**	**385,00**	IBF9
1000 x 500 x 500	lichtgrau, RAL 7035/anthrazitgrau, RAL 7016	2 Schubladen, 1 Boden	**9000 425 944**	**385,00**	IBF9
1000 x 500 x 500	lichtgrau, RAL 7035/enzianblau, RAL 5010	2 Schubladen, 1 Boden	**9000 452 370**	**385,00**	IBF9

Werkzeug-/Beistellschrank

Stahlblechkonstruktion mit widerstandsfähiger Pulverbeschichtung · ausgestattet mit Schubladen und herausziehbaren Fachböden, mit allseitigem Rand, Höhe 30 mm, auf kugelgelagerten Präzisionsauszügen, 100 % ausziehbar · Schubladen, H 100 mm und Fachböden im 25-mm-Raster höhenverstellbar · Tragfähigkeit pro Fachboden/Schublade 35 kg · obere Ablage mit Abrollrand · Flügeltür abschließbar mit Zylinderschloss und Drehriegelverschluss mit 3-Punkt-Verriegelung

Lieferung ohne Inhalt



9000 452 357



9000 425 948
Lieferung ohne Inhalt
bzw. Zubehör



9000 452 290
Lieferung ohne Inhalt
bzw. Zubehör



9000 452 344
Lieferung ohne Inhalt
bzw. Zubehör



9000 452 358
Lieferung ohne Inhalt
bzw. Zubehör



9000 452 359
Lieferung ohne Inhalt
bzw. Zubehör

H x B x T [mm]	Farbe	Ausführung	Art.-Nr.	EUR	KS
1000 x 1000 x 500	lichtgrau, RAL 7035/lichtgrau, RAL 7035	1 Schublade, 2 Böden	**9000 452 357**	**589,00**	IBF9
1000 x 1000 x 500	lichtgrau, RAL 7035/anthrazitgrau, RAL 7016	1 Schublade, 2 Böden	**9000 452 359**	**589,00**	IBF9
1000 x 1000 x 500	lichtgrau, RAL 7035/enzianblau, RAL 5010	1 Schublade, 2 Böden	**9000 452 358**	**589,00**	IBF9
1000 x 1000 x 500	lichtgrau, RAL 7035/lichtgrau, RAL 7035	2 Schubladen, 2 Böden	**9000 452 290**	**635,00**	IBF9
1000 x 1000 x 500	lichtgrau, RAL 7035/anthrazitgrau, RAL 7016	2 Schubladen, 2 Böden	**9000 425 948**	**635,00**	IBF9
1000 x 1000 x 500	lichtgrau, RAL 7035/enzianblau, RAL 5010	2 Schubladen, 2 Böden	**9000 452 344**	**635,00**	IBF9

Werkzeugschrankset

Stahlblechkonstruktion mit widerstandsfähiger Pulverbeschichtung · bestehend aus 1 Werkzeugschrank H 1000 x B 500 x T 500 mm mit 1 Schublade H 100 mm und 2 Fachböden, mit allseitigem Rand, Höhe 30 mm (lt. UVV nicht ausziehbar) · Schreibpultaufsatz mit abschließbarerem Deckel · Rollenuntersatz mit 4 Lenkrollen Ø 75 mm, Tragfähigkeit 75 kg pro Rolle · Schubladen, H 100 mm und Fachböden im 25-mm-Raster höhenverstellbar · Tragfähigkeit pro Fachboden/Schublade 35 kg · Flügeltür abschließbar mit Zylinderschloss und Drehriegelverschluss mit 3-Punkt-Verriegelung



9000 425 942
Lieferung ohne Inhalt
bzw. Zubehör



9142 452 182
Lieferung ohne Inhalt
bzw. Zubehör



9142 452 183
Lieferung ohne Inhalt
bzw. Zubehör

H x B x T [mm]	Farbe	Art.-Nr.	EUR	KS
1310 x 500 x 500	lichtgrau, RAL 7035/lichtgrau, RAL 7035	**9142 452 182**	**565,00**	IBF9
1310 x 500 x 500	lichtgrau, RAL 7035/anthrazitgrau, RAL 7016	**9000 425 942**	**565,00**	IBF9
1310 x 500 x 500	lichtgrau, RAL 7035/enzianblau, RAL 5010	**9142 452 183**	**565,00**	IBF9

stumpf®

Pultaufsatz

mit Bleistiftablage und großer Schreibfläche · geräumiger Innenraum unter dem abschließbarem Deckel mit Zylinderschloss · **auch zur Wandmontage geeignet**



Lieferung ohne Inhalt bzw. Zubehör

passend zu Werkzeug- und Beistellschränken

H x B x T [mm]	Gehäuse	Art.-Nr.	EUR	KS
272/91 x 500 x 500	lichtgrau, RAL 7035	**9000 452 295**	**159,00**	IBF9

Rollenuntersatz

durchgehende Bodenplatte anthrazitgrau, RAL 7016 mit umlaufendem Rand · mit 4 Lenkrollen, davon 2 mit Feststeller · Rollen-Ø 75 mm · Material: glasfaserverstärktes Polyamid, Stahllager · Tragfähigkeit pro Rolle 75 kg · passend zu Werkzeug- und Beistellschränken



Lieferung ohne Inhalt bzw. Zubehör

Bei Verwendung eines Rollenuntersatzes sind die Fachböden im Schrank zu arretieren!!

B x T [mm]	Art.-Nr.	EUR	KS
500 x 500	**9000 452 265**	**149,00**	IBF9

Fachboden

verzinkt · Tragfähigkeit ca. 50 kg · B 500 x T 500 mm · passend zu Werkzeug- und Beistellschränken

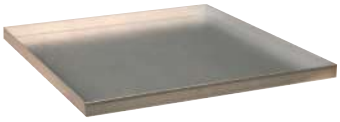

Art.-Nr.	EUR	KS
9000 452 252	**44,95**	IXF9

Antirutschmatte

hält unverrückbar auf nahezu allen Materialien · einfach zuschneidbar · waschbar bis 60 °C · gute Beständigkeit gegenüber Öl, Benzin, Säuren und Laugen · Farbe anthrazit



Lieferung ohne Inhalt bzw. Zubehör

L x B [mm]	Stärke [mm]	Art.-Nr.	EUR	KS
1200 x 600	4	**9000 452 300**	**25,95**	IE26



9000 453 656



9000 453 657
Lieferung ohne Inhalt bzw. Zubehör



9000 453 661



9000 453 660
Lieferung ohne Inhalt bzw. Zubehör

Hängeschrank

stabile Stahlblechkonstruktion, pulverbeschichtet · Türen aus Vollblech, abschließbar mit Zylinderschloss · Fachboden höhenverstellbar, Tragfähigkeit 15 kg

H x B x T [mm]	Farbe	Art.-Nr.	EUR	KS
600 x 400 x 300	lichtgrau, RAL 7035/ lichtgrau, RAL 7035	**9000 453 656**	**165,00**	IKZ9
600 x 400 x 300	lichtgrau, RAL 7035/ enzianblau, RAL 5010	**9000 453 657**	**165,00**	IKZ9
600 x 800 x 300	lichtgrau, RAL 7035/ lichtgrau, RAL 7035	**9000 453 660**	**209,00**	ICZ9
600 x 800 x 300	lichtgrau, RAL 7035/ enzianblau, RAL 5010	**9000 453 661**	**209,00**	ICZ9

Justrite®
Safety Group

NEU



Dokumentenbox

aus robustem Polyethylen · schützt wichtige Gefahrstoff-Datenblätter usw. · mit eigenem Beschriftungsfeld an der Vorderseite · inkl. extra starker Klebefolie an der Rückseite zur Befestigung

B x H [mm]	für Format	Art.-Nr. rot	EUR	KS
260 x 318	DIN A4 hoch	**9133 467 734**	**82,95**	IBL2
333 x 400	DIN A4 hoch	**9133 467 735**	**105,00**	IBL2

Schließfachschrank

robuste Stahlblechkonstruktion, pulverbeschichtet · Vollblechtür abschließbar mit Zylinderschloss mit 2 Schlüsseln · inklusive Verschraubungsmaterial für eine Reihen -und Stapelverbindung

NEU



9000 453 670 + 9000 453 672



9000 453 670 + 9000 453 672



9000 453 671 + 9000 453 673



9000 453 671 + 9000 453 673

H x B x T [mm]	Korpus	Türen	Art.-Nr.	EUR	KS
450 x 450 x 450	lichtgrau, RAL 7035	lichtgrau, RAL 7035	**9000 453 670**	**76,95**	ICZ9
450 x 450 x 450	lichtgrau, RAL 7035	enzianblau, RAL 5010	**9000 453 671**	**76,95**	ICZ9
350 x 400 x 450	lichtgrau, RAL 7035	lichtgrau, RAL 7035	**9000 453 672**	**62,95**	ICZ9
350 x 400 x 450	lichtgrau, RAL 7035	enzianblau, RAL 5010	**9000 453 673**	**62,95**	ICZ9

bedrunka+hirth
Workplace up to date – mehr Raum zum Arbeiten

NEU

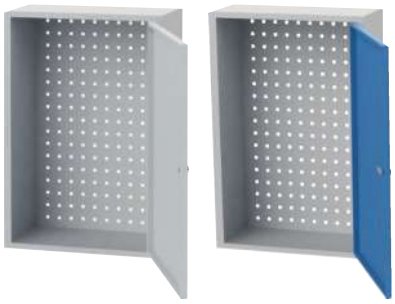

Hängeschrank

stabile Stahlblechkonstruktion, pulverbeschichtet (Strukturlack) · Tür abschließbar mit Zylinderschloss · Rückwand mit Vierkantlochung 10 x 10 mm, Lochabstand 38 mm

H x B x T [mm]	Farbe	Art.-Nr.	EUR	KS
750 x 500 x 200	lichtgrau, RAL 7035/ lichtgrau, RAL 7035	**9000 426 220**	**195,00**	IB13
750 x 500 x 200	lichtgrau, RAL 7035/ signalblau, RAL 5005	**9000 426 221**	**195,00**	IB13

bedrunka+hirth
Workplace up to date – mehr Raum zum Arbeiten

NEU



Hängeschrank

stabile Stahlblechkonstruktion, pulverbeschichtet (Strukturlack) · 3 Türen aus Vollblech, abschließbar mit Zylinderschloss · 4 Fachböden höhenverstellbar, Tragfähigkeit 20 kg · 2 Zwischentrennwände · Rückwand mit Vierkantlochung 10 x 10 mm, Lochabstand 38 mm

H x B x T [mm]	Farbe	Art.-Nr.	EUR	KS
750 x 1500 x 200	lichtgrau, RAL 7035/ lichtgrau, RAL 7035	**9000 426 224**	**515,00**	IB13
750 x 1500 x 200	lichtgrau, RAL 7035/ signalblau, RAL 5005	**9000 426 225**	**515,00**	IB13

bedrunka+hirth
Workplace up to date – mehr Raum zum Arbeiten

NEU





Hängeschrank

stabile Stahlblechkonstruktion, pulverbeschichtet (Strukturlack) · 2 Türen aus Vollblech, abschließbar mit Zylinderschloss · 3 Fachböden höhenverstellbar, Tragfähigkeit 20 kg · 1 Zwischentrennwand · Rückwand mit Vierkantlochung 10 x 10 mm, Lochabstand 38 mm

H x B x T [mm]	Farbe	Art.-Nr.	EUR	KS
750 x 1000 x 200	lichtgrau, RAL 7035/ lichtgrau, RAL 7035	**9000 426 222**	**325,00**	IB13
750 x 1000 x 200	lichtgrau, RAL 7035/ signalblau, RAL 5005	**9000 426 223**	**325,00**	IB13

bedrunka+hirth
Workplace up to date – mehr Raum zum Arbeiten

NEU



Fachboden

pulverbeschichtet (Strukturlack) lichtgrau, RAL 7035 · passend für Hängeschranke · Breite 500 mm · Tragfähigkeit 20 kg

	Art.-Nr.	EUR	KS
	9000 426 226	**21,95**	IB13



NEU



Schubladenschrank

präzise Stahlblechkonstruktion mit robuster Pulverbeschichtung (Strukturlack) · **Gesamttragfähigkeit 1500 kg** · Schubladenführungen mit **100 % Vollauszug** und absoluter Einzelauszugsperre mit Zentralverschluss · Aluminium-Griffleisten mit Beschriftungsstreifen und Klarsichtabdeckung · Innenmaße B 600 x T 600 mm · Tragfähigkeit pro Schublade 100 kg

Lieferumfang:
Klarsicht-**PVC Schrankabdeckung**,
Kleinteileset 15 tlg. für Schubladenhöhe 75 mm,
Trennwandset 6 tlg. für Schubladenhöhe 100 mm

H x B x T [mm]	Anzahl Schubladen x H [mm]	Gehäuse	Schubladen	Art.-Nr.	EUR	KS
1019 x 705 x 736	1x 75, 1x 100, 1x 125, 1x 150, 1x 200, 1x 250	lichtgrau, RAL 7035	signalblau, RAL 5005	**9000 426 111**	**745,00**	IR13
1019 x 705 x 736	1x 75, 1x 100, 1x 125, 1x 150, 1x 200, 1x 250	lichtgrau, RAL 7035	anthrazitgrau, RAL7016	**9000 426 112**	**745,00**	IR13

Schubladenschrank

Gehäuse
· Präzise Konstruktion aus hochwertigem Stahlblech
· Gehäuse mit Rahmenverstärkung
· Gesamttragfähigkeit 1500 kg

Schubladen
· Leichtgängige Schubladenführungen für maximalen Komfort **mit 100 % Vollauszug**
· **mit absoluter Einzelauszugsperre** und Zentralverschluss, e in Kippen des Schrankes nach vorne ist ausgeschlossen
· Innen liegende **Aluminium-Griffleisten** vermindern die Verletzungsgefahr durch hängenbleiben
· Optimale Kennzeichnung durch Beschriftungsstreifen mit Klarsichtabdeckung
· Geschlitzte Seitenwände bieten zahlreiche Möglichkeiten für individuelle Unterteilungen

Lackierung
· Alle Schubladenschränke werden mit einer hochwertigen und robusten Pulverbeschichtung (Strukturlack) geliefert

Tragfähigkeit pro Schublade
Fronthöhe 50 mm = Tragfähigkeit 70 kg
Fronthöhe 75, 100, 125, 150, 200, 250, 300 mm = Tragfähigkeit 100 kg

Schubladen-Innenmaße
Breite 705 mm = Breite 600 x Tiefe 600 mm
Breite 1005 mm = Breite 900 x Tiefe 600 mm



9000 426 000



9000 426 009



9000 426 004



9000 426 031



9000 426 032

H x B x T [mm]	Anzahl Schubladen x H [mm]	Gehäuse	Schubladen	Art.-Nr.	EUR	KS
819 x 705 x 736	2x 100, 2x 150, 1x 200	lichtgrau, RAL 7035	signalblau, RAL 5005	**9000 426 032**	**909,00**	IB13
819 x 705 x 736	2x 100, 2x 150, 1x 200	lichtgrau, RAL 7035	anthrazitgrau, RAL 7016	**9000 426 033**	**909,00**	IB13
1019 x 705 x 736	1 x 75, 1 x 100, 1 x 125, 1 x 150, 1 x 200, 1 x 250	lichtgrau, RAL 7035	signalblau, RAL 5005	**9000 426 000**	**765,00**	IB13
1019 x 705 x 736	1 x 75, 1 x 100, 1 x 125, 1 x 150, 1 x 200, 1 x 250	lichtgrau, RAL 7035	anthrazitgrau, RAL 7016	**9000 426 001**	**765,00**	IB13
1019 x 705 x 736	2 x 75, 2 x 100, 2 x 125, 1 x 300	lichtgrau, RAL 7035	signalblau, RAL 5005	**9000 426 016**	**939,00**	IB13
1019 x 705 x 736	2 x 75, 2 x 100, 2 x 125, 1 x 300	lichtgrau, RAL 7035	anthrazitgrau, RAL 7016	**9000 426 017**	**939,00**	IB13
1019 x 705 x 736	1 x 50, 1 x 75, 1 x 100, 1 x 125, 2 x 150, 1 x 250	lichtgrau, RAL 7035	signalblau, RAL 5005	**9000 426 008**	**909,00**	IB13
1019 x 705 x 736	1 x 50, 1 x 75, 1 x 100, 1 x 125, 2 x 150, 1 x 250	lichtgrau, RAL 7035	anthrazitgrau, RAL 7016	**9000 426 009**	**909,00**	IB13
1019 x 1005 x 736	1 x 75, 1 x 100, 1 x 125, 1 x 150, 1 x 200, 1 x 250	lichtgrau, RAL 7035	signalblau, RAL 5005	**9000 426 004**	**1315,00**	IB13
1019 x 1005 x 736	1 x 75, 1 x 100, 1 x 125, 1 x 150, 1 x 200, 1 x 250	lichtgrau, RAL 7035	anthrazitgrau, RAL 7016	**9000 426 005**	**1315,00**	IB13
1019 x 1005 x 736	2 x 50, 3 x 100, 2 x 150, 1 x 200	lichtgrau, RAL 7035	signalblau, RAL 5005	**9000 426 030**	**1669,00**	IB13
1019 x 1005 x 736	2 x 50, 3 x 100, 2 x 150, 1 x 200	lichtgrau, RAL 7035	anthrazitgrau, RAL 7016	**9000 426 031**	**1669,00**	IB13



Schubladengummieinlage

schwarz · ab Fronthöhe 50 mm · **für Schubladen-Innenmaße B 600 x T 600 mm**

Farbe	Art.-Nr.	EUR	KS
schwarz	**9000 426 090**	**33,95**	IX14

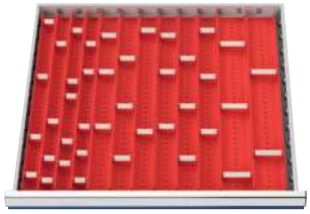

Muldeneinsatzset

H 30 mm · aus ABS Kunststoff · 56-teilig für Fronthöhe 50 - 75 mm · **für Schubladen-Innenmaße B 600 x T 600 mm** · 4 Muldenplatten mit 4 Mulden · 8 Muldenplatten mit 3 Mulden · 4 Muldenplatten mit 2 Mulden · 18 Trennwände für 4 Mulden · 17 Trennwände für 3 Mulden · 5 Trennwände für 2 Mulden

Art.-Nr.	EUR	KS
9000 426 091	**86,95**	IX14

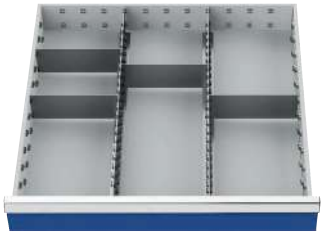

Schubladenunterteilungs-material

Metalleinteilung für Fronthöhe 100 - 125 mm · **für Schubladen-Innenmaße B 600 x T 600 mm** · 2 Längstrennwände · 4 Quertrennwände

Ausführung	Fronthöhe [mm]	passend für	Art.-Nr.	EUR	KS
2 Längs-/4 Querteiler	100 - 125	Schränke/ Werkbänke	**9000 426 092**	**36,95**	IX14



Schubladenunterteilungsmaterial

Metalleinteilung für Fronthöhe 100 - 125 mm · **für Schubladen-Innenmaße B 900 x T 600 mm** · 4 Längstrennwände · 8 Quertrennwände

Ausführung	Fronthöhe [mm]	passend für	Art.-Nr.	EUR	KS
4 Längs-/ 8 Querteiler	100 - 125	Schubladenschränke	**9000 426 102**	**58,95**	IX14



Schubladenunterteilungs-material

Metalleinteilung für Fronthöhe 150 mm · **für Schubladen-Innenmaße B 600 x T 600 mm** · 2 Längstrennwände · 4 Quertrennwände

Ausführung	Fronthöhe [mm]	passend für	Art.-Nr.	EUR	KS
2 Längs-/ 4 Querteiler	150	Schränke/ Werkbänke	**9000 426 093**	**37,95**	IX14

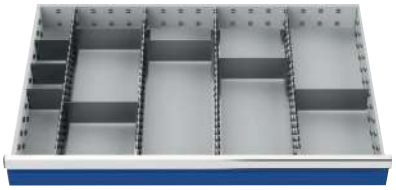

Schubladenunterteilungsmaterial

Metalleinteilung, für Fronthöhe 150 mm · **für Schubladen-Innenmaße B 900 x T 600 mm** · 4 Längstrennwände · 8 Quertrennwände

Ausführung	Fronthöhe [mm]	passend für	Art.-Nr.	EUR	KS
4 Längs-/ 8 Querteiler	150	Schubladenschränke	**9000 426 103**	**81,95**	IX14



Schubladenunterteilungs-material

Metalleinteilung für Fronthöhe 200 mm · **für Schubladen-Innenmaße B 600 x T 600 mm** · 2 Längstrennwand · 4 Quertrennwände

Ausführung	Fronthöhe [mm]	passend für	Art.-Nr.	EUR	KS
2 Längs-/ 4 Querteiler	200	Schränke/ Werkbänke	**9000 426 094**	**38,95**	IX14



Schubladenunterteilungsmaterial

Metalleinteilung für Fronthöhe 200 mm · **für Schubladen-Innenmaße B 900 x T 600 mm** · 4 Längstrennwände · 8 Quertrennwände

Ausführung	Fronthöhe [mm]	passend für	Art.-Nr.	EUR	KS
4 Längs-/ 8 Querteiler	200	Schubladenschränke	**9000 426 104**	**96,95**	IX14



Schubladengummieinlage

schwarz · ab Fronthöhe 50 mm · **für Schubladen-Innenmaße B 900 x T 600 mm**

Farbe	Art.-Nr.	EUR	KS
schwarz	**9000 426 100**	**48,95**	IX14

bedrunka+hirth
Workplace up to date – mehr Raum zum Arbeiten

NEU



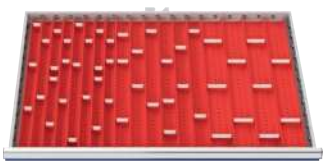

Muldeneinsatzset

H 30 mm · aus ABS Kunststoff · 71-teilig für Fronthöhe 50 - 75 mm · **für Schubladen-Innenmaße B 900 x T 600 mm** · 8 Muldenplatten mit 4 Mulden · 8 Muldenplatten mit 3 Mulden · 8 Muldenplatten mit 2 Mulden · 23 Trennwände für 4 Mulden · 14 Trennwände für 3 Mulden · 10 Trennwände für 2 Mulden

	Art.-Nr.	EUR	KS
	9000 426 101	**115,00**	IX14



Hubwagensockel

passend für Schubladenschränke · Stahlblech, pulverbeschichtet lichtgrau RAL 7035 · Unterfahrhöhe ca. 100 mm · mit abnehmbarer Frontblende

Breite [mm]	Art.-Nr.	EUR	KS
705	**9000 426 114**	**155,00**	IB13
1005	**9000 426 115**	**165,00**	IB13



9000 426 060





9000 426 071

NEU



9000 426 069



9000 426 072



9000 426 137



9000 426 133



9000 426 135

Werkbank

Arbeitsplatte

· Mehrschichtig verleimte **Buche-Multiplexplatte 40 mm** stark, mit Lackleinöl imprägniert

Werkbankgestell-/gehäuse

· Robuste Konstruktion aus Stahlblech
· Untergestell aus verschweißtem Vierkantrohr 40 x 40 x 2 mm, selbsttragend
· Füße mit Niveauregulierung sorgen für festen Stand
· **Gesamttragfähigkeit 1000 kg**

Schubladen

· Leichtgängige Schubladenführungen für maximalen Komfort
· Schubladen mit **100% Vollauszug, Tragfähigkeit 100 kg**, Schubladeninnenmaße B 450 x T 600 mm, Art.-Nr. 9000 426 064 - 9000 426 065, 9000 426 070 - 9000 426 071 B 600 x T 600 mm
· Innen liegende **Aluminium-Griffleisten** vermindern die Verletzungsgefahr durch hängenbleiben
· Optimale Kennzeichnung durch Beschriftungsstreifen mit Klarsichtabdeckung
· Türen und Schubladen sind durch ein Zylinderschloss abschließbar

Lackierung

· Alle Werkbänke werden mit einer hochwertigen und robusten Pulverbeschichtung (Strukturlack) geliefert

B x T x H [mm]	Anzahl Schubladen x H [mm]	Anzahl Türen x H [mm]	Gestell	Fronten	Art.-Nr.	EUR	KS
1500 x 750 x 859	1 x 150	1 x 450	lichtgrau, RAL 7035	signalblau, RAL 5005	**9000 426 060**	**709,00**	IB13
1500 x 750 x 859	1 x 150	1 x 450	lichtgrau, RAL 7035	anthrazitgrau, RAL 7016	**9000 426 061**	**709,00**	IB13
2000 x 750 x 859	1 x 150	1 x 450	lichtgrau, RAL 7035	signalblau, RAL 5005	**9000 426 068**	**749,00**	IB13
2000 x 750 x 859	1 x 150	1 x 450	lichtgrau, RAL 7035	anthrazitgrau, RAL 7016	**9000 426 069**	**749,00**	IB13
1500 x 750 x 859	2 x 150	2 x 450	lichtgrau, RAL 7035	signalblau, RAL 5005	**9000 426 064**	**899,00**	IB13
1500 x 750 x 859	2 x 150	2 x 450	lichtgrau, RAL 7035	anthrazitgrau, RAL 7016	**9000 426 065**	**899,00**	IB13
1500 x 750 x 859	2 x 150 1 x 300	1 x 600	lichtgrau, RAL 7035	signalblau, RAL 5005	**9000 426 070**	**1059,00**	IB13
1500 x 750 x 859	2 x 150 1 x 300	1 x 600	lichtgrau, RAL 7035	anthrazitgrau, RAL 7016	**9000 426 071**	**1059,00**	IB13
2000 x 750 x 859	2 x 150	2 x 450	lichtgrau, RAL 7035	signalblau, RAL 5005	**9000 426 072**	**1045,00**	IB13
2000 x 750 x 859	2 x 150	2 x 450	lichtgrau, RAL 7035	anthrazitgrau, RAL 7016	**9000 426 073**	**1045,00**	IB13
1500 x 750 x 859	4 x 150	-	lichtgrau, RAL 7035	signalblau, RAL 5005	**9000 426 134**	**909,00**	IB13
2000 x 750 x 859	4 x 150	-	lichtgrau, RAL 7035	anthrazitgrau, RAL 7016	**9000 426 135**	**985,00**	IB13
1500 x 750 x 859	4 x 150	-	lichtgrau, RAL 7035	anthrazitgrau, RAL 7016	**9000 426 136**	**909,00**	IB13
2000 x 750 x 859	4 x 150	-	lichtgrau, RAL 7035	signalblau, RAL 5005	**9000 426 137**	**985,00**	IB13
2000 x 750 x 859	5 x 150	1 x 450	lichtgrau, RAL 7035	signalblau, RAL 5005	**9000 426 132**	**1269,00**	IB13
2000 x 750 x 859	5 x 150	1 x 450	lichtgrau, RAL 7035	anthrazitgrau, RAL 7016	**9000 426 133**	**1269,00**	IB13

Schubladenunterteilungsmaterial

Metalleinteilung · **für Schubladen-Innenmaße B 450 x T 600 mm** · 2 Längstrennwände · 6 Quertrennwände

Ausführung	Fronthöhe [mm]	passend zu	Art.-Nr.	EUR	KS
2 Längs-/ 6 Querteiler	150	Werkbänke	**9000 426 120**	**41,95**	IX14
2 Längs-/ 6 Querteiler	200	Werkbänke	**9000 426 121**	**42,95**	IX14



bedrunka+hirth
Workplace up to date – mehr Raum zum Arbeiten

NEU



Lieferung ohne Inhalt/Zubehör

Rahmenaufsatz

zur Verschraubung auf der Werkbankplatte · Stahlblech-konstruktion, pulverbeschichtet lichtgrau, RAL 7035 (Strukturlack) · praktische Ablagefläche, H 300 x T 360 mm, Tragfähigkeit 30 kg · Lieferung inklusiv Befestigungmaterial

Ausführung [mm]	Art.-Nr.	EUR	KS
H 360 x B 1500 x T 300	**9000 426 230**	**209,00**	IB13
H 360 x B 2000 x T 300	**9000 426 231**	**265,00**	IB13

bedrunka+hirth
Workplace up to date – mehr Raum zum Arbeiten

NEU



Lieferung ohne Inhalt/Zubehör

Aufsatzschrank

zur Verschraubung auf der Werkbankplatte · Stahlblech-konstruktion, pulverbeschichtet lichtgrau, RAL 7035 (Strukturlack) · Rückwand mit Vierkantlochung 10 x 10 mm, Lochabstand 38 mm · Kunststoffrollladen abschließbar mit Zylinderschloss

	Art.-Nr.	EUR	KS
	9000 426 234	**609,00**	IB13

bedrunka+hirth
Workplace up to date – mehr Raum zum Arbeiten

NEU



Werkbankaufsatz

zur Verschraubung auf der Werkbankplatte · Stahlblechkonstruktion, pulverbeschichtet lichtgrau, RAL 7035 (Strukturlack) · Buche-Multiplexplatte, Stärke 25 mm · praktische Ablagefläche, H 300 x T 260 mm, Tragfähigkeit 30 kg

Breite [mm]	Art.-Nr.	EUR	KS
1500	**9000 426 232**	**199,00**	IB13



Werkbank

fahrbar · robuste Stahlblechkonstruktion pulverbeschichtet · Buche-Multiplexplatte 25 mm · Schubladen mit 100 % Vollauszug, Tragfähigkeit 50 kg · Schubladen-Innenmaße B 450 x T 400 mm · innen liegende Aluminium-Griffleisten mit Beschriftungsstreifen · Einzelauszugssperre und Zentralverschluss · 4 Lenkrollen Ø 125 mm, davon 2 mit Feststeller · Schiebegriff · **Gesamttragfähigkeit 400 kg**

B x T x H [mm]	Anzahl Schubladen x H [mm]	Gestell	Fronten	Art.-Nr.	EUR	KS
1200 x 540 x 880	5 x 100	lichtgrau, RAL 7035	signalblau, RAL 5005	**9000 426 080**	**869,00**	IB13
1200 x 540 x 880	5 x 100	lichtgrau, RAL 7035	anthrazitgrau, RAL 7016	**9000 426 081**	**869,00**	IB13



Werkbank

fahrbar · robuste Stahlblechkonstruktion pulverbeschichtet · Buche-Multiplexplatte 25 mm · Schubladen mit 100 % Vollauszug, Tragfähigkeit 50 kg · Schubladen-Innenmaße B 450 x T 400 mm · innen liegende Aluminium-Griffleisten mit Beschriftungsstreifen · Einzelauszugssperre und Zentralverschluss · 4 Lenkrollen Ø 125 mm, davon 2 mit Feststeller · Schiebegriff · **Gesamttragfähigkeit 400 kg**

B x T x H [mm]	Anzahl Schubladen x H [mm]	Gestell	Fronten	Art.-Nr.	EUR	KS
1200 x 540 x 880	2 x 150, 1 x 200	lichtgrau, RAL 7035	signalblau, RAL 5005	**9000 426 082**	**745,00**	IB13
1200 x 540 x 880	2 x 150, 1 x 200	lichtgrau, RAL 7035	anthrazitgrau, RAL 7016	**9000 426 083**	**745,00**	IB13



Werkbank

robuste Stahlblechkonstruktion pulverbeschichtet · Buche-Multiplexplatte 25 mm · Schubladen mit 100 % Vollauszug, Tragfähigkeit 100 kg · Schubladen-Innenmaße **B 450 x T 600 mm** · innen liegende Aluminium-Griffleisten mit Beschriftungsstreifen · Einzelauszugssperre und Zentralverschluss · 1 Tür mit Fachboden · 4 Lenkrollen Ø 125 mm, davon 2 mit Feststeller · Schiebegriff · **Gesamttragfähigkeit 500 kg**

B x T x H [mm]	Anzahl Schubladen x H [mm]	Anzahl Türen x H [mm]	Gestell	Fronten	Art.-Nr.	EUR	KS
1250 x 750 x 935	3 x 200	1 x 600	lichtgrau, RAL 7035	signalblau, RAL 5005	**9000 426 084**	**965,00**	IB13
1250 x 750 x 935	3 x 200	1 x 600	lichtgrau, RAL 7035	anthrazitgrau, RAL 7016	**9000 426 085**	**965,00**	IB13

RAU.

NEU



Arbeitstisch Jerry

Untergestell aus Profilstahlrohr 30 x 30 mm mit integrierter Höhenverstellung · Querstreben oben (vorne und hinten) · **Tragfähigkeit max. 300 kg** bei gleichmäßig verteilter statischer Flächenlast · **Melamin-Platte** mit Melaminharz-Direktbeschichtung nach DIN 68765, bedingte Kratz- und Stoßfestigkeit · Stärke 22 mm · umweltfreundliche Pulverbeschichtung in anthrazitgrau, RAL 7016 · zerlegte Anlieferung, einfache Montage

B x T x H [mm]	Art.-Nr.	EUR	KS
1500 x 800 x 800-850	9000 425 700	335,00	IBD5
1500 x 1000 x 800-850	9000 425 701	389,00	IBD5
2000 x 800 x 800-850	9000 425 702	385,00	IBD5
2000 x 1000 x 800-850	9000 425 703	445,00	IBD5

RAU.

NEU



Werktisch Tom

Untergestell aus Profilstahlrohr 60 x 30 mm mit integrierter Höhenverstellung · Querstreben oben · Aussteifungstraversen hinten · Tischhöhe von 760-1080 mm einstellbar · **Tragfähigkeit max. 500 kg** bei gleichmäßig verteilter statischer Flächenlast · **Melamin-Platte** mit Melaminharz-Direktbeschichtung nach DIN 68765, bedingte Kratz- und Stoßfestigkeit · Stärke 22 mm · umweltfreundliche Pulverbeschichtung in anthrazitgrau, RAL7016 · zerlegte Anlieferung, einfache Montage

B x T x H [mm]	Art.-Nr.	EUR	KS
1500 x 800 x 760-1080	9000 425 710	399,00	IBD5
1500 x 1000 x 760-1080	9000 425 711	455,00	IBD5
2000 x 800 x 760-1080	9000 425 712	459,00	IBD5
2000 x 1000 x 760-1080	9000 425 713	525,00	IBD5

RAU.

NEU



Arbeitstisch Jerry

Untergestell aus Profilstahlrohr 30 x 30 mm mit integrierter Höhenverstellung · Querstreben oben (vorne und hinten) · **Tragfähigkeit max. 300 kg** bei gleichmäßig verteilter statischer Flächenlast · **Platte Buche-Massiv** oberflächenbehandelt, Kanten abgerundet · Stärke 25 mm · umweltfreundliche Pulverbeschichtung in anthrazitgrau, RAL 7016 · zerlegte Anlieferung, einfache Montage

B x T x H [mm]	Art.-Nr.	EUR	KS
1500 x 800 x 800-850	9000 425 704	399,00	IBD5
1500 x 1000 x 800-850	9000 425 705	465,00	IBD5
2000 x 800 x 800-850	9000 425 706	465,00	IBD5
2000 x 1000 x 800-850	9000 425 707	545,00	IBD5

RAU.

NEU



Werktisch Tom

Untergestellt aus Profilstahlrohr 60 x 30 mm mit integrierter Höhenverstellung · Querstreben oben · Aussteifungstraversen hinten · Tischhöhe von 760-1080 mm einstellbar · **Tragfähigkeit max. 500 kg** bei gleichmäßig verteilter statischer Flächenlast · **Buche-Massiv-Platte** oberflächenbehandelt, Kanten abgerundet, für hohe Beanspruchung und Belastbarkeit, Stärke 25 mm · umweltfreundliche Pulverbeschichtung in anthrazitgrau, RAL7016 · zerlegte Anlieferung, einfache Montage

B x T x H [mm]	Art.-Nr.	EUR	KS
1500 x 800 x 760-1080	9000 425 714	449,00	IBD5
1500 x 1000 x 760-1080	9000 425 715	509,00	IBD5
2000 x 800 x 760-1080	9000 425 716	529,00	IBD5
2000 x 1000 x 760-1080	9000 425 717	615,00	IBD5

Bitte beachten Sie unsere Rechtlichen Hinweise.

RAU.

NEU

Unterbauschrank

Montage direkt an die Tischplatte mittels Montageadapter · max. 2 Unterbau - Container pro Rau Arbeitstisch oder Werktisch · Stahlblech pulverbeschichtet, Gehäuse anthrazitgrau, RAL7016, Front lichtgrau, RAL 7035 · Schubladen 90 % ausziehbar, Tragfähigkeit pro Schublade 35 kg · Schubladen-Innenmaße B 390 x T 560 mm · Griffleiste mit Beschriftungsstreifen · Zentralverschluss mit 2 Schlüsseln



zeigt Werktischgestell



zeigt Werktischgestell



zeigt Werktischgestell



zeigt Werktischgestell

H x B x T [mm]	Anzahl Schubladen x H [mm]	Gehäuse	Schubladen	Art.-Nr.	EUR	KS
175 x 440 x 600	1 x 150	anthrazitgrau, RAL7016	lichtgrau, RAL 7035	**9000 425 720**	**239,00**	IBD5
395 x 490 x 600	1 x 150, 1 x 180	anthrazitgrau, RAL7016	lichtgrau, RAL 7035	**9000 425 721**	**349,00**	IBD5

RAU.

NEU



9000 425 582



9000 425 583

Rollensatz

passend für Werktische · Rollen Ø-125 mm, Bauhöhe 150 mm · stufenlose Einstellung der Arbeitshöhe von 910-1230 mm · Rollen inkl. Höhenverstell-Element

Ausführung	Art.-Nr.	EUR	KS
4 Lenkrollen mit Feststeller	**9000 425 722**	**159,00**	IBD5
2 Bock-/2 Lenkrollen m. Feststeller	**9000 425 723**	**139,00**	IBD5

RAU.

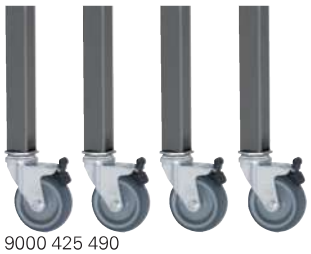

9000 425 490



9000 425 491

Rollensatz

zur einfachen Nachrüstung der **Arbeitstische** mittels Expanderbefestigung · Bauhöhe 100 mm ergibt eine Arbeitshöhe inkl. Rollensatz von 900 mm · Flächenlast unverändert 300 kg · Laufbelag aus thermoplastischem Gummi (grau, spurlos, 85° Shore) · Radkörper aus Polypropylen · inkl. Montagematerial

Ausführung	Art.-Nr.	EUR	KS
4 Lenkrollen mit Feststeller	**9000 425 490**	**155,00**	IBD5
2 Bock-/2 Lenkrollen mit Feststeller	**9000 425 491**	**135,00**	IBD5

RAU.



Tastaturablage

zur einfachen Nachrüstung der Rau **Arbeitstische und Werktische** · Montage direkt an der Tischplatte · Stahlblech lichtgrau, RAL 7035 · Auszug B 575 x T 350 mm inkl. Mausauflage links und rechts ausziehbar · Tragfähigkeit 10 kg

Art.-Nr.	EUR	KS
9000 425 494	**155,00**	IBD5

RAU.



Lieferung ohne Inhalt bzw. Zubehör

PC-Halter

zur einfachen Nachrüstung der Rau **Arbeitstische und Werktische** · Montage direkt an der Tischplatte · Stahlblech lichtgrau, RAL 7035 · einstellbare Breite des Halters von 150-230 mm · Tragfähigkeit 10 kg 1xCPU-Halter, 1xMontagematerial

Art.-Nr.	EUR	KS
9000 425 495	**109,00**	IBD5

Werkbänke - Baukastensystem Serie BK 650

· Individuelle Arbeitsplatzgestaltung
· Flexibel kombinierbar
· Einfache Selbstmontage
· **Tragfähigkeit 750-1000 kg**
· Einsatzbereiche Industrie, Werkstatt, Montage etc.

PROMAT



Werkbankfuß BK 650

geschweißtes C-Profil 70 x 50 mm · breite Auflagefläche oben 120 mm, pulverbeschichtet lichtgrau, RAL 7035 · höhenverstellbar von 750-1100 mm · Fußplatte für Bodenverankerung vorbereitet

H x T [mm]	Farbe	Art.-Nr.	EUR	KS
750-1100 x 650	lichtgrau, RAL 7035	**9000 425 540**	**115,00**	PB10

PROMAT



Schublade BK 650

Höhe 150 mm mit integrierter Griffleiste · Innenmaße B 490 x T 560 mm · rollengelagerter Einfachauszug 90% ausziehbar, Tragfähigkeit 50 kg · pulverbeschichtet enzianblau, RAL 5010 · abschließbar mit Zylinderschloss

Art.-Nr.	EUR	KS
9000 425 546	**145,00**	PB10

PROMAT



Arbeitsplatte BK 650

hochwertige, **massive Buchenholzplatte Stärke 40 mm** · mit beidseitig je zwei kreuzverleimten Deckfurnieren · oberflächenbehandelt und geschliffen · kombinierbar mit Werkbankfüßen, Schubladen und Unterbauschränken zu funktionellen Werkbänken

B x T x H [mm]	Material	Art.-Nr.	EUR	KS
1500 x 700 x 40	Buche massiv	**9000 425 542**	**149,00**	PB10
2000 x 700 x 40	Buche massiv	**9000 425 544**	**199,00**	PB10

PROMAT



Werkbank Serie BK 650

Komplettangebot · einfache Selbstmontage · massive Buchenholzplatte Stärke 40 mm, mit beidseitigem Deckfurnier bestehend aus: 2 höhenverstellbaren Werkbankfüßen, 1 Arbeitsplatte, Tragfähigkeit 750 kg (bei gleichmäßig verteilter Last)

B x T x H [mm]	Gestell	Art.-Nr.	EUR	KS
1500 x 700 x 790-1140	lichtgrau, RAL 7035	**9000 425 512**	**395,00**	PB10
2000 x 700 x 790-1140	lichtgrau, RAL 7035	**9000 425 514**	**445,00**	PB10

Werkbank Serie BK 650

Komplettangebot · einfache Selbstmontage · massive Buchenholzplatte mit beidseitigem Deckfurnier, Stärke 40 mm
Ausführung mit Hängeschublade H 150 mm, Innenmaße B 490 x T 560 mm, enzianblau, RAL 5010, abschließbar mit Zylinderschloß bestehend aus: 2 höhenverstellbaren Werkbankfüßen, 1 Arbeitsplatte, Tragfähigkeit 750 kg (bei gleichmäßig verteilter Last), 1 Hängeschublade

PROMAT



B x T x H [mm]	Anzahl Schubladen x H [mm]	Gestell	Fronten	Art.-Nr.	EUR	KS
1500 x 700 x 790-1140	1 x 150	lichtgrau, RAL 7035	enzianblau, RAL 5010	**9000 425 516**	**539,00**	PB10
2000 x 700 x 790-1140	1 x 150	lichtgrau, RAL 7035	enzianblau, RAL 5010	**9000 425 518**	**595,00**	PB10

Werkbank Serie BK 650

Komplettangebot · einfache Selbstmontage · massive Buchenholzplatte Stärke 40 mm, mit beidseitigem Deckfurnier
Ausführung mit 2 Hängeschubladen H 150 mm, Innenmaße B 490 x T 560 mm, enzianblau, RAL 5010, abschließbar mit Zylinderschloß bestehend aus: 2 höhenverstellbaren Werkbankfüßen, 1 Arbeitsplatte, Tragfähigkeit 750 kg (bei gleichmäßig verteilter Last), 2 Hängeschubladen

PROMAT



B x T x H [mm]	Anzahl Schubladen x H [mm]	Gestell	Fronten	Art.-Nr.	EUR	KS
1500 x 700 x 790-1140	2 x 150	lichtgrau, RAL 7035	enzianblau, RAL 5010	**9000 425 520**	**689,00**	PB10
2000 x 700 x 790-1140	2 x 150	lichtgrau, RAL 7035	enzianblau, RAL 5010	**9000 425 522**	**739,00**	PB10

PROMAT

Werkbank Serie BK 650

Komplettangebot · einfache Selbstmontage · massive Buchenholzplatte Stärke 40 mm, mit beidseitigem Deckfurnier · Schubladenschrank H 800 x B 580 x T 620 mm
bestehend aus: 1 Werkbankfuß, 1 Arbeitsplatte, 1 oder 2 Schubladenunterschränken H 800 x B 580 x T 650 mm, Tragfähigkeit 1000 kg (bei gleichmäßig verteilter Last)



B x T x H [mm]	Anzahl Schubladen x H [mm]	Gestell	Fronten	Art.-Nr.	EUR	KS
1500 x 700 x 840	4 x 180	lichtgrau, RAL 7035	enzianblau, RAL 5010	**9000 425 524**	**1025,00**	PB10
2000 x 700 x 840	4 x 180	lichtgrau, RAL 7035	enzianblau, RAL 5010	**9000 425 526**	**1085,00**	PB10

PROMAT

Werkbank Serie BK 650

Komplettangebot · einfache Selbstmontage ·massive Buchenholzplatte Stärke 40 mm, mit beidseitigem Deckfurnier · Schubladenschrank H 800 x B 580 x T 620 mm
bestehend aus: 1 Werkbankfuß, 1 Arbeitsplatte, 1 Schubladenunterschrank, Tragfähigkeit 1000 kg (bei gleichmäßig verteilter Last)



B x T x H [mm]	Anzahl Schubladen x H [mm]	Gestell	Fronten	Art.-Nr.	EUR	KS
1500 x 700 x 840	2 x 90, 3 x 180	lichtgrau, RAL 7035	enzianblau, RAL 5010	**9000 425 528**	**1105,00**	PB10
2000 x 700 x 840	2 x 90, 3 x 180	lichtgrau, RAL 7035	enzianblau, RAL 5010	**9000 425 530**	**1149,00**	PB10

PROMAT

Werkbank Serie BK 650

Komplettangebot · einfache Selbstmontage · massive Buchenholzplatte Stärke 40 mm, mit beidseitigem Deckfurnier · Schubladenschrank Einfachauszug 90% ausziehbar, Tragfähigkeit 100 kg · pulverbeschichtet · Gehäuse lichtgrau, RAL 7035, Schubladenfronten enzianblau, RAL 5010 · Innenmaße B 490 x T 560 mm · integrierte Griffleisten mit Farbraster · Zentralverschluss mit Zylinderschloss · Tragfähigkeit 1000 kg bei gleichmäßig verteilter Last



B x T x H [mm]	Anzahl Schubladen x H [mm]	Gestell	Fronten	Art.-Nr.	EUR	KS
1500 x 700 x 840	6 x 90, 2 x 120, 2 x 150, 2 x 180	lichtgrau, RAL 7035	enzianblau, RAL 5010	**9000 425 532**	**1985,00**	PB10
2000 x 700 x 840	6 x 90, 2 x 120, 2 x 150, 2 x 180	lichtgrau, RAL 7035	enzianblau, RAL 5010	**9000 425 533**	**2035,00**	PB10
1500 x 700 x 840	3 x 90, 1 x 120, 1 x 150, 1 x 180	lichtgrau, RAL 7035	enzianblau, RAL 5010	**9000 425 534**	**1189,00**	PB10
2000 x 700 x 840	3 x 90, 1 x 120, 1 x 150, 1 x 180	lichtgrau, RAL 7035	enzianblau, RAL 5010	**9000 425 535**	**1235,00**	PB10

PROMAT

Werkbank Serie BK 650

Komplettangebot · einfache Selbstmontage · massive Buchenholzplatte Stärke 40 mm, mit beidseitigem Deckfurnier · 2 höhenverstellbare Werkbankfüße · Schubladenschrank Einfachauszug 90% ausziehbar, Tragfähigkeit 100 kg · pulverbeschichtet · Gehäuse lichtgrau, RAL 7035, Schubladenfronten enzianblau, RAL 5010 · Innenmaße B 490 x T 560 mm · integrierte Griffleisten mit Farbraster · Zentralverschluss mit Zylinderschloss · Tragfähigkeit 750 kg bei gleichmäßig verteilter Last



B x T x H [mm]	Anzahl Schubladen x H [mm]	Gestell	Fronten	Art.-Nr.	EUR	KS
1500 x 700 x 790-1140	2x180	lichtgrau, RAL 7035	enzianblau, RAL 5010	**9000 425 536**	**835,00**	PB10
2000 x 700 x 790-1140	2x180	lichtgrau, RAL 7035	enzianblau, RAL 5010	**9000 425 537**	**889,00**	PB10

Schubladenschrank BK 650

PROMAT

robuste Stahlblechkonstruktion pulverbeschichtet · Gehäuse lichtgrau, RAL 7035, Schubladenfronten enzianblau, RAL 5010 · **Schubladen** mit rollengelagerten Einfachauszügen 90% ausziehbar, **Tragfähigkeit 100 kg** · Innenmaße B 490 x T 560 mm · integrierte Griffleisten mit Farbraster · Zentralverschluss mit Zylinderschloss · Schrankoberseite mit melaminharzbeschichteter, schwarzer Arbeitsplatte, Stärke 20 mm · **Arbeitsplatte demontierbar zur Verwendung des Schrankes als Unterbauschrank**



9000 425 562



9000 425 565



9000 425 567



9000 425 560

H x B x T [mm]	Anzahl Schubladen x H [mm]	Gehäuse	Schubladen	Art.-Nr.	EUR	KS
460 x 580 x 650	2 x 180	lichtgrau, RAL 7035	enzianblau, RAL 5010	**9000 425 567**	**425,00**	PB11
820 x 580 x 650	4 x 180	lichtgrau, RAL 7035	enzianblau, RAL 5010	**9000 425 560**	**739,00**	PB11
820 x 580 x 650	2 x 90, 3 x 180	lichtgrau, RAL 7035	enzianblau, RAL 5010	**9000 425 562**	**819,00**	PB11
820 x 580 x 650	3 x 90, 1 x 120, 1 x 150, 1 x 180	lichtgrau, RAL 7035	enzianblau, RAL 5010	**9000 425 565**	**915,00**	PB11

Schubladenunterteilungsmaterial

PROMAT

praxisgerechtes Einteilungsmaterial sorgt für optimale Ordnung und Lagerung
bestehend aus: 1 Rahmeneinsatz 4-teilig, 1 Trennwand 560 mm und 4 Trennblechen 2 x 190, 2 x 285 mm



Ausführung	Fronthöhe [mm]	Art.-Nr.	EUR	KS
1 Trenn- und 4 Steckwände	60- 90	**9000 425 551**	**34,95**	PX33
1 Trenn- und 4 Steckwände	120-150	**9000 425 552**	**39,95**	PX33
1 Trenn- und 4 Steckwände	ab 180	**9000 425 553**	**46,95**	PX33

Schubladenunterteilungsmaterial

PROMAT

praxisgerechtes Einteilungsmaterial sorgt für optimale Ordnung und Lagerung
Kunststoff-Einsatz H 45 mm mit 16 Mulden, 4 x klein, 12 x groß



Ausführung	Fronthöhe [mm]	Art.-Nr.	EUR	KS
Kleinteileeinsatz 16 Mulden	60-90	**9000 425 554**	**52,95**	PX33

Antirutschmatte

PROMAT

passend für alle Schubladen der PROMAT Serie BK 650



L x B [mm]	Art.-Nr.	EUR	KS
490 x 560	**9000 425 556**	**16,95**	PX33

Werkbank PW 700

standfestes Fußgestell mit U-Profil · Schubladengehäuse aus Stahlblech mit Zentralverschluss · widerstandsfähige Einbrennlackierung · Gesamttragfähigkeit 1000 kg · Schubladen mit Einfachauszug, 90% ausziehbar, Tragfähigkeit 100 kg · Schubladeninnenmaß B 459 x T 459 mm · mehrschichtig verleimte **Buche-Multiplexplatte, 40 mm** stark · fertig montierte Lieferung



9000 427 100



9000 427 104

B x T x H [mm]	Anzahl Schubladen x H [mm]	Gestell	Fronten	Art.-Nr.	EUR	KS
1500 x 700 x 840	1 x 125, 2 x 150, 1 x 225	lichtgrau, RAL 7035	brillantblau, RAL 5007	**9000 427 100**	**1035,00**	IB90
1500 x 700 x 840	1 x 125, 2 x 150, 1 x 225	lichtgrau, RAL 7035	enzianblau, RAL 5010	**9000 427 101**	**1035,00**	IB90
1500 x 700 x 840	1 x 125, 2 x 150, 1 x 225	lichtgrau, RAL 7035	anthrazitgrau, RAL 7016	**9000 427 102**	**1035,00**	IB90
2000 x 700 x 840	1 x 125, 2 x 150, 1 x 225	lichtgrau, RAL 7035	brillantblau, RAL 5007	**9000 427 103**	**1159,00**	IB90
2000 x 700 x 840	1 x 125, 2 x 150, 1 x 225	lichtgrau, RAL 7035	enzianblau, RAL 5010	**9000 427 104**	**1159,00**	IB90
2000 x 700 x 840	1 x 125, 2 x 150, 1 x 225	lichtgrau, RAL 7035	anthrazitgrau, RAL 7016	**9000 427 105**	**1159,00**	IB90

Werkbank PW 700

standfeste Vierkantstahlrohr-Konstruktion 40 x 40 x 2 mm · widerstandsfähige Einbrennlackierung · Niveauausgleich mit 20 mm Verstellbereich · Schubladen und Türen abschließbar mit Zylinderschloss · Gesamttragfähigkeit 1000 kg · Schubladen mit Einfachauszug, 90% ausziehbar Tragfähigkeit 100 kg · Schubladeninnenmaß B 459 x T 459 mm · mehrschichtig verleimte **Buche-Multiplexplatte, 40 mm** stark · fertig montierte Lieferung



9000 427 107



9000 427 111



9000 427 112



9000 427 117



9000 427 122

B x T x H [mm]	Anzahl Schubladen x H [mm]	Anzahl Türen x H [mm]	Gestell	Fronten	Art.-Nr.	EUR	KS
1500 x 700 x 840	2 x 150	2 x 350	lichtgrau, RAL 7035	brillantblau, RAL 5007	**9000 427 106**	**839,00**	IB90
1500 x 700 x 840	2 x 150	2 x 350	lichtgrau, RAL 7035	enzianblau, RAL 5010	**9000 427 107**	**839,00**	IB90
1500 x 700 x 840	2 x 150	2 x 350	lichtgrau, RAL 7035	anthrazitgrau, RAL 7016	**9000 427 108**	**839,00**	IB90
1500 x 700 x 840	2 x 75	1 x 350	lichtgrau, RAL 7035	brillantblau, RAL 5007	**9000 427 109**	**809,00**	IB90
1500 x 700 x 840	2 x 75	1 x 350	lichtgrau, RAL 7035	enzianblau, RAL 5010	**9000 427 110**	**809,00**	IB90
1500 x 700 x 840	2 x 75	1 x 350	lichtgrau, RAL 7035	anthrazitgrau, RAL 7016	**9000 427 111**	**809,00**	IB90
1500 x 700 x 840	1 x 150, 2 x 175	1 x 500	lichtgrau, RAL 7035	brillantblau, RAL 5007	**9000 427 121**	**995,00**	IB90
1500 x 700 x 840	1 x 150, 2 x 175	1 x 500	lichtgrau, RAL 7035	enzianblau, RAL 5010	**9000 427 122**	**995,00**	IB90
1500 x 700 x 840	1 x 150, 2 x 175	1 x 500	lichtgrau, RAL 7035	anthrazitgrau, RAL 7016	**9000 427 123**	**995,00**	IB90
2000 x 700 x 840	2 x 150	2 x 350	lichtgrau, RAL 7035	brillantblau, RAL 5007	**9000 427 112**	**1095,00**	IB90
2000 x 700 x 840	2 x 150	2 x 350	lichtgrau, RAL 7035	enzianblau, RAL 5010	**9000 427 113**	**1095,00**	IB90
2000 x 700 x 840	2 x 150	2 x 350	lichtgrau, RAL 7035	anthrazitgrau, RAL 7016	**9000 427 114**	**1095,00**	IB90
2000 x 700 x 840	2 x 150, 2 x 175	1 x 350	lichtgrau, RAL 7035	brillantblau, RAL 5007	**9000 427 115**	**1265,00**	IB90
2000 x 700 x 840	2 x 150, 2 x 175	1 x 350	lichtgrau, RAL 7035	enzianblau, RAL 5010	**9000 427 116**	**1265,00**	IB90
2000 x 700 x 840	2 x 150,2 x 175	1 x 350	lichtgrau, RAL 7035	anthrazitgrau, RAL 7016	**9000 427 117**	**1265,00**	IB90

Werkbank PW 700

fahrbar · robuste Vierkantstahlrohr-Konstruktion 40 x 40 x 2 mm · widerstandsfähige Einbrennlackierung · **Gesamttragfähigkeit 350 kg** · Schubladen mit Zentralverschluss und Einfachauszug, 90% ausziehbar, Tragfähigkeit 100 kg · Schubladeninnenmaß B 459 x T 459 mm · 2 Ablageböden · mehrschichtig verleimte Buche-Multiplexplatte, 20 mm stark · 2 Bock- und 2 Lenkrollen, davon eine mit Feststeller, Rad-Ø 125 mm · fertig montierte Lieferung



B x T x H [mm]	Anzahl Schubladen x H [mm]	Gestell	Fronten	Art.-Nr.	EUR	KS
1000 x 620 x 805	2 x 50, 1 x 75, 2 x 100, 1 x 175	lichtgrau, RAL 7035	brillantblau, RAL 5007	**9000 427 118**	**965,00**	IB90
1000 x 620 x 805	2 x 50, 1 x 75, 2 x 100, 1 x 175	lichtgrau, RAL 7035	enzianblau, RAL 5010	**9000 427 119**	**965,00**	IB90
1000 x 620 x 805	2 x 50, 1 x 75, 2 x 100, 1 x 175	lichtgrau, RAL 7035	anthrazitgrau, RAL 7016	**9000 427 120**	**965,00**	IB90



Schubladengummieinlage

schwarz · ab Fronthöhe 50 mm · für Schubladen-Innenmaße B 459 x T 459 mm

für Schubladen H [mm]	Farbe	Art.-Nr.	EUR	KS
50 - 175	schwarz	**9000 427 150**	**23,95**	IX14

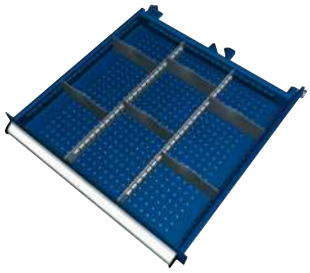

Schubladen-unterteilungsmaterial

Metalleinteilung für Schubladen-Innenmaße B 459 x T 459 mm · 2 Längstrennwände · 6 Quertrennwände · inklusive Schlitzrasterrahmen

Ausführung	Fronthöhe [mm]	passend zu	Art.-Nr.	EUR	KS
2 Längs-/ 6 Querteiler	75	Werkbänke PW 700	**9000 427 151**	**57,95**	IX14
2 Längs-/ 6 Querteiler	100-125	Werkbänke PW 700	**9000 427 152**	**73,95**	IX14
2 Längs-/ 6 Querteiler	150-175	Werkbänke PW 700	**9000 427 153**	**84,95**	IX14

Werkbank

Untergestell aus U-Profilstahlrohr 80 x 40 mm · robuste Lackierung in lichtgrau, RAL 7035 · Buche-Multiplexplatte, Stärke 40 mm · **Tragfähigkeit max. 800 kg** bei gleichmäßig verteilter statischer Flächenlast · zerlegte Anlieferung, einfache Montage



B 2000 mm



B 1500 mm

B x T x H [mm]	Gestell	Art.-Nr.	EUR	KS
1500 x 700 x 840	lichtgrau, RAL 7035	**9000 425 450**	**325,00**	IB90
2000 x 700 x 840	lichtgrau, RAL 7035	**9000 425 451**	**369,00**	IB90

Werkbank

Untergestell aus U-Profilstahlrohr 80 x 40 mm · 2 Bock- und 2 Lenkrollen aus Vollgummi Ø 125 mm, davon zwei mit Feststeller · robuste Lackierung in lichtgrau, RAL 7035 · Buche-Multiplexplatte, Stärke 40 mm · **Tragfähigkeit max. 300 kg** bei gleichmäßig verteilter statischer Flächenlast · zerlegte Anlieferung, einfache Montage

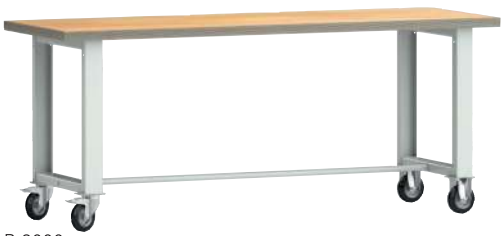

B 2000 mm



B 1500 mm

B x T x H [mm]	Gestell	Art.-Nr.	EUR	KS
1500 x 700 x 840	lichtgrau, RAL 7035	**9000 425 452**	**465,00**	IB90
2000 x 700 x 840	lichtgrau, RAL 7035	**9000 425 453**	**525,00**	IB90

Werkbank

geschweißtes Gestell aus Vierkantrohr 40 x 40 mm · Lackierung lichtgrau, RAL 7035 · Buche-Multiplexplatte, Stärke 40 mm · fahrbar · 4 Lenkrollen aus Vollgummi Ø 125 mm, davon 2 mit Feststeller · **Tragfähigkeit max. 300 kg** bei gleichmäßig verteilter statischer Flächenlast



NEU

9000 425 460

B x T x H [mm]	Gestell	Art.-Nr.	EUR	KS
1000 x 700 x 840	lichtgrau, RAL 7035	**9000 425 460**	**439,00**	IB90

Werkbank

geschweißtes Gestell aus Vierkantrohr 40 x 40 mm · Lackierung lichtgrau, RAL 7035 · Buche-Multiplexplatte, Stärke 40 mm · fahrbar · 4 Lenkrollen aus Vollgummi Ø 125 mm, davon 2 mit Feststeller · **Tragfähigkeit max. 300 kg** bei gleichmäßig verteilter statischer Flächenlast · unten mit Ablageboden aus 20 mm starker Buche-Multiplexplatte über die komplette Fläche



NEU

9000 425 461

B x T x H [mm]	Gestell	Art.-Nr.	EUR	KS
1000 x 700 x 840	lichtgrau, RAL 7035	**9000 425 461**	**509,00**	IB90

Schubladenschrank BK 600

robuste Stahlblechkonstruktion pulverbeschichtet · Gehäuse lichtgrau, RAL 7035, Schubladenfronten enzianblau, RAL 5010 · Schubladen mit Einfachauszügen 90% ausziehbar, Tragfähigkeit 80 kg · Innenmaße B 520 x T 535 mm mit integrierten Griffleisten · Zentralverschluss mit Zylinderschloss



9000 427 000



9000 427 001



9000 427 003



Bestellbeispiel 9000 427 001+900 0 425 540+9000 425 542

H x B x T [mm]	Anzahl Schubladen x H [mm]	Gehäuse	Schubladen	Art.-Nr.	EUR	KS
800 x 600 x 600	2 x 140, 2 x 190	lichtgrau, RAL 7035	enzianblau, RAL 5010	**9000 427 000**	**439,00**	IXZ9
800 x 600 x 600	2 x 100, 2 x 140, 1 x 190	lichtgrau, RAL 7035	enzianblau, RAL 5010	**9000 427 001**	**479,00**	IXZ9
1000 x 600 x 600	4 x 100, 2 x 140, 1 x 190	lichtgrau, RAL 7035	enzianblau, RAL 5010	**9000 427 003**	**629,00**	IXZ9

Zubehör	Art.-Nr.	EUR	KS
Werkbankfuß, höhenverstellbar von 750-1100 mm	**9000 425 540**	**115,00**	PB10
Arbeitsplatte, Buche (Stärke 40 mm), B1500xH40xT700 mm	**9000 425 542**	**149,00**	PB10
Arbeitsplatte, Buche (Stärke 40 mm), B2000xH40xT700 mm	**9000 425 544**	**199,00**	PB10

Schubladenunterteilungsmaterial BK 600

Längs- und Quertrennwände sorgen für optimale Lagerung und Ordnung



Ausführung	Fronthöhe [mm]	Art.-Nr.	EUR	KS
3 Längs-/20 Querteiler	100	**9000 427 009**	**45,95**	IXZ9
2 Längs-/3 Querteiler	140	**9000 427 010**	**45,95**	IXZ9
1 Längs-/1 Querteiler	190	**9000 427 011**	**45,95**	IXZ9

Lochplatte

symmetrisch perforiert · aus 0,9 mm starkem Stahlblech · Lochabstand 38,1 mm · Lochgröße 9,2 x 9,2 mm · besonders stabil durch an der Rückseite angebrachte Versteifungen · Oberfläche pulverbeschichtet
Arretierung mit Kunststoffclip: Montage des Zubehörs ohne Werkzeuge

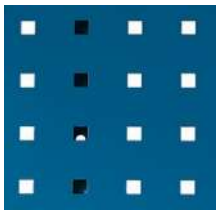
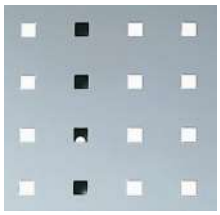
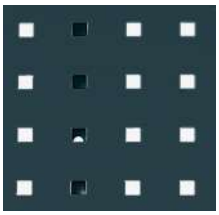

B x L [mm]	Art.-Nr. enzianblau, RAL 5010	Art.-Nr. lichtgrau, RAL 7035	Art.-Nr. anthrazitgrau, RAL 7016	EUR		KS
457 x 495	9000 429 204	9000 429 026	9000 429 230	42,95	-	IX17
457 x 990	9000 429 205	9000 429 027	9000 429 231	72,95	-	IX17
457 x 1485	9000 429 206	9000 429 028	9000 429 232	95,95	🚚	IX17
457 x 1981	9000 429 207	9000 429 029	9000 429 233	125,00	🚚	IX17


Lieferung ohne Lochplatte

Werkbankhalterung

zur Befestigung von Lochplatten an der Werkbankplatte · bei einer Plattenlänge von 1500 mm werden 4 Halterungen und bei einer Plattenlänge von 2000 mm werden 5 Halterungen benötigt

Art.-Nr.	EUR	KS
9000 429 025	12,95	IX17


Lieferung ohne Lochplatte

Werkzeughalter

25-tlg.
Lieferumfang: 10 Haken, 5 Doppelhaken, 10 einfache Werkzeugklemmen

Art.-Nr.	EUR	KS
9000 429 157	63,95	IX17

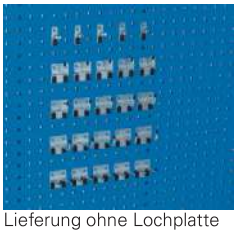
Lieferumfang ohne Lochplatte

Werkzeughalter

25-tlg.
Lieferumfang: 15 Haken, 5 Doppelhaken, 5 einfache Werkzeugklemmen

Art.-Nr.	EUR	KS
9000 429 164	88,95	IX17

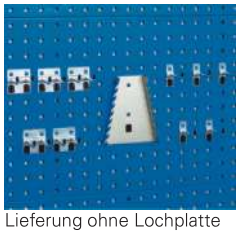
Lieferung ohne Lochplatte

Werkzeughalter

11-teilig
Lieferumfang: 5 Haken, 5 Doppelhaken, 1 Schraubenschlüsselhalter

Art.-Nr.	EUR	KS
9000 429 030	40,95	IX17


Lieferung ohne Lochplatte

Werkzeughalter

20-tlg.
Lieferumfang: 5 Haken, 5 Doppelhaken, 1 Schraubenschlüsselhalter, 1 Sägenhalter, 1 Innensechskantschlüsselhalter, 1 Bohrerhalter, 1 Schraubendreherhalter, 5 einfache Werkzeugklemmen

Art.-Nr.	EUR	KS
9000 429 162	105,00	IX17

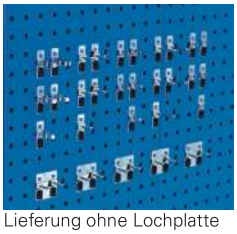
Lieferung ohne Lochplatte

Werkzeughalter

30-tlg.
Lieferumfang: 10 Haken, 5 Doppelhaken, 15 einfache Werkzeugklemmen

Art.-Nr.	EUR	KS
9000 429 165	67,95	IX17

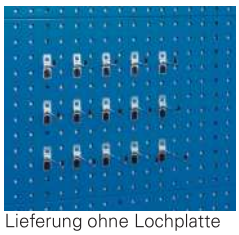
Lieferung ohne Lochplatte

Werkzeughalter

15-teilig
Lieferumfang: je 5 Haken T 75 mm, T 100 mm, T 150 mm

Art.-Nr.	EUR	KS
9000 429 160	31,95	IX17


Lieferung ohne Lochplatte

Werkzeughalter

32-tlg.
Lieferumfang: 10 Haken, 5 Doppelhaken, 5 doppelte Werkzeugklemmen, 5 einfache Werkzeugklemmen, 2 Klemmhalter, 5 U-Halter

Art.-Nr.	EUR	KS
9000 429 155	169,00	IX17


Lieferung ohne Lochplatte

Werkzeughalter

20-teilig
Lieferumfang: 5 Doppelhaken, 5 Bügelhaken, 1 Bohrerhalter, 1 Innensechskantschlüsselhalter, 1 Schraubenschlüsselhalter, 1 Schraubendreherhalter, 1 Zangenhalter, 5 einfache Werkzeugklemmen

Art.-Nr.	EUR	KS
9000 429 156	129,00	IX17

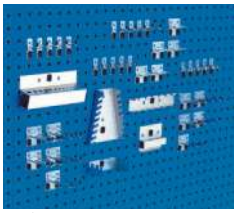

Lieferung ohne Lochplatte

Werkzeughalter
40-teilig

Lieferumfang: 10 Haken, 10 Doppelhaken, 5 U-Halter, 1 Schraubendreherhalter, 10 einfache Werkzeugklemmen, 1 Bohrerhalter, 1 Schraubenschlüsselhalter, 1 Innensechskantschlüsselhalter, 1 Sägenhalter

Art.-Nr.	EUR	KS
9000 429 166	165,00	IX17



Lieferung ohne Inhalt bzw. Zubehör

Dokumentenhalter
max. Papierbreite 490 mm · Aluminium

B x H x T [mm]	Art.-Nr.	EUR	KS
500 x 50 x 10	9000 429 087	45,95	IX17



Lieferung ohne Inhalt bzw. Zubehör

Ablagekasten
lichtgrau · passend für Lochplattensysteme

B x T x H [mm]	Art.-Nr.	EUR	KS
225 x 175 x 65	9000 429 045	24,95	IX17
440 x 175 x 65	9000 429 046	29,95	IX17

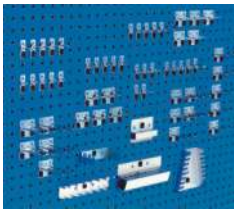

Lieferung ohne Lochplatte

Werkzeughalter
60-teilig

Lieferumfang: 10 Haken, 20 Doppelhaken, 5 U-Halter, 1 Schraubendreherhalter, 20 einfache Werkzeugklemmen, 1 Bohrerhalter, 1 Schraubenschlüsselhalter, 1 Innensechskantschlüsselhalter, 1 Sägenhalter

Art.-Nr.	EUR	KS
9000 429 167	229,00	IX17



Lieferung ohne Inhalt bzw. Zubehör

Magnethalter
mit starkem Neodym-Magnet · rutschhemmende Gummi-Oberfläche · VE = 2 Stück

Ø [mm]	Art.-Nr.	EUR	KS
40	9000 429 300	33,95 [1]	IX17

[1] Preis per VE



Lieferung ohne Inhalt bzw. Zubehör

Drahtkorb
verzinkt · passend für Lochplattensysteme

B x T x H [mm]	Art.-Nr.	EUR	KS
473 x 303 x 220	9000 429 184	88,95	IX17

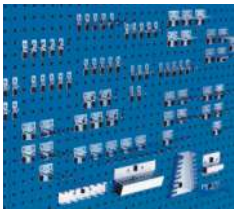

Lieferung ohne Lochplatte

Werkzeughalter
80-teilig

Lieferumfang: 15 Haken, 25 Doppelhaken, 10 U-Halter, 25 einfache Werkzeugklemmen, 1 Schraubenschlüsselhalter, 1 Schraubendreherhalter, 1 Sägenhalter, 1 Innensechskantschlüsselhalter, 1 Bohrerhalter

Art.-Nr.	EUR	KS
9000 429 168	269,00	IX17

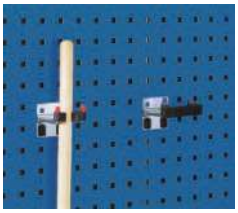

Lieferung ohne Inhalt bzw. Zubehör

Werkzeughalter
flexibel mit breiter Grundplatte

Ø [mm]	Art.-Nr.	EUR	KS
15-25	9000 429 180	13,25	IX17
25-40	9000 429 181	14,25	IX17

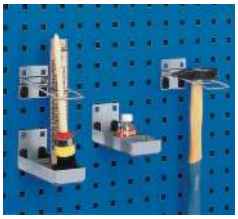

Lieferung ohne Inhalt bzw. Zubehör

Kombihalter
2-teilig

B x T [mm]	Art.-Nr.	EUR	KS
60 x 153	9000 429 047	31,95 [1]	IX17

[1] Preis per VE



Lieferung ohne Inhalt bzw. Zubehör

Dokumentenhalter
DIN A4 Querformat · Kunststoff, anthrazitgrau · VE = 5 Stück

B x H x T [mm]	Art.-Nr.	EUR	KS
340 x 213 x 100	9000 429 042	84,95 [1]	IX17

[1] Preis per VE



Lieferung ohne Inhalt bzw. Zubehör

Ablageboden
lichtgrau · passend für Lochplattensysteme

B x T x H [mm]	Art.-Nr.	EUR	KS
450 x 170 x 105/30	9000 429 043	31,95	IX17
450 x 250 x 105/30	9000 429 044	40,95	IX17



Lieferung ohne Inhalt bzw. Zubehör

Kartuschenhalter
Ø max. 50 mm

Breite [mm]	Anzahl Aufnahmen	Art.-Nr.	EUR	KS
225	4	9000 429 182	24,95	IX17



Lieferung ohne Inhalt bzw. Zubehör

Dosenhalter

B 225 mm · Ø max. 68 mm

Ausführung	Art.-Nr.	EUR	KS
3-fach	9000 429 183	21,95	IX17



Rundhalter

aus flexiblem Silikon mit starkem Neodym-Magneten · ermöglicht eine schraublose und flexible Befestigung auf magnetischen Oberflächen · bis max. Ø 70 mm · B 70 x T 75 x H 28 mm · VE=2 St.

B x T x H [mm]	Art.-Nr.	EUR	KS
70 x 75 x 28	9000 429 195	24,95	IX17



Lieferung ohne Inhalt bzw. Zubehör

Schlauchhalter

aus Aluminium-Druckguss · zur Aufbewahrung von Schläuchen und Kabelmaterial

B x T [mm]	Art.-Nr.	EUR	KS
190 x 70	9000 429 053	28,95	IX17
265 x 105	9000 429 054	43,95	IX17
350 x 145	9000 429 055	63,95	IX17
415 x 190	9000 429 056	92,95	IX17



Lieferung ohne Inhalt bzw. Zubehör

Papierrollenhalter

(inkl. Papierrolle) · für Papierrollen max. B 380 mm und Ø 390 mm

B x T x H [mm]	passend für	Art.-Nr.	EUR	KS
424 x 231 x 226	Loch-platten	9000 429 058	54,95	IX17



Lieferung ohne Inhalt bzw. Zubehör

Papierrollenhalter

(inkl. Papierrolle) · für Papierrollen max. B 260 mm und Ø 280 mm

B x T x H [mm]	passend für	Art.-Nr.	EUR	KS
315 x 185 x 180	Loch-platten	9000 429 059	45,95	IX17

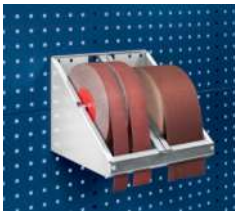

Lieferung ohne Inhalt bzw. Zubehör

Schleifpapierrollenhalter

(ohne Schleifpapier) · 2 Klapphalter für Schleifpapierrollen · max. Ø 260 mm · Rollenbreite max. 120 mm · Achs-Ø 15 mm · gezahnte Abreißkante

B x T x H [mm]	passend für	Art.-Nr.	EUR	KS
315 x 295 x 250	Loch-platten	9000 429 304	105,00	IX17

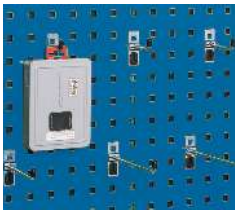

Lieferung ohne Inhalt bzw. Zubehör

Haken

mit schmaler Grundplatte · Ø 6 mm · VE = 5 Stück

Tiefe [mm]	Art.-Nr.	EUR	KS
25	9000 429 069	7,95 [1]	IX17
50	9000 429 070	8,50 [1]	IX17
75	9000 429 071	8,95 [1]	IX17
100	9000 429 072	9,75 [1]	IX17
150	9000 429 073	12,25 [1]	IX17

[1] Preis per VE

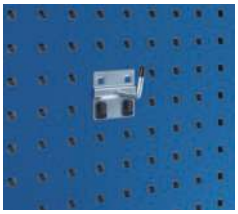

Lieferung ohne Lochplatte

Schräghaken

mit breiter Grundplatte · Ø 6 mm · erhöhtes Hakenende 3,5 mm · VE = 5 Stück

Tiefe [mm]	Art.-Nr.	EUR	KS
25	9000 429 170	15,95 [1]	IX17
50	9000 429 171	17,25 [1]	IX17
75	9000 429 172	18,75 [1]	IX17

[1] Preis per VE

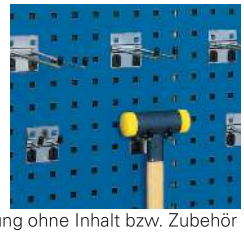

Lieferung ohne Inhalt bzw. Zubehör

Doppelhaken

Ø 6 mm · VE = 5 Stück

Tiefe [mm]	Art.-Nr.	EUR	KS
25	9000 429 079	13,95 [1]	IX17
50	9000 429 080	15,25 [1]	IX17
75	9000 429 081	16,95 [1]	IX17
150	9000 429 082	23,95 [1]	IX17

[1] Preis per VE



Lieferung ohne Inhalt bzw. Zubehör

Haltestift

Ø 4 mm · VE = 5 Stück

Tiefe [mm]	Art.-Nr.	EUR	KS
25	9000 429 083	7,50 [1]	IX17
50	9000 429 084	8,25 [1]	IX17
75	9000 429 086	8,95 [1]	IX17
100	9000 429 085	9,50 [1]	IX17

[1] Preis per VE

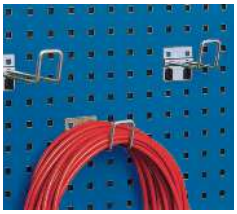

Lieferung ohne Inhalt bzw. Zubehör

Bügelhaken

Ø 6 mm · VE = 5 Stück

B x T [mm]	Art.-Nr.	EUR	KS
60 x 100	9000 429 127	31,95 [1]	IX17
60 x 150	9000 429 128	37,95 [1]	IX17

[1] Preis per VE



Lieferung ohne Inhalt bzw. Zubehör

Rundhalter

passend für Lochplatten · VE = 5 Stück

Ø [mm]	Art.-Nr.	EUR	KS
40	9000 429 196	23,95 [1]	IX17
60	9000 429 186	25,95 [1]	IX17
80	9000 429 187	30,95 [1]	IX17

[1] Preis per VE

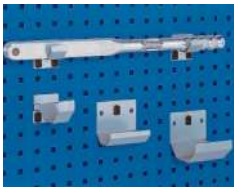

Lieferung ohne Inhalt bzw. Zubehör

Rohrhalter

passend für Lochplatten · VE = 2 Stück

Ø x B [mm]	Art.-Nr.	EUR	KS
60 x 60	9000 429 188	15,25 [1]	IX17
100 x 60	9000 429 189	19,25 [1]	IX17
100 x 100	9000 429 190	31,95 [1]	IX17

[1] Preis per VE

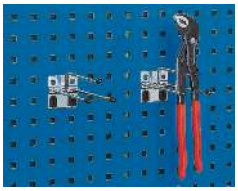

Lieferung ohne Inhalt bzw. Zubehör

Zangenhalter

Ø 6 mm · Nutztiefe 150 mm

B x T [mm]	Art.-Nr.	EUR	KS
45 x 170	9000 429 107	11,75	IX17

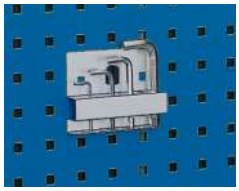

Lieferung ohne Inhalt bzw. Zubehör

Innensechskanthalter

mit 10 Aufnahmen · Ø 2-12 mm

Breite [mm]	Art.-Nr.	EUR	KS
115	9000 429 116	12,25	IX17

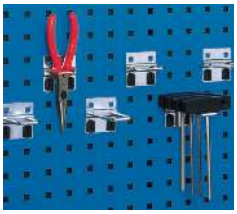

Lieferung ohne Inhalt bzw. Zubehör

U Halter

VE = 5 Stück

B x T [mm]	Ø [mm]	Art.-Nr.	EUR	KS
60 x 31	6	9000 429 088	17,25 [1]	IX17
63 x 42	6	9000 429 089	19,50 [1]	IX17
60 x 61	6	9000 429 091	21,95 [1]	IX17

[1] Preis per VE

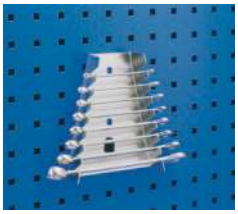

Lieferung ohne Inhalt bzw. Zubehör

Schraubenschlüsselhalter

mit 8 Aufnahmen

B x T x H [mm]	Art.-Nr.	EUR	KS
70/145 x 40 x 180	9000 429 111	14,75	IX17

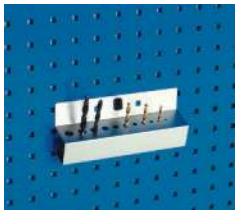

Lieferung ohne Inhalt bzw. Zubehör

Bohrerhalter

Anzahl Aufnahmen 13 (je 1 x Ø 2-15 mm)

Breite [mm]	Art.-Nr.	EUR	KS
225	9000 429 117	22,95	IX17

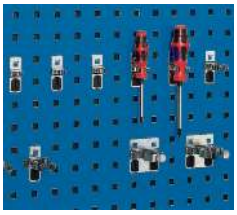

Lieferung ohne Inhalt bzw. Zubehör

Werkzeugklemme

VE = 5 Stück

Ø [mm]	Art.-Nr.	EUR	KS
10	9000 429 093	10,25 [1]	IX17
13	9000 429 094	11,50 [1]	IX17
16	9000 429 095	11,50 [1]	IX17
19	9000 429 096	12,50 [1]	IX17
25	9000 429 097	13,95 [1]	IX17
28	9000 429 098	15,25 [1]	IX17
32	9000 429 099	15,50 [1]	IX17

[1] Preis per VE



Lieferung ohne Inhalt bzw. Zubehör

Schraubendreherhalter

Anzahl Aufnahmen 7 (4 x Ø 7 mm / 3 x Ø 13 mm)

Breite [mm]	Ausführung	Art.-Nr.	EUR	KS
225	für 7 Teile	9000 429 112	13,50	IX17



Lieferung ohne Inhalt bzw. Zubehör

Universalhalter

für Schlitzplatten

Länge [mm]	Ø [mm]	Art.-Nr.	EUR	KS
150	16	9000 429 120	10,95	IX17

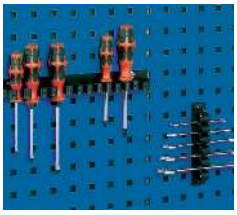

Lieferung ohne Inhalt bzw. Zubehör

Klemmhalter

mit Kunststofflaschen · VE = 3 Stück

Breite [mm]	Anzahl Aufnahmen	Art.-Nr.	EUR	KS
150	5	9000 429 130	73,95 [1]	IX17
300	13	9000 429 131	105,00 [1]	IX17

[1] Preis per VE



Lieferung ohne Inhalt bzw. Zubehör

Steckschlüsselhalter

für Einsätze 12,70 mm (½") · 8 Aufnahmen

Breite [mm]	Art.-Nr.	EUR	KS
270	9000 429 114	13,50	IX17

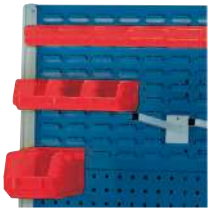

Lieferung ohne Inhalt bzw. Zubehör

Schlitzplatte

symmetrisch geprägte Stahlblechplatten mit Verstärkungsprofilen an der Rückseite, Stärke 0,9 mm · quer verlaufende Schlitze zum Einhängen von Sichtlagerkästen, Halter und Haken · widerstandsfähige Pulverbeschichtung · ideal zum Kombinieren mit Lochplatten

B x L [mm]	Art.-Nr. enzianblau, RAL 5010	Art.-Nr. lichtgrau, RAL 7035	EUR	KS
990 x 457	9000 429 220	9000 429 145	73,95	IX17



Werkstattwagen

unbestückt · die Bestückung kann mit max. 6/3 Platten pro Wagen erfolgen, wobei wahlweise Lochplatten und Schlitzplatten eingesetzt werden können · die Montage erfolgt senkrecht oder mit einer Neigung von 15° · Maße der einzelnen Platten B 990 x H 457 mm · Gestell mit Schiebegriff und 2 Lenk- und 2 Bockrollen, Lenkrollen mit Feststeller · Gestellfarbe lichtgrau, RAL 7035

Gesamtmaße H x B x T [mm]	Art.-Nr.	EUR	KS
1600 x 1000 x 650	**9000 429 137**	**675,00**	IX17

bedrunka+hirth
Workplace up to date – mehr Raum zum Arbeiten

NEU



Werkzeughalter SimplaClip

für Lochplatten · verzinkt · mit Kunststoffträger · schräges Hakenende 45° gewinkelt · VE = 5 Stück
Lieferumfang: Werkzeughalter, 1 x Kunststoffträger

B x T x H [mm]	passend für	Tiefe [mm]	Ø [mm]	Art.-Nr.	EUR	KS
2 x 50 x 6	Lochplatten	50	6	**9000 426 500**	**13,25** [1]	IX13
2 x 100 x 6	Lochplatten	100	6	**9000 426 501**	**13,50** [1]	IX13
2 x 150 x 6	Lochplatten	150	6	**9000 426 502**	**15,25** [1]	IX13
2 x 200 x 6	Lochplatten	200	6	**9000 426 503**	**16,50** [1]	IX13

[1] Preis per VE

bedrunka+hirth
Workplace up to date – mehr Raum zum Arbeiten

NEU



Werkzeughalter SimplaClip

für Lochplatten · verzinkt · mit doppeltem Kunststoffträger · senkrechtes Hakenende 90° gewinkelt · VE = 5 Stück
Lieferumfang: Werkzeughalter, 2 x Kunststoffträger

B x T x H [mm]	passend für	Tiefe [mm]	Ø [mm]	Art.-Nr.	EUR	KS
2 x 50 x 6	Lochplatten	50	6	**9000 426 510**	**25,95** [1]	IX13
2 x 75 x 6	Lochplatten	75	6	**9000 426 511**	**26,95** [1]	IX13
2 x 150 x 6	Lochplatten	150	6	**9000 426 512**	**28,95** [1]	IX13

[1] Preis per VE

bedrunka+hirth
Workplace up to date – mehr Raum zum Arbeiten

NEU



Werkzeughalter SimplaClip

für Lochplatten · verzinkt · mit Kunststoffträger · senkrechtes Hakenende 90° gewinkelt · VE = 5 Stück
Lieferumfang: Werkzeughalter, 1 x Kunststoffträger

B x T x H [mm]	passend für	Tiefe [mm]	Ø [mm]	Art.-Nr.	EUR	KS
2 x 35 x 6	Lochplatten	35	6	**9000 426 504**	**13,25** [1]	IX13
2 x 75 x 6	Lochplatten	75	6	**9000 426 505**	**13,50** [1]	IX13
2 x 125 x 6	Lochplatten	125	6	**9000 426 506**	**14,75** [1]	IX13

[1] Preis per VE

bedrunka+hirth
Workplace up to date – mehr Raum zum Arbeiten

NEU



Werkzeughalter SimplaClip

für Lochplatten · verzinkt · mit Kunststoffträger · gerades Hakenende · VE = 5 Stück
Lieferumfang: Werkzeughalter, 1 x Kunststoffträger

B x T x H [mm]	passend für	Tiefe [mm]	Ø [mm]	Art.-Nr.	EUR	KS
2 x 50 x 6	Lochplatten	50	6	**9000 426 513**	**12,50** [1]	IX13
2 x 100 x 6	Lochplatten	100	6	**9000 426 514**	**13,25** [1]	IX13
2 x 150 x 6	Lochplatten	150	6	**9000 426 515**	**13,75** [1]	IX13

[1] Preis per VE

bedrunka+hirth
Workplace up to date – mehr Raum zum Arbeiten

NEU



Werkzeughalter SimplaClip

für Lochplatten · verzinkt · mit doppeltem Kunststoffträger · schräges Hakenende 45° gewinkelt · VE = 5 Stück
Lieferumfang: Werkzeughalter, 2 x Kunststoffträger

B x T x H [mm]	passend für	Tiefe [mm]	Ø [mm]	Art.-Nr.	EUR	KS
2 x 50 x 6	Lochplatten	50	6	**9000 426 507**	**25,95** [1]	IX13
2 x 75 x 6	Lochplatten	75	6	**9000 426 508**	**26,95** [1]	IX13
2 x 150 x 6	Lochplatten	150	6	**9000 426 509**	**29,95** [1]	IX13

[1] Preis per VE

bedrunka+hirth
Workplace up to date – mehr Raum zum Arbeiten

NEU



Schräghaken SimplaClip

für Lochplatten · verzinkt · mit Kunststoffträger · für Nüsse und Steckschlüssel · Länge 14/40 mm· VE = 5 Stück
Lieferumfang: Schräghaken, Kunststoffträger

Ausführung	Tragfähigkeit [kg]	Art.-Nr.	EUR	KS
Halter für Nüsse und Steckschlüssel	10	**9000 426 516**	**15,75** [1]	IX13

[1] Preis per VE

bedrunka+hirth
Workplace up to date – mehr Raum zum Arbeiten

NEU



Bügelhaken SimplaClip

für Lochplatten · verzinkt · mit doppeltem Kunststoffträger · für SB-Verpackungen · VE = 5 Stück B 30 x T 100 mm
Lieferumfang: 2 x Haken, Kunststoffträger

Ausführung	Tragfähigkeit [kg]	Art.-Nr.	EUR	KS
Halter für SB-Verpackungen	10	**9000 426 517**	**30,95** [1]	IX13

[1] Preis per VE

bedrunka+hirth
Workplace up to date – mehr Raum zum Arbeiten

NEU



Bithalter SimplaClip

für Lochplatten · verzinkt · mit zwei Kunststoffträgern · für 7 Bits
Lieferumfang: Bithalter, 2 x Kunststoffträger

Länge [mm]	Art.-Nr.	EUR	KS
152	**9000 426 518**	**17,25**	IX13

bedrunka+hirth
Workplace up to date – mehr Raum zum Arbeiten

NEU



Nusshalter SimplaClip

für Lochplatten · verzinkt · mit zwei Kunststoffträgern · für 12 Nüsse (9 x Ø 25 mm, 1 x Ø 27 mm, 1 x Ø 32 mm, 1 x Ø 35 mm)
Lieferumfang: Nusshalter, 2 x Kunststoffträger

H x B x T [mm]	Art.-Nr.	EUR	KS
30 x 390 x 45	**9000 426 519**	**30,95**	KV00

bedrunka+hirth
Workplace up to date – mehr Raum zum Arbeiten

NEU

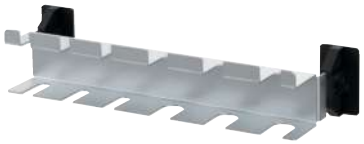

Schraubendreherhalter SimplaClip

für Lochplatten · verzinkt · mit zwei Kunststoffträgern · für 6/12 Schraubendreher
Lieferumfang: Schraubendreherhalter, 2 x Kunststoffträger

B x T x H [mm]	Ausführung	Art.-Nr.	EUR	KS
200 x 30 x 38	für 6 Teile	**9000 426 520**	**15,95**	KV00
390 x 30 x 38	für 12 Teile	**9000 426 521**	**22,95**	KV00

bedrunka+hirth
Workplace up to date – mehr Raum zum Arbeiten

NEU



Bohrer-/Innensechskanthalter SimplaClip

für Lochplatten · verzinkt · mit zwei Kunststoffträgern · für verschiedene Ø für 14/28 Teile
Lieferumfang: Bohrer- / Innensechskanthalter, 2x Kunststoffträger

B x H x T [mm]	Ausführung	Art.-Nr.	EUR	KS
200 x 35 x 30	für 14 Teile	**9000 426 522**	**18,75**	KV00
390 x 35 x 30	für 28 Teile	**9000 426 523**	**28,95**	KV00

bedrunka+hirth
Workplace up to date – mehr Raum zum Arbeiten

NEU



Innensechskanthalter SimplaClip

für Lochplatten · verzinkt · mit zwei Kunststoffträgern · für Ø 2-11 mm
Lieferumfang: Innensechskanthalter, 2 x Kunststoffträger

H x B x T [mm]	Art.-Nr.	EUR	KS
50/70 x 190 x 25	**9000 426 524**	**19,50**	IX13

bedrunka+hirth
Workplace up to date – mehr Raum zum Arbeiten

NEU



Schraubenschlüsselhalter SimplaClip

für Lochplatten · verzinkt · mit 2x2 Kunststoffträgern · senkrecht · für 10 Schlüssel
Lieferumfang: Schraubendreherhalter, 2 x Kunststoffträger

B x T x H [mm]	Art.-Nr.	EUR	KS
76/152 x 36 x 228	**9000 426 525**	**24,95**	KV00

bedrunka+hirth
Workplace up to date – mehr Raum zum Arbeiten

NEU

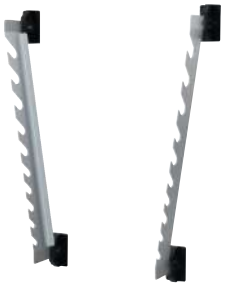

Ringschlüsselhalter SimplaClip

für Lochplatten · verzinkt · mit 2x2 Kunststoffträgern · senkrecht für 10 Ringschlüssel
Lieferumfang: Ringschlüsselhalter, 4 x Kunststoffträger

H x B x T [mm]	Art.-Nr.	EUR	KS
266 x 152/228 x 36	**9000 426 526**	**24,95**	KV00

bedrunka+hirth
Workplace up to date – mehr Raum zum Arbeiten

NEU



Steckschlüsselhalter SimplaClip

für Lochplatten · verzinkt · mit zwei Kunststoffträgern · für 10 Steckschlüssel
Lieferumfang: Steckschlüsselhalter, 2 x Kunststoffträger

Breite [mm]	Art.-Nr.	EUR	KS
304	**9000 426 527**	**19,75**	KV00

bedrunka+hirth
Workplace up to date – mehr Raum zum Arbeiten

NEU



Rundhalter SimplaClip

für Lochplatten · verzinkt · mit zwei Kunststoffträgern · B 40 x T 65 mm · VE = 5 Stück
Lieferumfang: Rundhalter, 2 x Kunststoffträger

Ø [mm]	Art.-Nr.	EUR	KS
36	**9000 426 528**	**32,95** [1]	KV00

[1] Preis per VE

bedrunka+hirth
Workplace up to date – mehr Raum zum Arbeiten

NEU



Kombihalter SimplaClip

für Lochplatten · verzinkt · mit zwei Kunststoffträgern
Lieferumfang: Bügelhalter, 2 x Kunststoffträger

B x T [mm]	Art.-Nr.	EUR	KS
190 x 31	9000 426 529	12,25	KV00

bedrunka+hirth
Workplace up to date – mehr Raum zum Arbeiten

NEU

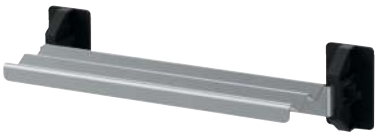

Ablageplatte SimplaClip

für Lochplatten · verzinkt · mit zwei Kunststoffträgern · für Stifte usw. · B 150 mm
Lieferumfang: 1 Halter, 2 Kunststoffträger

B x T [mm]	Art.-Nr.	EUR	KS
150 x 45	9000 426 530	13,95	KV00

bedrunka+hirth
Workplace up to date – mehr Raum zum Arbeiten

NEU



Zangenhalter SimplaClip

für Lochplatten · verzinkt · mit doppeltem Kunststoffträger · für Zangen · VE = 5 Stück
Lieferumfang: Zangenhalter, 2 x Kunststoffträger

B x T [mm]	Art.-Nr.	EUR	KS
35 x 20	9000 426 531	26,95 [1]	IX13
40 x 50	9000 426 532	34,95 [1]	IX13
50 x 75	9000 426 533	37,95 [1]	IX13
55 x 20	9000 426 534	27,95 [1]	IX13
75 x 20	9000 426 535	29,95 [1]	IX13

[1] Preis per VE

bedrunka+hirth
Workplace up to date – mehr Raum zum Arbeiten

NEU



Maschinenhalter SimplaClip

für Lochplatten · verzinkt · mit zwei Kunststoffträgern · für Werkzeugmaschinen · VE = 2 Stück
Lieferumfang: Maschinenhalter, 2 x Kunststoffträger

Ø [mm]	Art.-Nr.	EUR	KS
40	9000 426 536	21,95 [1]	KV00
60	9000 426 537	23,95 [1]	KV00
80	9000 426 538	25,95 [1]	KV00

[1] Preis per VE

bedrunka+hirth
Workplace up to date – mehr Raum zum Arbeiten

NEU



Kabelhalter SimplaClip

für Lochplatten · verzinkt · mit zwei Kunststoffträgern · Breite 42 mm · VE = 2 Stück
Lieferumfang: Kabelhalter, 2 x Kunststoffträger

Länge [mm]	Art.-Nr.	EUR	KS
100	9000 426 539	21,95 [1]	KV00
150	9000 426 540	22,95 [1]	KV00
200	9000 426 541	23,95 [1]	KV00

[1] Preis per VE

bedrunka+hirth
Workplace up to date – mehr Raum zum Arbeiten

NEU

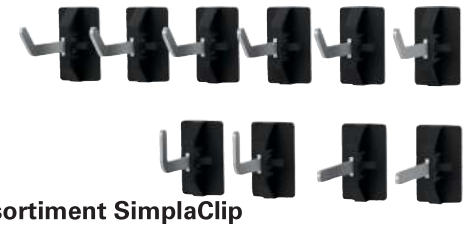

Werkzeughaltersortiment SimplaClip

10-teilig:
6 x Werkzeughalter mit schrägem Hakenende
2 x Werkzeughalter mit senkechtem Hakenende
2 x Werkzeughalter mit geradem Hakenende

passend für	Ø [mm]	Art.-Nr.	EUR	KS
Lochplatten	6	9000 426 542	25,95	IX13

bedrunka+hirth
Workplace up to date – mehr Raum zum Arbeiten

NEU



Werkzeughaltersortiment SimplaClip

18-teilig:
5 x Werkzeughalter mit schrägem Hakenende
2 x Werkzeughalter mit senk. Hakenende
3 x doppelter Werkzeughalter mit senkr. Hakenende
3 x Werkzeughalter mit geradem Hakenende
2 x Zangenhalter
1 x Bohrerhalter
1 x Schraubenschlüsselhalter
1 x Schraubendreherhalter

passend für	Ø [mm]	Art.-Nr.	EUR	KS
Lochplatten	6	9000 426 543	115,00	KV00

bedrunka+hirth
Workplace up to date – mehr Raum zum Arbeiten

NEU

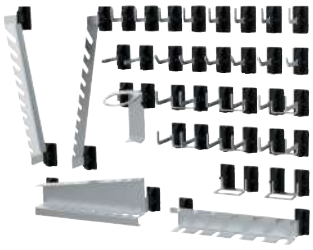

Werkzeughaltersortiment SimplaClip

28-teilig:
6 x Werkzeughalter mit schrägem Hakenende
8 x Werkzeughalter mit senk. Hakenende
2 x Werkzeughalter mit geradem Hakenende
6 x doppelter Werkzeughalter mit senkr. Hakenende
2 x Zangenhalter
1 x Maschinenhalter
1 x Schraubenschlüsselhalter
1 x Schraubendreherhalter
1 x Bohrerhalter

passend für	Ø [mm]	Art.-Nr.	EUR	KS
Lochplatten	6	9000 426 544	155,00	KV00

bedrunka+hirth
Workplace up to date – mehr Raum zum Arbeiten

NEU

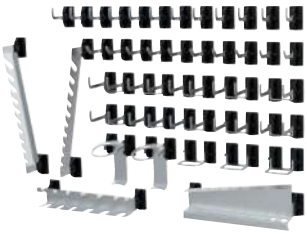

Werkzeughaltersortiment SimplaClip

40-teilig:
10 x Werkzeughalter mit schrägem Hakenende
12 x Werkzeughalter mit senk. Hakenende
10 x doppelter Werkzeughalter mit senkrechtem Hakenende
3 x Zangenhalter
2 x Maschinenhalter
1 x Schraubenschlüsselhalter
1 x Schraubendreherhalter
1 x Bohrerhalter

passend für	Ø [mm]	Art.-Nr.	EUR	KS
Lochplatten	6	9000 426 545	205,00	KV00

®RasterPlan

Lochplatte

flexibel und ausbaufähig · ideal zur Befestigung an Wänden, Werkbänken oder einsetzbar als freistehende Trennwände · Lochplatten aus 1,25 mm starkem Stahlblech · pulverbeschichtet · rundum abgekantet und mittels Unterzüge verstärkt · Lochabstand 38 mm · Lochgröße 10 mm²



B x L [mm]	Art.-Nr. himmelblau, RAL 5015	Art.-Nr. enzianblau, RAL 5010	Art.-Nr. lichtgrau, RAL 7035	Art.-Nr. anthrazitgrau, RAL 7016	EUR		KS
450 x 500	9000 428 000	9000 428 010	9000 428 004	9000 428 174	44,95	-	IX81
450 x 1000	9000 428 001	9000 428 011	9000 428 005	9000 428 175	70,95	-	IX81
450 x 1500	9000 428 002	9000 428 012	9000 428 006	9000 428 176	95,95	🚚	IX81
450 x 2000	9000 428 003	9000 428 013	9000 428 007	9000 428 177	119,00	🚚	IX81



Werkzeughalter
10-teilig

Lieferumfang: 7 Werkzeughalter mit schrägem Ende, 2 doppelte Werkzeughalter, 1 Werkzeugklemme

Art.-Nr.	EUR	KS
9000 428 020	27,95	IX81



Werkzeughalter
18-teilig

Lieferumfang: 5 Werkzeughalter mit schrägem Ende, 2 Werkzeughalter mit senkrechtem Ende, 3 doppelte Werkzeughalter, 3 Werkzeugklemmen, 2 Zangenhalter, 1 Bohrerhalter, 1 Schraubenschlüsselhalter, 1 Schraubendreherhalter

Art.-Nr.	EUR	KS
9000 428 023	92,95	IX81



Lieferung ohne Inhalt bzw. Zubehör

Werkbank-halterung

zur Befestigung von Loch- und Schlitzplatten · bei einer Plattenlänge von 1500 mm benötigt man 2 Halterungen, bei Plattenlänge 2000 mm 3 Halterungen

Art.-Nr.	EUR	KS
9000 428 026	19,75	IX81



Werkzeughalter
12-teilig

Lieferumfang: 4 Werkzeughalter mit senkrechtem Ende, 3 doppelte Werkzeughalter, 1 Zangenhalter, 1 Maschinenhalter, 3 Werkzeughalter mit schrägem Ende

Art.-Nr.	EUR	KS
9000 428 021	42,95	IX81

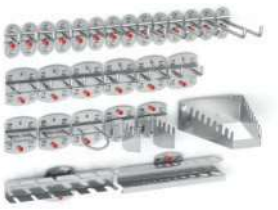

Werkzeug-halter
28-teilig

Lieferumfang: 6 Werkzeughalter mit schrägem Ende, 8 Werkzeughalter mit senkrechtem Ende, 6 doppelte Werkzeughalter, 2 Zangenhalter, 1 Maschinenhalter, 1 Schraubenschlüsselhalter, 1 Schraubendreherhalter, 1 Bohrerhalter, 2 Sägenhalter

Art.-Nr.	EUR	KS
9000 428 024	145,00	IX81



Werkzeughalter

einfach · mit schrägem Hakenende · Ø 6 mm · VE = 5 Stück

Tiefe [mm]	Ø [mm]	Art.-Nr.	EUR	KS
50	6	9000 428 028	11,50 [1]	IX81
100	6	9000 428 029	11,95 [1]	IX81
150	6	9000 428 030	12,95 [1]	IX81
200	6	9000 428 031	13,95 [1]	IX81

[1] Preis per VE



Werkzeughalter
15-teilig

Lieferumfang: 8 Werkzeughalter mit schrägem Ende, 3 doppelte Werkzeughalter, 1 Werkzeugklemme , 1 Schraubendreherhalter, 1 Schraubenschlüsselhalter, 1 Maschinenhalter

Art.-Nr.	EUR	KS
9000 428 022	75,95	IX81



Werkzeughalter
40-teilig

Lieferumfang: 9 Werkzeughalter mit schrägem Ende, 12 Werkzeughalter mit senkrechtem Ende, 9 doppelte Werkzeughalter, 3 Zangenhalter, 2 Maschinenhalter, 1 Schraubenschlüsselhalter, 1 Schraubendreherhalter, 1 Bohrerhalter, 2 Sägenhalter

Art.-Nr.	EUR	KS
9000 428 025	189,00	IX81



Werkzeughalter

einfach · mit senkrechtem Hakenende · Ø 6 mm · VE = 5 Stück

Tiefe [mm]	Ø [mm]	Art.-Nr.	EUR	KS
35	6	9000 428 032	10,95 [1]	IX81
75	6	9000 428 033	11,95 [1]	IX81
125	6	9000 428 034	12,95 [1]	IX81

[1] Preis per VE



Schräghaken
Ø 6 mm · passend für Lochplatten · VE = 5 Stück

Tiefe [mm]	Art.-Nr.	EUR	KS
14/40	9000 428 035	13,95 [1]	IX81

[1] Preis per VE



Zangenhalter
VE = 3 Stück

B x T [mm]	Art.-Nr.	EUR	KS
35 x 20	9000 428 049	14,75 [1]	IX81
55 x 20	9000 428 050	14,95 [1]	IX81
75 x 20	9000 428 051	17,25 [1]	IX81

[1] Preis per VE



Ringschlüsselhalter
senkrecht für 10 Schlüssel

H x B x T [mm]	Art.-Nr.	EUR	KS
255 x 225/125 x 50	9000 428 060	22,95	IX81



Werkzeughalter
doppelt · mit senkrechtem Hakenende · VE = 5 Stück

Tiefe [mm]	Ø [mm]	Art.-Nr.	EUR	KS
35	6	9000 428 041	20,95 [1]	IX81
50	6	9000 428 042	21,95 [1]	IX81
75	6	9000 428 043	22,95 [1]	IX81
150	6	9000 428 044	24,95 [1]	IX81

[1] Preis per VE



Maschinenhalter
Länge 65 mm · VE = 2 Stück

Ø [mm]	Art.-Nr.	EUR	KS
40	9000 428 052	18,75 [1]	IX81
60	9000 428 053	20,95 [1]	IX81
80	9000 428 054	22,95 [1]	IX81

[1] Preis per VE



Schraubenschlüsselhalter
waagerecht für 8 Schlüssel

B x T x H [mm]	Art.-Nr.	EUR	KS
130/60 x 150 x 50	9000 428 061	16,50	IX81



Werkzeugklemme
einfach · mit großer Grundplatte · VE = 5 Stück

Ø [mm]	Art.-Nr.	EUR	KS
25	9000 428 046	28,95 [1]	IX81
28	9000 428 047	31,95 [1]	IX81
32	9000 428 048	36,95 [1]	IX81

[1] Preis per VE



Rohrhalter
für Schläuche, Kabel usw. · VE = 2 Stück

Ø x B [mm]	Art.-Nr.	EUR	KS
60 x 35	9000 428 055	19,75 [1]	IX81
100 x 35	9000 428 056	20,95 [1]	IX81

[1] Preis per VE



Schraubenschlüsselhalter
senkrecht · für 10 Schlüssel

B x T x H [mm]	Art.-Nr.	EUR	KS
145/75 x 50 x 220	9000 428 065	21,95	IX81



Magnethalter
mit starkem Hartferrit-Magnet

Ø [mm]	Art.-Nr.	EUR	KS
40	9000 428 045	21,95	IX81



Kabelhalter
Hakenende 50 mm hoch · VE = 2 Stück

Länge [mm]	Art.-Nr.	EUR	KS
150	9000 428 057	19,75 [1]	IX81
200	9000 428 058	20,95 [1]	IX81

[1] Preis per VE



Bithalter
für 7 Bits

B x H x T [mm]	Art.-Nr.	EUR	KS
150 x 10 x 35	9000 428 062	15,75	IX81



Innensechskanthalter
Ø 2-12 mm

H x B x T [mm]	Art.-Nr.	EUR	KS
50/70 x 200 x 25	9000 428 063	18,50	IX81

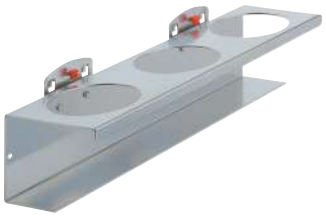

Dosenhalter
B 300 mm, Ø 70 mm

Ausführung	Art.-Nr.	EUR	KS
3-fach	9000 428 071	32,95	IX81

®RasterPlan





Lieferung ohne Sichtlagerkästen

Schlitzplatte
Querformat · variabel einsetzbar · ideal zur Befestigung an Wänden, Werkbänken oder einsetzbar als freistehende Trennwände (auf Anfrage lieferbar) · Schlitzplatten aus 1,25 mm starkem Stahlblech · pulverbeschichtet · rundum abgekantet und mittels Unterzüge verstärkt

B x L [mm]	Art.-Nr. lichtgrau, RAL 7035	EUR	KS
500 x 450	9000 428 084	48,95	IX81
1000 x 450	9000 428 085	74,95	IX81



Nusshalter
für 12 Nüsse

H x B x T [mm]	Art.-Nr.	EUR	KS
30 x 390 x 45	9000 428 064	28,95	IX81



Dosenhalter
B 100 mm, Ø 70 mm

Ausführung	Art.-Nr.	EUR	KS
1-fach	9000 428 075	17,50	IX81

®RasterPlan



Universalhalter
passend für Schlitzplatten

Länge [mm]	Ø [mm]	Art.-Nr.	EUR	KS
200	15 x 15	9000 428 098	16,25	IX81
300	15 x 15	9000 428 099	17,50	IX81



Schraubendreherhalter
in 2 Ausführungen

B x T x H [mm]	Ausführung	Art.-Nr.	EUR	KS
200 x 30 x 40	für 6 Teile	9000 428 068	15,25	IX81
390 x 30 x 40	für 12 Teile	9000 428 069	21,95	IX81



Ablageplatte
passend für Lochplattensysteme

B x T [mm]	Art.-Nr.	EUR	KS
350 x 125	9000 428 072	19,75	IX81
445 x 150	9000 428 073	26,95	IX81



Rohrträger
passend für Schlitzplatten

L x Ø [mm]	Art.-Nr.	EUR	KS
160 x 20	9000 428 112	21,95	IX81



Kombinationshalter
2-teilig

L x B [mm]	Art.-Nr.	EUR	KS
150 x 55	9000 428 070	37,95	IX81



Ablagekasten
passend für Lochplattenwände

B x T x H [mm]	Art.-Nr.	EUR	KS
320 x 135 x 55	9000 428 074	32,95	IX81



Stahlboden
passend für Schlitzplatten

L x T [mm]	Art.-Nr.	EUR	KS
450 x 220	9000 428 108	35,95	IX81

bimos



9000 454 000



9000 454 004



9000 454 026



9000 454 008

Arbeitsdrehstuhl Sintec

nach DIN 68877 · bedienungsfreundliche Gasfeder-Sitzhöhenverstellung · Sitz und Rückenlehne aus bruch- und stoßfestem Kunststoff (Polypropylen) · lieferbar **mit Kontaktrückenlehne oder Synchronautomatik** · Rückenlehnen-Höhenverstellung mit Höheneinstellskala · Fünffuß-Untergestell aus Profilstahl, flach auslaufend, kipp- und stolpersicher · Stahl- und Kunststoffteile basaltgrau, RAL 7012 (ESD-Modelle Farbe schwarz) · Ausführung in elektrisch ableitfähiger ESD-Ausstattung geprüft nach DIN EN 61340 (Ableit- und Oberflächenwiderstand) · Durchgangswiderstand 10^4 - 10^6 Ω · alle Stuhlteile sind voll recyclebar

Untergestell wahlweise mit:
· abriebfesten **Kunststoff-Bodengleitern**
· lastabhängig gebremsten **Sicherheits-Doppelrollen** für harte Böden
· abriebfesten **Kunststoff-Bodengleitern** und mitlaufender **Aufstiegshilfe**, stufenlos verstellbar, Tritt um 90° nach oben klappbar

Ausführung	Gestellausführung	Sitz/Rückenlehne	Polsterfarbe	Sitzhöhenverstellung [mm]	Art.-Nr.	EUR	KS
Kontaktrückenlehne	Bodengleiter	Polypropylen	grau	430-580	**9000 454 000**	**305,00**	IB14
Kontaktrückenlehne	Rollen	Polypropylen	grau	430-580	**9000 454 001**	**315,00**	IB14
Kontaktrückenlehne + Sitzneigung	Rollen	Polypropylen	grau	430-580	**9000 454 004**	**355,00**	IB14
ESD Kontaktrückenlehne + Sitzneigung	Rollen	Polypropylen ESD	grau	430-580	**9000 454 026**	**459,00**	IB14
Synchronautomatik	Rollen	Polypropylen	grau	430-580	**9000 454 007**	**389,00**	IB14
Synchronautomatik	Bodengleiter + Aufstiegshilfe	Polypropylen	grau	580-850	**9000 454 008**	**449,00**	IB14

bimos



Polster Sintec

für Arbeitsdrehstühle Sintec · weich und bequem wie ein Luftkissen · für Sitzfläche und Rückenlehne · problemlos zu reinigen und abwaschbar · resistent gegen Laugen und leichte Säuren

Ausführung	Farbe	Art.-Nr.	EUR	KS
Integralschaumpolster	dunkelblau	**9000 454 010**	**105,00**	IC14

bimos



Polster Sintec

für Arbeitsdrehstühle Sintec · weich und atmungsaktiv, strapazierfähiger Bezugsstoff aus Trevira · für Sitz und Rückenlehne

Ausführung	Farbe	Art.-Nr.	EUR	KS
Textil	blau	**9000 454 015**	**105,00**	IC14
Textil	schwarz	**9000 454 016**	**105,00**	IC14
ESD-Textil	schwarz	**9000 454 030**	**119,00**	IC14

bimos



Rollen/Kunstleder

Arbeitsdrehstuhl

nach DIN 68877 · bedienungsfreundliche Gasfeder-Sitzhöhenverstellung · **ergonomisch geformter Sitz mit integrierter Lordosenstütze · Neigungsverstellung von Sitz und Rückenlehne** · Rückenlehne mit Permanentkontakt und Höhenverstellung · Komfortpolsterung mit **Kunstlederbezug**, leicht abwaschbar · Fünffuß-Untergestell aus Kunststoff, flach auslaufend, kipp- und stolpersicher **mit lastabhängig gebremsten Sicherheits-Doppelrollen** für harte Böden

Ausführung	Gestellausführung	Sitz/Rückenlehne	Polsterfarbe	Sitzhöhenverstellung [mm]	Art.-Nr.	EUR	KS
Permanentkontakt	Rollen	Kunstlederpolster	schwarz	450-620	**9000 454 600**	**179,00**	IR14

PROMAT



Gleiter

Rollen

Gleiter/Fußring

DIN 68877 · 120 kg TRAGFÄHIGKEIT · TÜV · GS geprüfte Sicherheit

Arbeitsdrehstuhl

Qualität und sinnvolle Ergonomie mit günstigen Preisen

- Nach DIN 68877
- Bedienungsfreundliche Gasfeder- Höhenverstellung
- Ergonomisch geformter Sitz und Rückenlehne
- **Extra hohe Rückenlehne Höhe 520 mm mit integrierter Lendenwirbelabstützung**
- Rückenlehne pendelnd gelagert, **mit stufenloser Neigungsverstellung und 10-facher Höhenverstellung**
- Sitzfläche mit Beckenabstützung und abgerundeter Vorderkante
- **Fünffuß-Untergestell aus stabilem Stahlrohr**, flach auslaufend, kipp- und stolpersicher
- **Sitzfläche und Rückenlehne aus robusten Integralschaum**, welcher beständig gegen mechanische Einwirkung und Schmutz ist
- Leicht abwaschbar und problemlos zu reinigen
- Desinfizierbar und Beständig gegen leichte Säuren und Laugen
- **Eingearbeitete Lendelwirbelabstützung**

Wahlweise mit

- Abriebfesten **Kunststoff-Bodengleitern**
- Lastabhängig gebremsten **Sicherheits-Doppelrollen für harte Böden**
- Mit abriebfesten **Kunststoff-Bodengleitern und höhenverstellbarem Fußring** für erhöhte Sitzposition

Ausführung	Gestellausführung	Sitz/Rückenlehne	Polsterfarbe	Sitzhöhenverstellung [mm]	Art.-Nr.	EUR	KS
Kontaktrückenlehne + Sitzneigung	Bodengleiter	Integralschaum	schwarz	440-620	**9000 425 200**	**229,00**	PR03
Kontaktrückenlehne + Sitzneigung	Rollen	Integralschaum	schwarz	440-620	**9000 425 201**	**235,00**	PR03
Kontaktrückenlehne + Sitzneigung	Bodengleiter + Fußring	Integralschaum	schwarz	580-850	**9000 425 202**	**295,00**	PR03

PROMAT



9000 425 210

9000 425 211

NEU

DIN 68877 · 120 kg TRAGFÄHIGKEIT · TÜV · GS geprüfte Sicherheit

Arbeitsdrehstuhl

bedienungsfreundliche Gasfeder-Höhenverstellung · intuitive Ein-Hebel-Bedienung · ergonomisch geformter Sitz- und Rückenlehne · **Lehnenhöhe 520 mm** · Synchrontechnik mit automatischer Gewichtsregulierung · Rückenlehne mit Höhenverstellung und integrierter Lordosenstütze · Sitzneige- und Sitztiefenverstellung · Fünffuß-Untergestell aus stabilem Kunststoff · mit lastabhängig gebremsten **Sicherheits-Doppelrollen** für harte Böden

Ausführung Grifffarbe blau	Gestellausführung	Sitz/Rückenlehne	Polsterfarbe	Sitzhöhenverstellung [mm]	Art.-Nr.	EUR	KS
Synchrontechnik	Rollen	Kunstleder	schwarz	450-600	**9000 425 210**	**289,00**	PR03
Synchrontechnik	Rollen	Supertec	schwarz	450-600	**9000 425 211**	**329,00**	PR03

PROMAT



9000 425 212

9000 425 213

NEU

Arbeitsdrehstuhl

bedienungsfreundliche Gasfeder-Höhenverstellung · intuitive Ein-Hebel-Bedienung · ergonomisch geformter Sitz- und Rückenlehne · **Lehnenhöhe 520 mm · Synchrontechnik** mit automatischer Gewichtsregulierung · Rückenlehne mit Höhenverstellung und integrierter Lordosenstütze · Sitzneige- und Sitztiefenverstellung · Fünffuß-Untergestell aus stabilem Kunststoff · **mit Sitz-Stopp-Rollen** und **höhenverstellbarem Fußring** für erhöhte Sitzposition

Gestellausführung Grifffarbe blau	Sitz/Rückenlehne	Polsterfarbe	Sitzhöhenverstellung [mm]	Art.-Nr.	EUR	KS
Rollen + Fußring	Kunstleder	schwarz	580-860	**9000 425 212**	**375,00**	PR03
Rollen + Fußring	Supertec	schwarz	580-860	**9000 425 213**	**409,00**	PR03

bimos

Arbeitsdrehstühle All-In-One Highline

Vielseitiger Stuhl, der die Lücke zwischen Büro- und Arbeitsstuhl schließt

· Nach DIN 68877
· bedienungsfreundliche Gasfeder-Sitzhöhenverstellung
· ergonomisch geformte Sitzfläche und **Rückenlehne (extrahoch 600 mm)**
· **Synchronmechanik mit Gewichtsregulierung**
· Sitz in Neigung, Höhe und Tiefe verstellbar
· Neigungs- und höhenverstellbare Rückenlehne



9000 454 250 · 9000 454 254 · 9000 454 255 · 9000 454 256

Sitz und Rückenlehne wahlweise mit:
· Polster mit atmungsaktiven blauem **Stoffbezug**
· Polster mit robustem, fein strukturiertem, schwarzem **Kunstlederbezug**, leicht abwaschbar
· robustem **Integralschaumpolster**, beständig gegen leichte Säuren und Laugen, leicht abwaschbar

Untergestell wahlweise mit:
· abriebfesten **Kunststoff-Bodengleitern**
· lastabhängig gebremsten **Sicherheits-Doppelrollen** für harte Böden
· abriebfesten **Kunststoff-Bodengleitern** und **höhenverstellbarem Fußring** für erhöhte Sitzposition

Ausführung	Gestellausführung	Sitz/Rückenlehne	Polsterfarbe	Sitzhöhenverstellung [mm]	Art.-Nr.	EUR	KS
Synchrontechnik + Sitzneigung	Bodengleiter	Integralschaum	schwarz	450-600	**9000 454 250**	**349,00**	IB14
Synchrontechnik + Sitzneigung	Rollen	Integralschaum	schwarz	450-600	**9000 454 253**	**355,00**	IB14
Synchrontechnik + Sitzneigung	Rollen	Kunstlederpolster	schwarz	450-600	**9000 454 254**	**335,00**	IB14
Synchrontechnik + Sitzneigung	Rollen	Stoffpolster	blau	450-600	**9000 454 255**	**335,00**	IB14
Synchrontechnik + Sitzneigung	Bodengleiter + Fußring	Integralschaum	schwarz	570-830	**9000 454 256**	**419,00**	IB14

bimos

Armlehne

multifunktional · Höhen-, Breiten- und Tiefenverstellung · Armauflage schwenk- und arretierbar · nachträglich problemlos montierbar
passend zu Drehstuhl Serien Isitec, Sintec, Highline



Stuhl nicht in Lieferumfang enthalten

Ausführung	Art.-Nr.	EUR	KS
verstellbar	**9000 454 271**	**115,00**	IB14



Arbeitsdrehstuhl Neon

Ergonomisch und individuell

Vielseitiger Stuhl, der die neuesten ergonomischen Eigenschaften mit hochwertigem Design kombiniert. Zahlreiche Einstellungsmöglichkeiten in Verbindung mit dem **Wechselpolstersystem** bieten die bestmögliche Anpassung an die Arbeitsumgebung.

Der Stuhl ist nur in Verbindung mit dem Wechselpolster einsetzbar.

· nach DIN 68877
· bedienungsfreundliche Gasfeder-Sitzhöhenverstellung
· ergonomisch geformte Sitzfläche und Rückenlehne
· **Permanentkontakt-Rückenlehne oder Synchronmechanik mit Gewichtsregulierung**
· Sitz in Neigung, Höhe und Tiefe verstellbar
· höhenverstellbare Rückenlehne
· **stabiles Aluminium-Fußkreuz**

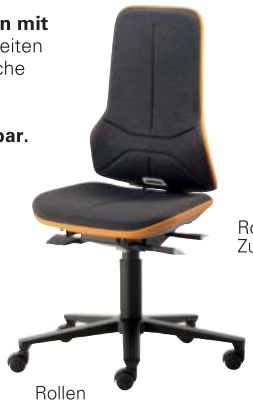

Rollen
Zubehör: Stoffpolster



Rollen
Zubehör: Integralschaumpolster



Wechselpolstersystem



Bodengleiter/Aufstiegshilfe
Zubehör: Kunstlederpolster

Sitz und Rückenlehne wahlweise:
· Zubehör siehe Wechselpolster
· Polster mit atmungsaktivem schwarzem **Stoffbezug**
· Polster mit robustem schwarzem **Kunstlederbezug,** leicht abwaschbar
· robustem **Integralschaumpolster**, beständig gegen leichte Säuren und Laugen, leicht abwaschbar
· Polster mit feuer- und wasserresistenten und atmungsaktiven **Supertec-Gewebe**

Untergestell wahlweise mit:
· lastabhängig gebremsten **Sicherheits-Doppelrollen** für harte Böden
· abriebfesten **Kunststoff-Bodengleitern** und mitlaufender, **höhenverstellbarer Aufstiegshilfe** für erhöhte Sitzposition

Ausführung	Gestellausführung	Flexbandfarbe	Sitz/Rückenlehne	Sitzhöhenverstellung [mm]	Art.-Nr.	EUR	KS
Permanentkontakt	Rollen	orange	ohne Polsterelement	450-620	**9000 454 275**	**425,00**	IB14
Permanentkontakt	Rollen	grau	ohne Polsterelement	450-620	**9000 454 276**	**425,00**	IB14
Permanentkontakt	Rollen	blau	ohne Polsterelement	450-620	**9000 454 277**	**425,00**	IB14
Synchrontechnik	Rollen	orange	ohne Polsterelement	450-620	**9000 454 278**	**475,00**	IB14
Synchrontechnik	Rollen	grau	ohne Polsterelement	450-620	**9000 454 279**	**475,00**	IB14
Synchrontechnik	Rollen	blau	ohne Polsterelement	450-620	**9000 454 280**	**475,00**	IB14
Permanentkontakt	Bodengleiter + Aufstiegshilfe	grau	ohne Polsterelement	590-870	**9000 454 282**	**505,00**	IB14
Permanentkontakt	Bodengleiter + Aufstiegshilfe	blau	ohne Polsterelement	590-870	**9000 454 283**	**505,00**	IB14
Synchrontechnik	Bodengleiter + Aufstiegshilfe	grau	ohne Polsterelement	590-870	**9000 454 285**	**545,00**	IB14

bimos



Stoffbezug Kunstleder Integralschaum



Gewebe-Supertec Integralschaum schwarz Gewebe-Supertec schwarz

Wechselpolster

für Arbeitsdrehstühle Neon · ergonomisch geformte Sitz- und Rückenpolster ermöglichen je nach Einsatzzweck die optimale Anpassung im Arbeitsprozess.

Ausführung	Farbe	Art.-Nr.	EUR	KS
Stoff	schwarz	**9000 454 287**	**155,00**	IX14
Kunstleder	schwarz	**9000 454 288**	**155,00**	IX14
Integralschaum	blau	**9000 454 289**	**155,00**	IX14
Supertec-Gewebe	grau	**9000 454 290**	**185,00**	IX14
Integralschaum	schwarz	**9000 454 291**	**155,00**	IX14
Supertec-Gewebe	schwarz	**9000 454 293**	**185,00**	IX14

bimos



Armlehne Neon

Kunststoff · multifunktional · schwenkbar mit Höhen, Breiten- und Tiefenverstellung

Ausführung	Art.-Nr.	EUR	KS
verstellbar	**9000 454 292**	**93,95**	IX14

bimos



Arbeitsdrehstuhl Neon

nach DIN 68877 · bedienungsfreundliche Gasfeder-Sitzhöhenverstellung · ergonomisch geformte **Sitz- und Rückenpolster aus Gewebe-Supertec,** extrem strapazierfähig, widersteht mechanischen Einflüssen · atmungsaktiv, komfortabel, weich und abwaschbar · **Permanentkontakt-Rückenlehne** · Sitz in Neigung, Höhe und Tiefe verstellbar · höhenverstellbare Rückenlehne · Untergestell mit stabilem Aluminium-Fußkreuz und lastabhängig gebremsten Sicherheits-Doppelrollen für harte Böden

Ausführung	Gestellausführung	Flexbandfarbe	Sitz/Rückenlehne	Polsterfarbe	Sitzhöhenverstellung [mm]	Art.-Nr.	EUR	KS
Permanentkontakt	Rollen	orange	Supertec-Gewebe	grau	450-620	**9000 454 260**	**585,00**	IRZ9
Permanentkontakt	Rollen	blau	Supertec-Gewebe	grau	450-620	**9000 454 268**	**585,00**	IRZ9
Permanentkontakt	Rollen	grau	Supertec-Gewebe	grau	450-620	**9000 454 272**	**585,00**	IRZ9

bimos



Armlehne

Kunststoff, schwarz · **multifunktional** · schwenkbar mit Höhen-, Breiten- und Tiefenverstellung · **passend zur Drehstuhl Air Flow, Nexxit und PROMAT Art.-Nr. 9000 425 210-9000 425 213**

Ausführung	Art.-Nr.	EUR	KS
multifunktional, verstellbar	**9000 454 229**	**115,00**	IB14

bimos


9000 454 234


9000 454 332


9000 454 236


9000 454 336

Arbeitsdrehstuhl Nexxit

· Nach DIN 68877
· Bedienungsfreundliche Gasfeder- Höhenverstellung
· Intuitive Ein - Hebel - Bedienung
· Ergonomisch geformter Sitz- und Rückenlehne
· **Synchrontechnik** mit automatischer Gewichtsregulierung
· 3 verschiedene Aktionsradien der Synchrontechnik
· Sitz in Neigung, Höhe und Tiefe verstellbar
· Höhenverstellbare Rückenlehne, in der Neigung 3-fach fixierbar
· Praktische Schiebegriffe
· **Lendenwirbel-Unterstützung**
· Fünffuß-Untergestell aus stabilem Stahlrohr, flach auslaufend, kipp- und stolpersicher

Sitz und Rückenlehne wahlweise mit:
· Rutschhemmendem und robustem, schwarzem **Kunstlederbezug**, leicht abwaschbar
· Extrem robustem **Integralschaumpolster**, beständig gegen leichte Säuren und Laugen, leicht abwaschbar, beständig gegen mechanische Einwirkung und Schmutz
· Atmungsaktivem und sehr robustem **Supertec-Gewebe**, widersteht mechanischen Einflüssen, ist komfortabel, weich und abwaschbar

Untergestell wahlweise mit:
· Abriebfesten **Kunststoff-Bodengleitern**
· Astabhängig gebremsten **Sicherheits-Doppelrollen für harte Böden**
· Mit abriebfesten **Kunststoff-Bodengleitern und höhenverstellbarem Fußring** für erhöhte Sitzposition

Ausführung	Gestellausführung	Sitz/Rückenlehne	Polsterfarbe	Sitzhöhenverstellung [mm]	Art.-Nr. Grifffarbe grau	Art.-Nr. Grifffarbe blau	EUR	KS
Synchrontechnik	Bodengleiter	Kunstlederpolster	schwarz	450-600	**9000 454 230**	**9000 454 330**	**345,00**	IR14
Synchrontechnik	Bodengleiter	Integralschaum	schwarz	450-600	**9000 454 231**	**9000 454 331**	**365,00**	IR14
Synchrontechnik	Bodengleiter	Supertec-Gewebe	schwarz	450-600	**9000 454 232**	**9000 454 332**	**379,00**	IR14
Synchrontechnik	Rollen	Kunstlederpolster	schwarz	450-600	**9000 454 233**	**9000 454 333**	**355,00**	IR14
Synchrontechnik	Rollen	Integralschaum	schwarz	450-600	**9000 454 234**	**9000 454 334**	**379,00**	IR14
Synchrontechnik	Rollen	Supertec-Gewebe	schwarz	450-600	**9000 454 235**	**9000 454 335**	**389,00**	IR14
Synchrontechnik	Bodengleiter + Fußring	Kunstlederpolster	schwarz	570-820	**9000 454 236**	**9000 454 336**	**399,00**	IR14
Synchrontechnik	Bodengleiter + Fußring	Integralschaum	schwarz	570-820	**9000 454 237**	**9000 454 337**	**425,00**	IR14
Synchrontechnik	Bodengleiter + Fußring	Supertec-Gewebe	schwarz	570-820	**9000 454 238**	**9000 454 338**	**435,00**	IR14

bimos


Rollen/
Kunstlederpolster


Rollen/Kunstlederpolster/
Supertec-Gewebepolster


Gleiter/Fußring/
Kunstlederpolster


Sitz-/Stopprollen/Fußring/
Supertec-Gewebepolster

Arbeitsdrehstuhl Air Flow

Polster mit Wabenstruktur - Air Flow - sorgt für optimale Mikro-Luftzirkulation
Feuchtigkeit wird abgeleitet und hinterlüftet den Rücken
Beugt Schwitzen vor und bietet ein angenehmes Sitzgefühl

Ergonomie-Ausstattung
· Bedienungsfreundliche Gasfeder-Höhenverstellung
· Intuitive Ein-Hebel-Bedienung
· Ergonomisch geformter Sitz- und Rückenlehne, nach oben verjüngte Rückenform für große Bewegungs- und Greifräume
· **Synchrontechnik mit automatischer Gewichtsregulierung**
· Rückenlehne mit Höhenverstellung und integrierter Lordosenstütze
· Sitzneige- und Sitztiefenverstellung
· Fünffuß-Untergestell aus stabilem Stahlrohr, flach auslaufend, kipp- und stolpersicher

Sitz- und Rückenlehne
Wahlweise mit
· **Kunstlederbezug,** leicht abwaschbar
· Sehr robustem **Supertec-Gewebe,** widersteht mechanischen Einflüssen

Untergestell
Wahlweise mit
· Lastabhängig gebremsten **Sicherheits-Doppelrollen** für harte Böden
· Abriebfesten Kunststoff-Bodengleitern und höhenverstellbarem **Fußring** für erhöhte Sitzposition
· **Sitz-Stop-Rollen - blockieren bei Belastung**, rollbar im unbelasteten Zustand und **höhenverstellbarem Fußring** für erhöhte Sitzposition

Ausführung	Gestellausführung	Sitz/Rückenlehne	Polsterfarbe	Sitzhöhenverstellung [mm]	Art.-Nr.	EUR	KS
Synchronautomatik	Rollen	Kunstlederpolster	schwarz	450-600	**9000 454 090**	**315,00**	IB14
Synchronautomatik	Rollen	Supertec-Gewebe	schwarz	450-600	**9000 454 091**	**355,00**	IB14
Synchronautomatik	Bodengleiter + Fußring	Kunstlederpolster	schwarz	570-850	**9000 454 092**	**365,00**	IB14
Synchronautomatik	Bodengleiter + Fußring	Supertec-Gewebe	schwarz	570-850	**9000 454 093**	**389,00**	IB14
Synchronautomatik	Rollen + Fußring	Kunstlederpolster	schwarz	610-890	**9000 454 094**	**389,00**	IB14
Synchronautomatik	Rollen + Fußring	Supertec-Gewebe	schwarz	610-890	**9000 454 095**	**419,00**	IB14

bimos



9000 454 060

9000 454 061

9000 454 062

Arbeitsdrehstuhl ISITEC

nach DIN 68877 · bedienungsfreundliche Gasfeder-Sitzhöhenverstellung · stufenlose Verstellung der Sitzflächen und Rückenlehnen-Neigung · pendelnd gelagerte Rückenlehne · Rückenlehnen-Höhenverstellung · kippsicheres Fünffuß-Untergestell aus Kunststoff, schwarz

Sitz und Rückenlehne:
· aus robustem **Integralschaum**, beständig gegen mechanische Einwirkung und Schmutz
· leicht abwaschbar und problemlos zu reinigen
· Desinfizierbarkeit und Beständigkeit gegen leichte Säuren und Laugen qualifizieren den Stuhl auch für den Einsatz im Labor
· die **eingearbeitete Lordosenstütze** sorgt für eine optimale Abstützung im Lendenwirbelbereich

Untergestell wahlweise mit:
· abriebfesten **Kunststoff-Bodengleitern**,
· lastabhängig gebremsten **Sicherheits-Doppelrollen** für harte Böden
· abriebfesten **Kunststoff-Bodengleitern** und **höhenverstellbarem Fußring** für erhöhte Sitzposition

Ausführung	Gestellausführung	Sitz/Rückenlehne	Polsterfarbe	Sitzhöhenverstellung [mm]	Art.-Nr.	EUR	KS
Permanentkontakt	Bodengleiter	Integralschaum	schwarz	430-600	**9000 454 060**	**259,00**	IB14
Permanentkontakt	Rollen	Integralschaum	schwarz	430-600	**9000 454 061**	**279,00**	IB14
Permanentkontakt	Bodengleiter + Fußring	Integralschaum	schwarz	580-850	**9000 454 062**	**319,00**	IB14

bimos



Fußstütze Basic

neigungsverstellbar von 8°-25° · mit rutschhemmender, geriffelter Gummiauflage · stabiler Stahlrohrrahmen mit Gleitern aus abriebfestem Kunststoff · höhenverstellbar von 65-410 mm · epoxidharzbeschichtet anthrazit

B x T x H [mm]	Farbe	Art.-Nr.	EUR	KS
530 x 520 x 510	schwarz	**9000 454 102**	**225,00**	IB14

bimos



Rollen

lastabhängig gebremste Sicherheits-Doppelrollen **für harte Böden** · für die BIMOS Arbeitsdrehstühle: Highline, Neon, Isitec, Sintec, Unitec, Basic und PROMAT · Satz mit 5 Rollen

Ausführung	Art.-Nr.	EUR	KS
für harte Böden	**9000 454 269**	**24,95**	IX14

bimos



Arbeitsdrehstuhl Labsit

· Nach DIN 68877
· Bedienungsfreundliche Gasfeder-Sitzhöhenverstellung
· Ergonomisch geformte Sitzfläche und Rückenlehne aus Kunststoff
· **Rückenlehne mit 3D-Flexfunktion** passt sich den Bewegungen des Nutzers an
· Fünffuß-Untergestell aus Kunststoff, flach auslaufend, kipp- und stolpersicher

Rückenlehne wahlweise mit:
· Robustem **Integralschaumpolster,** beständig gegen leichte Säuren und Laugen, leicht abwaschbar
· **Supertec - Gewebe,** extrem strapazierfähig widersteht mechanischen Einflüssen · atmungsaktiv, komfortabel, weich und abwaschbar

Untergestell wahlweise mit:
· Lastabhängig gebremsten **Sicherheits-Doppelrollen** für harte Böden
· Abriebfesten Kunststoff-Bodengleitern und mitlaufender, **höhenverstellbarer Aufstiegshilfe** für erhöhte Sitzposition

Ausführung	Gestellausführung	Sitz/Rückenlehne	Polsterfarbe	Sitzhöhenverstellung [mm]	Art.-Nr.	EUR	KS
Sitzschale blau	Rollen	Integralschaum	schwarz	450-650	**9000 454 070**	**209,00**	IR14
Sitzschale anthrazit	Rollen	Integralschaum	schwarz	450-650	**9000 454 071**	**209,00**	IR14
Sitzschale blau	Rollen	Supertec-Gewebe	schwarz	450-650	**9000 454 073**	**235,00**	IR14
Sitzschale anthrazit	Rollen	Supertec-Gewebe	schwarz	450-650	**9000 454 074**	**235,00**	IR14
Sitzschale anthrazit	Bodengleiter + Fußring	Integralschaum	schwarz	520-770	**9000 454 077**	**255,00**	IR14

bimos

Drehhocker Labsit

nach DIN 68877 · bedienungsfreundliche Gasfeder-Sitzhöhenverstellung · **Integralschaumpolster** · extrem robust, abwaschbar, widersteht mechanischen Einflüssen · desinfektionsbeständig, antibakteriell · Brandschutz nach EN 1021 Teil 1 + 2 · lastabhängig gebremste Sicherheits-Doppelrollen für harte Böden



Gestellausführung	Sitzfläche	Sitzhöhenverstellung [mm]	Art.-Nr.	EUR	KS
Rollen	Integralschaum	450-650	**9000 454 082**	**145,00**	IR14

bimos

Arbeitsdrehstuhl Unitec

nach DIN 68877 · bedienungsfreundliche Gasfeder-Sitzhöhenverstellung · ergonomisch geformte Sitzfläche und Rückenlehne · Rückenlehnen pendelnd gelagert · Rückenlehne mit stufenloser Neigungsverstellung und 10-facher Höhenverstellung · Fünffuß-Untergestell aus Kunststoff, flach auslaufend, kipp- und stolpersicher



9000 454 170



9000 454 174



9000 454 183



9000 454 178

Sitz und Rückenlehne wahlweise mit:
- Polster mit besonders abriebfestem, atmungsaktivem schwarzen **Stoffbezug**
- körpergerecht geformtem, mehrfach verleimtem **Buchenschichtholz**, naturfarben lackiert, leicht abwaschbar
- Polster mit robustem, feinstrukturiertem **Kunstlederbezug,** leicht abwaschbar, extra große Sitz- und Rückenpolster
- robustem **Integralschaumpolster**, beständig gegen leichte Säuren und Laugen, leicht abwaschbar

Untergestell wahlweise mit:
- **abriebfesten Kunststoff-Bodengleitern**
- lastabhängig gebremsten **Sicherheits-Doppelrollen** für harte Böden
- abriebfesten **Kunststoff-Bodengleitern** und **stufenlos höhenverstellbarem Fußring**

Ausführung	Gestellausführung	Sitz/Rückenlehne	Polsterfarbe	Sitzhöhenverstellung [mm]	Art.-Nr.	EUR	KS
Kontaktrückenlehne	Bodengleiter	Buche	-	440-620	**9000 454 170**	**185,00**	IR14
Kontaktrückenlehne	Bodengleiter	Kunstlederpolster	schwarz	440-620	**9000 454 171**	**195,00**	IR14
Kontaktrückenlehne	Bodengleiter	Integralschaum	schwarz	440-620	**9000 454 172**	**205,00**	IR14
Kontaktrückenlehne	Bodengleiter	Stoffpolster	grau	440-620	**9000 454 182**	**195,00**	IR14
Kontaktrückenlehne	Rollen	Buche	-	440-620	**9000 454 173**	**195,00**	IR14
Kontaktrückenlehne	Rollen	Kunstlederpolster	schwarz	440-620	**9000 454 174**	**205,00**	IR14
Kontaktrückenlehne	Rollen	Integralschaum	schwarz	440-620	**9000 454 175**	**199,00**	IR14
Kontaktrückenlehne	Rollen	Stoffpolster	grau	440-620	**9000 454 183**	**205,00**	IR14
Kontaktrückenlehne	Bodengleiter + Fußring	Buche	-	580-850	**9000 454 176**	**285,00**	IX14
Kontaktrückenlehne	Bodengleiter + Fußring	Kunstlederpolster	schwarz	580-850	**9000 454 177**	**299,00**	IX14
Kontaktrückenlehne	Bodengleiter + Fußring	Integralschaum	schwarz	580-850	**9000 454 178**	**299,00**	IX14
Kontaktrückenlehne	Bodengleiter + Fußring	Stoffpolster	grau	580-850	**9000 454 184**	**299,00**	IX14

bimos



Armlehne Unitec

Kunststoff · schwarz · mit Anschraubplatte aus Stahl · um 20 mm in der Breite verstellbar · für die Ausführungen Kunstleder, Integralschaum nachträglich problemlos montierbar
passend zu Drehstuhl Serie PROMAT 9000 425 200-9000 425 202, Unitec und 9000 454 600

Ausführung	Art.-Nr.	EUR	KS
verstellbar	**9000 454 179**	**70,95**	IX14

bimos

NEU



Armlehne

Kunststoff schwarz · mit Höhenverstellung (100 mm) und breitenverstellbar · für NEON XXL

Ausführung	Art.-Nr.	EUR	KS
verstellbar	**9000 454 224**	**87,95**	IB14

bimos



NEU

Arbeitsdrehstuhl NEON XXL

nach DIN 68877 · **Schwerlast-Arbeitsstuhl mit einer Belastbarkeit bis 180 kg** · bedienungsfreundliche Gasfeder-Sitzhöhenverstellung · ergonomisch geformte Sitzfläche und Rückenlehne mit dickerem **Kunstlederpolster**, abwaschbar, desinfektionsmittelbeständig, weich und bequem · **Synchrontechnik mit Gewichtsregulierung von 80-180 kg · Sitz in Höhe und Tiefe verstellbar** · höhenverstellbare Rückenlehne (60 mm) · Flexband blau · **Untergestell mit stabilem Aluminium-Fußkreuz** und lastabhängig gebremsten Sicherheits-Doppelrollen für harte Böden

Ausführung	Gestellausführung	Flexbandfarbe	Sitz/Rückenlehne	Polsterfarbe	Sitzhöhenverstellung [mm]	Art.-Nr.	EUR	KS
Synchrontechnik	Rollen	blau	Kunstlederpolster	schwarz	470-640	**9000 454 222**	**709,00**	IB14

bimos



NEU

Arbeitsdrehstuhl NEON XXL

nach DIN 68877 · **Schwerlast-Arbeitsstuhl mit einer Belastbarkeit bis 180 kg** · bedienungsfreundliche Gasfeder-Sitzhöhenverstellung · ergonomisch geformte Sitzfläche und Rückenlehne mit dickerem **Kunstlederpolster**, abwaschbar, desinfektionsmittelbeständig, weich und bequem · **Synchrontechnik mit Gewichtsregulierung von 80-180 kg · Sitz in Höhe und Tiefe verstellbar** · höhenverstellbare Rückenlehne (60 mm) · mit Kopfstütze in Neigung und Höhe verstellbar · Flexband blau · **Untergestell mit stabilem Aluminium-Fußkreuz** und lastabhängig gebremsten Sicherheits-Doppelrollen für harte Böden

Ausführung	Gestellausführung	Flexbandfarbe	Sitz/Rückenlehne	Polsterfarbe	Sitzhöhenverstellung [mm]	Art.-Nr.	EUR	KS
Synchrontechnik	Rollen	blau	Kunstlederpolster	schwarz	470-640	**9000 454 223**	**825,00**	IB14

meychair

NEU



Arbeitsdrehstuhl W13

speziell auf die Anforderungen von großen und schweren Personen zugeschnitten · **Tragfähigkeit 250 kg** · bedienungsfreundliche Gasfeder-Höhenverstellung · robustes **Polyurethan-Schaumpolster**, beständig gegen leichte Säuren und Laugen, leicht abwaschbar und resistent gegen Funkenflug · Sitzbreite 450 mm · Rückenlehne (H 380 mm) mit Höhen- und Neigungsverstellung · Antischock-Sicherung: verhindert ein ungewolltes Vorschnellen des Rückens nach Lösung der Arretierung · Sitz mit Neigungsverstellung · Fünffuß-Stahlfußkreuz Ø 700 mm mit abriebfesten **Kunststoff-Bodengleitern**

Ausführung	Gestellausführung	Sitz/Rückenlehne	Polsterfarbe	Sitzhöhenverstellung [mm]	Art.-Nr.	EUR	KS
Anti-Schock Rücken	Bodengleiter	Polyurethanschaum	schwarz	440-580	**9000 454 700**	**319,00**	IBB1

DIN 68877 · 250 kg · TRAGFÄHIGKEIT

NEU

meychair

Arbeitsdrehstuhl W13

speziell auf die Anforderungen von großen und schweren Personen zugeschnitten · **Tragfähigkeit 250 kg** · bedienungsfreundliche Gasfeder-Höhenverstellung · robustes **Polyurethan-Schaumpolster**, beständig gegen leichte Säuren und Laugen, leicht abwaschbar und resistent gegen Funkenflug · Sitzbreite 450 mm · Rückenlehne (H 380 mm) mit Höhen- und Neigungsverstellung · Antischock-Sicherung: verhindert ein ungewolltes Vorschnellen des Rückens nach Lösung der Arretierung · Sitz mit Neigungsverstellung · Fünffuß-Stahlfußkreuz Ø 700 mm mit lastabhängig gebremsten **Sicherheits-Doppelrollen** für harte Böden



Ausführung	Gestellausführung	Sitz/Rückenlehne	Polsterfarbe	Sitzhöhenverstellung [mm]	Art.-Nr.	EUR	KS
Anti-Schock Rücken	Rollen	Polyurethanschaum	schwarz	470-610	**9000 454 701**	**329,00**	IBB1

DIN 68877 · 250 kg · TRAGFÄHIGKEIT

NEU

meychair

Arbeitsdrehstuhl W13

speziell auf die Anforderungen von großen und schweren Personen zugeschnitten · **Tragfähigkeit 250 kg** · bedienungsfreundliche Gasfeder-Höhenverstellung · robustes **Polyurethan-Schaumpolster**, beständig gegen leichte Säuren und Laugen, leicht abwaschbar und resistent gegen Funkenflug · Sitzbreite 450 mm · Rückenlehne (H 380 mm) mit Höhen- und Neigungsverstellung · Antischock-Sicherung: verhindert ein ungewolltes Vorschnellen des Rückens nach Lösung der Arretierung · Sitz mit Neigungsverstellung · Fünffuß-Stahlfußkreuz Ø 700 mm mit abriebfesten Kunststoff-Bodengleitern und **höhenverstellbarem Fußring** für erhöhte Sitzposition



Ausführung Grifffarbe schwarz	Gestellausführung	Sitz/Rückenlehne	Polsterfarbe	Sitzhöhenverstellung [mm]	Art.-Nr.	EUR	KS
Anti-Schock Rücken	Bodengleiter + Fußring	Polyurethanschaum	schwarz	590-840	**9000 454 702**	**459,00**	IBB1

DIN 68877 · 250 kg · TRAGFÄHIGKEIT

NEU

meychair

Arbeitsdrehstuhl W13

speziell auf die Anforderungen von großen und schweren Personen zugeschnitten - **Tragfähigkeit 250 kg** · bedienungsfreundliche Gasfeder-Höhenverstellung · robustes **Polyurethan-Schaumpolster**, beständig gegen leichte Säuren und Laugen, leicht abwaschbar und resistent gegen Funkenflug · Sitzbreite 450 mm · Rückenlehne (H 380 mm) mit Höhen- und Neigungsverstellung · Antischock-Sicherung: verhindert ein ungewolltes Vorschnellen des Rückens nach Lösung der Arretierung · Sitz mit Neigungsverstellung · Fünffuß-Stahlfußkreuz Ø 700 mm mit abriebfesten Kunststoff-Bodengleitern und **höhenverstellbarer Fußstütze** für erhöhte Sitzposition



Ausführung	Gestellausführung	Sitz/Rückenlehne	Polsterfarbe	Sitzhöhenverstellung [mm]	Art.-Nr.	EUR	KS
Anti-Schock Rücken	Bodengleiter + Fußstütze	Polyurethanschaum	schwarz	590-840	**9000 454 703**	**389,00**	IBB1

bimos



fahrbarer Hochstuhl

Arbeitsdrehstuhl Basic

Hochstuhl · nach DIN 68877 · bedienungsfreundliche Gasfeder-Sitzhöheneinstellung · **Sitz-Stopp-Rollen - standfest bei Belastung, rollbar im unbelasteten Zustand** · ergonomisch geformter Sitz und Rückenlehne, mit **integrierter Lendenwirbelstütze** · stufenlos neigungs- und höhenverstellbare Rückenlehne · Fünffuß-Untergestell aus Aluminium, flach auslaufend, kipp- und stolpersicher · **Sitz und Rückenlehne** mit robustem, schwarzen **Kunstlederbezug**, leicht abwaschbar · **Untergestell mit Sitz-Stopp-Rollen** und mit **höhenverstellbarem Fußring**, verchromt

Ausführung	Gestellausführung	Sitz/Rückenlehne	Polsterfarbe	Sitzhöhenverstellung [mm]	Art.-Nr.	EUR	KS
Rollen + Fußring	Kontaktrückenlehne	Kunstlederpolster	schwarz	650-910	**9000 454 220**	**409,00**	IB14

Topstar bewegt



Arbeitsdrehstuhl

Sitz und Rückenlehne schwarz, aus strapazierfähigem Kunstleder · **ergonomisch geformte Rückenlehne (H 420 mm) in Höhe stufenlos verstellbar · mit Lendenwirbelstütze** · Permanentkontaktmechanik zum Verstellen der Rückenneigung · Sitzhöhenverstellung durch Sicherheitsgasfeder · ergonomischer Muldensitz (B 460 x T 440 mm) · stabiles, kippsicheres Fünffuß-Kunststoff-Fußkreuz, schwarz mit lastabhängig gebremsten Sicherheits-Doppelrollen

Ausführung	Gestellausführung	Sitz/Rückenlehne	Sitzhöhenverstellung [mm]	Art.-Nr.	EUR	KS
Permanentkontakt	Rollen	Kunstlederpolster	420-550	**9000 454 300**	**135,00**	IXG9

Topstar bewegt



Arbeitsdrehstuhl

ergonomisch geformte Sitzfläche und Rückenlehne · stufenlose Sitzhöhenverstellung · Rückenlehne in der Höhe und Tiefe verstellbar · stabiles Polyamid-Fünffußkreuz, schwarz · lastabhängig gebremste Sicherheits-Doppelrollen für harte Böden

Ausführung	Gestellausführung	Sitz/Rückenlehne	Polsterfarbe	Sitzhöhenverstellung [mm]	Art.-Nr.	EUR	KS
Permanentkontakt	Rollen	Buche	-	420-550	**9000 454 302**	**125,00**	IXG9
Permanentkontakt	Rollen	Polyurethanschaum	schwarz	410-540	**9000 454 304**	**139,00**	IXG9

Arbeitsdrehstuhl

ergonomisch geformte Sitzfläche und Rückenlehne · stufenlose Sitzhöhenverstellung · Rückenlehne mit Lendenwirbelstütze, in der Höhe und Neigung verstellbar · stabiles Polyamid-Fünffußkreuz, schwarz mit abriebfesten Kunststoff-Bodengleitern und höhenverstellbarem Fußring



9000 454 306



9000 454 307



9000 454 308

Ausführung	Gestellausführung	Sitz/Rückenlehne	Polsterfarbe	Sitzhöhenverstellung [mm]	Art.-Nr.	EUR	KS
Permanentkontakt	Bodengleiter + Fußring	Kunstlederpolster	schwarz	590-840	**9000 454 306**	**175,00**	IBG9
Permanentkontakt	Bodengleiter + Fußring	Polyurethanschaum	schwarz	590-840	**9000 454 307**	**179,00**	IBG9
Permanentkontakt	Bodengleiter + Fußring	Buche	-	590-840	**9000 454 308**	**169,00**	IBG9

Arbeitsdrehstuhl

Sitz und Rückenlehne **aus strapazierfähigem Kunstleder** · Rückenlehne höhen- und neigungsverstellbar · Rückenlehne mit Permanentkontakttechnik und Lendenwirbelunterstützung · Spezial-Bandscheibensitz zur optimalen Abstützung im Beckenbereich · stabiles, kippsicheres Fünffuß-Kunststoff-Fußkreuz, schwarz
Untergestell wahlweise mit:
· lastabhängig gebremsten **Sicherheits-Doppelrollen** für harte Böden
· abriebfesten **Kunststoff-Bodengleitern** und **höhenverstellbarem Alu-Fußring**



Rollen/Kunstlederpolster



Gleiter/Fußring

Ausführung	Gestellausführung	Sitz/Rückenlehne	Polsterfarbe	Sitzhöhenverstellung [mm]	Art.-Nr.	EUR	KS
Permanentkontakt	Rollen	Kunstlederpolster	schwarz	410-530	**9000 454 322**	**165,00**	IBG9
Permanentkontakt	Bodengleiter + Fußring	Kunstlederpolster	schwarz	590-840	**9000 454 323**	**215,00**	IBG9

Arbeitsdrehstuhl

Sitz und Rücklehne aus robustem, schwarzen **Polyurethan-Schaum** · Rückenlehne höhen- und neigungsverstellbar mit Permanentkontakttechnik · stabiles, kippsicheres Fünffuß-Kunststoff-Fußkreuz, schwarz mit lastabhängig gebremsten Sicherheits-Doppelrollen für harte Böden
Untergestell wahlweise mit:
· lastabhängig gebremsten**Sicherheits-Doppelrollen** für harte Böden
· abriebfesten **Kunststoff-Bodengleitern** und **höhenverstellbarem Alu-Fußring**



Rollen/PU-Schaum



Gleiter/Fußring

Ausführung	Gestellausführung	Sitz/Rückenlehne	Polsterfarbe	Sitzhöhenverstellung [mm]	Art.-Nr.	EUR	KS
Permanentkontakt	Rollen	Polyurethanschaum	schwarz	410-540	**9000 454 326**	**185,00**	IBG9
Permanentkontakt	Bodengleiter + Fußring	Polyurethanschaum	schwarz	590-840	**9000 454 327**	**229,00**	IBG9

Arbeitsdrehstuhl

Sitz aus robustem, schwarzen **Polyurethan-Schaum** · mit Permanentkontakttechnik · Rückenlehne mit atmungsaktivem Netzbezug höhen- und tiefenverstellbar · stabiles, kippsicheres Fünffuß-Kunststoff-Fußkreuz, schwarz

Untergestell wahlweise mit:

· lastabhängig gebremsten **Sicherheits-Doppelrollen** für harte Böden

· abriebfesten **Kunststoff-Bodengleitern** und **höhenverstellbarem Alu-Fußring**



Rollen/PU-Schaum

Gleiter/Fußring

Ausführung	Gestellausführung	Sitz/Rückenlehne	Polsterfarbe	Sitzhöhenverstellung [mm]	Art.-Nr.	EUR	KS
Permanentkontakt	Rollen	Polyurethanschaum	schwarz	410-540	**9000 454 324**	**179,00**	IBG9
Permanentkontakt	Bodengleiter + Fußring	Polyurethanschaum	schwarz	590-840	**9000 454 325**	**229,00**	IBG9

NEU

Arbeitsdrehstuhl Lightstar 10

Sitz und Rückenlehne aus strapazierfähigem Kunstleder · ergonomisch geformte Rückenlehne (H 480 mm) über Raster-Mechanik höhenverstellbar · bequemer Flachsitz mit Knierolle · **Punktsynchron-Mechanik** zur synchronen Verstellung von Sitz- und Rückenlehnenneigung, Federkraft einstellbar auf das Körpergewicht, mehrfach arretierbar · Gasfeder - Sitzhöhenverstellung · stabiles, kippsicheres Fünffuß-Kunststoff-Fußkreuz mit lastabhängig gebremsten **Sicherheits-Doppelrollen** für harte Böden



Ausführung	Gestellausführung	Sitz/Rückenlehne	Polsterfarbe	Sitzhöhenverstellung [mm]	Art.-Nr.	EUR	KS
Synchronmechanik	Rollen	Kunstlederbezug	schwarz	410-530	**9000 454 301**	**215,00**	IBG9

Rollen

lastabhängig gebremste Sicherheits-Doppelrollen · Satz mit 5 Rollen



9000 482 795

Ausführung	Rollen-Ø [mm]	Art.-Nr.	EUR	KS
für harte Böden	50	**9000 482 795**	**15,75**	ICG9

bimos

NEU



Drehhocker

nach DIN 68877 · bedienungsfreundliche Gasfeder-Sitzhöhenverstellung mit umlaufender Ringauslösung · Sitz Ø 400 mm, aus mehrfach verleimtem **Buchenschichtholz**, naturfarben lackiert · kompaktes Fünffuß-Untergestell aus Kunststoff Ø 540 mm mit großflächigen, abriebfesten Kunststoff-Bodengleitern

Gestellausführung	Sitzfläche	Sitzhöhenverstellung [mm]	Art.-Nr.	EUR	KS
Bodengleiter	Buche	450-650	**9000 454 480**	**135,00**	IB14

bimos

NEU



Drehhocker

nach DIN 68877 · bedienungsfreundliche Gasfeder-Sitzhöhenverstellung mit umlaufender Ringauslösung · Sitz Ø 400 mm, aus mehrfach verleimtem **Buchenschichtholz**, naturfarben lackiert · kompaktes Fünffuß-Untergestell aus Kunststoff Ø 540 mm mit weichen Universalrollen für leichtgängiges Rollen über alle Böden

Gestellausführung	Sitzfläche	Sitzhöhenverstellung [mm]	Art.-Nr.	EUR	KS
Rollen	Buche	450-650	**9000 454 484**	**145,00**	IB14

bimos

NEU



Drehhocker

nach DIN 68877 · bedienungsfreundliche Gasfeder-Sitzhöhenverstellung mit umlaufender Ringauslösung · blaue Ringabdeckung zum Schutz der Polster · Sitz Ø 400 mm, mit **Kunstlederpolster**, abwaschbar, desinfektionsmittelbeständig, weich und bequem · kompaktes Fünffuß-Untergestell aus Kunststoff Ø 540 mm mit großflächigen, abriebfesten Bodengleitern

Gestellausführung	Sitzfläche	Sitzhöhenverstellung [mm]	Art.-Nr.	EUR	KS
Bodengleiter	Kunstleder	450-650	**9000 454 481**	**155,00**	IB14

bimos

NEU



Drehhocker

nach DIN 68877 · bedienungsfreundliche Gasfeder-Sitzhöhenverstellung mit umlaufender Ringauslösung · blaue Ringabdeckung zum Schutz der Polster · Sitz Ø 400 mm, mit **Kunstlederpolster**, abwaschbar, desinfektionsmittelbeständig, weich und bequem kompaktes · Fünffuß-Untergestell aus Kunststoff Ø 540 mm mit weichen Universalrollen für leichtgängiges Rollen über alle Böden

Gestellausführung	Sitzfläche	Sitzhöhenverstellung [mm]	Art.-Nr.	EUR	KS
Rollen	Kunstleder	450-650	**9000 454 485**	**165,00**	IB14

bimos

NEU



Drehhocker

nach DIN 68877 · bedienungsfreundliche Gasfeder-Sitzhöhenverstellung mit umlaufender Ringauslösung · blaue Ringabdeckung zum Schutz der Polster · Sitz Ø 400 mm, mit **Integralschaumpolster**, sehr robust, abwaschbar, widersteht mechanischen Einflüssen · kompaktes Fünffuß-Untergestell aus Kunststoff Ø 540 mm mit großflächigen, abriebfesten Kunststoff-Bodengleitern

Gestellausführung	Sitzfläche	Sitzhöhenverstellung [mm]	Art.-Nr.	EUR	KS
Bodengleiter	Integralschaum	450-650	**9000 454 482**	**155,00**	IB14

bimos

NEU



Drehhocker

nach DIN 68877 · bedienungsfreundliche Gasfeder-Sitzhöhenverstellung mit umlaufender Ringauslösung · blaue Ringabdeckung zum Schutz der Polster · Sitz Ø 400 mm, mit **Integralschaumpolster**, sehr robust, abwaschbar, widersteht mechanischen Einflüssen · Fünffuß-Untergestell aus Kunststoff Ø 540 mm mit weichen Universalrollen für leichtgängiges Rollen über alle Böden

Gestellausführung	Sitzfläche	Sitzhöhenverstellung [mm]	Art.-Nr.	EUR	KS
Rollen	Integralschaum	450-650	**9000 454 486**	**165,00**	IB14

bimos

NEU



Drehhocker

nach DIN 68877 · bedienungsfreundliche Gasfeder-Sitzhöhenverstellung mit umlaufender Ringauslösung · blaue Ringabdeckung zum Schutz der Polster · Sitz Ø 400 mm, mit **Supertec-Gewebepolster** komfortabel, atmungsaktiv, sehr widerstandsfähig durch Mikropanzerung, schnittfest, rutschfest, reinigungsfreundlich · kompaktes Fünffuß-Untergestell aus Kunststoff Ø 540 mm mit großflächigen, abriebfesten Kunststoff-Bodengleitern

Gestellausführung	Sitzfläche	Sitzhöhenverstellung [mm]	Art.-Nr.	EUR	KS
Bodengleiter	Supertec	450-650	**9000 454 483**	**175,00**	IB14

bimos

NEU



Drehhocker

nach DIN 68877 · bedienungsfreundliche Gasfeder-Sitzhöhenverstellung mit umlaufender Ringauslösung · blaue Ringabdeckung zum Schutz der Polster · Sitz Ø 400 mm, mit **Supertec-Gewebepolster** komfortabel, atmungsaktiv, sehr widerstandsfähig durch Mikropanzerung, schnittfest, rutschfest, reinigungsfreundlich · Fünffuß-Untergestell aus Kunststoff Ø 540 mm mit weichen Universalrollen für leichtgängiges Rollen über alle Böden

Gestellausführung	Sitzfläche	Sitzhöhenverstellung [mm]	Art.-Nr.	EUR	KS
Rollen	Supertec	450-650	**9000 454 487**	**195,00**	IB14

bimos

NEU



Drehhocker

nach DIN 68877 · bedienungsfreundliche Gasfeder-Sitzhöhenverstellung mit umlaufender Ringauslösung · Sitz Ø 400 mm, aus mehrfach verleimtem **Buchenschichtholz**, naturfarben lackiert · kompaktes Fünffuß-Untergestell aus Kunststoff Ø 540 mm mit höhenverstellbarem Fußring und großflächigen, abriebfesten Kunststoff-Bodengleitern

Gestellausführung	Sitzfläche	Sitzhöhenverstellung [mm]	Art.-Nr.	EUR	KS
Bodengleiter und Fußring	Buche	560-830	**9000 454 488**	**195,00**	IB14

bimos

NEU



Drehhocker

nach DIN 68877 · bedienungsfreundliche Gasfeder-Sitzhöhenverstellung mit umlaufender Ringauslösung · blaue Ringabdeckung zum Schutz der Polster · Sitz Ø 400 mm, mit **Kunstlederpolster**, abwaschbar, desinfektionsmittelbeständig, weich und bequem kompaktes · Fünffuß-Untergestell aus Kunststoff Ø 540 mm mit höhenverstellbarem Fußring und großflächigen, abriebfesten Kunststoff-Bodengleitern

Gestellausführung	Sitzfläche	Sitzhöhenverstellung [mm]	Art.-Nr.	EUR	KS
Bodengleiter und Fußring	Kunstleder	560-830	**9000 454 489**	**215,00**	IB14

bimos

NEU



Drehhocker

nach DIN 68877 · bedienungsfreundliche Gasfeder-Sitzhöhenverstellung mit umlaufender Ringauslösung · blaue Ringabdeckung zum Schutz der Polster · Sitz Ø 400 mm, mit **Integralschaumpolster**, sehr robust, abwaschbar, widersteht mechanischen Einflüssen · Fünffuß-Untergestell aus Kunststoff Ø 540 mm mit höhenverstellbarem Fußring und großflächigen, abriebfesten Kunststoff-Bodengleitern

Gestellausführung	Sitzfläche	Sitzhöhenverstellung [mm]	Art.-Nr.	EUR	KS
Bodengleiter und Fußring	Integralschaum	560-830	**9000 454 490**	**215,00**	IB14

bimos

NEU



Drehhocker

nach DIN 68877 · bedienungsfreundliche Gasfeder-Sitzhöhenverstellung mit umlaufender Ringauslösung · blaue Ringabdeckung zum Schutz der Polster · Sitz Ø 400 mm, mit **Supertec-Gewebepolster** komfortabel, atmungsaktiv, sehr widerstandsfähig durch Mikropanzerung, schnittfest, rutschfest, reinigungsfreundlich · Fünffuß-Untergestell aus Kunststoff Ø 540 mm mit höhenverstellbarem Fußring und großflächigen, abriebfesten Kunststoff-Bodengleitern

Gestellausführung	Sitzfläche	Sitzhöhenverstellung [mm]	Art.-Nr.	EUR	KS
Bodengleiter und Fußring	Supertec	560-830	**9000 454 491**	**235,00**	IB14

bimos

NEU



Drehhocker

nach DIN 68877 · **leitfähig nach DIN EN 61340-5-1** · bedienungsfreundliche Gasfeder-Sitzhöhenverstellung mit umlaufender Ringauslösung · schwarze Ringabdeckung zum Schutz des Polsters · Sitz Ø 400 mm, aus schwarzem, strapazierfähigem **Stoff** · kompaktes Fünffuß-Untergestell aus poliertem Aluminium Ø 540 mm, hygienisch und einfach zu reinigen mit weichen **ESD – Universalrollen** für leichtgängiges Rollen über alle Böden

Gestellausführung	Sitzfläche	Sitzhöhenverstellung [mm]	Art.-Nr.	EUR	KS
Rollen	Stoffpolster	450-650	**9000 454 492**	**235,00**	IB14

bimos

NEU



Drehhocker

nach DIN 68877 · bedienungsfreundliche Gasfeder-Sitzhöhenverstellung **mit umlaufender Ringauslösung oder hygienischer Fußauslösung** · blaue Ringabdeckung zum Schutz des Polsters · Sitz Ø 400 mm, mit **Kunstlederpolster**, abwaschbar, desinfektionsmittelbeständig, weich und bequem · kompaktes Fünffuß-Untergestell aus poliertem **Aluminium** Ø 540 mm, hygienisch und einfach zu reinigen · extra große, weiche Universalrollen Ø 65 mm für leichtgängiges Rollen über alle Böden

Gestellausführung	Sitzfläche	Sitzhöhenverstellung [mm]	Art.-Nr.	EUR	KS
Rollen	Kunstleder	480-650	**9000 454 493**	**399,00**	IB14

bimos

NEU



Arm-/Rückenstütze

zur nachträglichen Montage an Drehhocker · um 100 mm in der Höhe verstellbar · Polster aus weichen Integralschaum · robust, abwaschbar, widersteht mechanischen Einflüssen · Entlastung von Rücken oder Armen, je nach Tätigkeit und Sitzposition

	Art.-Nr.	EUR	KS
	9000 454 125	**82,95**	IB14

bimos





Drehhocker

nach DIN 68877 · bedienungsfreundliche Gasfeder-Sitzhöhenverstellung · Sitz-Ø 400 mm · ergonomisch geformte Sitzpolster aus **Supertec-Gewebe**, extrem strapazierfähig, widersteht mechanischen Einflüssen · atmungsaktiv, komfortabel, weich und abwaschbar · Untergestell mit stabilem Aluminium-Fußkreuz mit **Sitz-Stop Rollen – blockiert bei Belastung, rollbar im unbelasteten Zustand** und stufenlos höhenverstellbarem Fußring

Gestellausführung	Sitzfläche	Sitzhöhenverstellung [mm]	Art.-Nr.	EUR	KS
Sitz-Stop-Rollen + Fußring	Supertec-Gewebe	510-780	**9000 454 144**	**255,00**	IB14

bimos



120 kg TRAGFÄHIGKEIT

Stapelhocker

Sitzhöhe 500 mm · Sitzfläche aus Buchenschichtholz · naturfarben lackiert · Sitz-Ø 300 mm · Untergestell aus Rundrohr mit abriebfesten Endkappen, epoxidharzbeschichtet, anthrazit

	Art.-Nr.	EUR	KS
	9000 454 088	**63,95**	IB14

Topstar bewegt!



110 kg TRAGFÄHIGKEIT Intertek GS geprüfte Sicherheit

Drehhocker Body Balance

mit dreidimensional beweglicher Sitzfläche · strapazierfähiges **Kunstlederpolster** leicht abwaschbar· stufenlose Gasfeder-Höhenverstellung mittels Ringauslösung · kippsicheres Fünffuß-Kunststoff-Fußkreuz, schwarz · lastabhängig gebremste Sicherheits-Doppelrollen für harte Böden

Gestellausführung	Sitzfläche	Sitzhöhenverstellung [mm]	Art.-Nr.	EUR	KS
mit Rollen	Kunstlederpolster	420-550	**9000 454 328**	**129,00**	IBG9

Topstar bewegt!



110 kg TRAGFÄHIGKEIT Intertek GS geprüfte Sicherheit

Drehhocker Tec 70

Rollen/Kunstleder (Hochpolster)

bequemer Hochpolstersitz mit **Kunstleder** bezogen Ø 350 mm · stufenlose Gasfeder-Höhenverstellung von 390 - 520 mm · stabiles, kippsicheres Fünffuß-Kunststoff-Fußkreuz, Farbe schwarz · mit lastabhängig gebremsten Sicherheits-Doppelrollen für harte Böden

Gestellausführung	Sitzfläche	Sitzhöhenverstellung [mm]	Art.-Nr.	EUR	KS
mit Rollen	Kunstleder-Hochpolster	390-520	**9000 454 314**	**83,95**	IBG9

110 kg TRAGFÄHIGKEIT Intertek GS geprüfte Sicherheit

Drehhocker

Sitz wahlweise mit bequemem **Kunstlederpolster** Ø 360 mm oder aus robustem **Buchenholz** naturfarben lackiert Ø 350 mm · stabiles, kippsicheres Fünffuß-Kunststoff-Fußkreuz, Farbe schwarz · Sitzhöhenverstellung mit Sicherheitsgasfeder · **Untergestell wahlweise** mit lastabhängig gebremsten Sicherheits-Doppelrollen oder Fußgleitern

Gestellausführung	Sitzfläche	Sitzhöhenverstellung [mm]	Art.-Nr.	EUR	KS
mit Bodengleitern	Kunstlederpolster	390-520	**9000 454 310**	**63,95**	ICG9
mit Bodengleitern	Buche	390-520	**9000 454 311**	**81,95**	ICG9
mit Rollen	Kunstlederpolster	420-550	**9000 454 312**	**71,95**	ICG9
mit Rollen	Buche	420-550	**9000 454 313**	**87,95**	ICG9

Topstar bewegt!

NEU



110 kg TRAGFÄHIGKEIT

Drehhocker

bequemer **Hochpolstersitz mit Kunstleder** bezogen Ø 350 mm · stabiles, kippsicheres Fünffuß-Kunststoff-Fußkreuz mit abriebfesten Kunststoff-Bodengleitern und **höhenverstellbarem Alu-Fußring** · Sitzhöhenverstellung mit Sicherheitsgasfeder

9000 454 315

Gestellausführung	Sitzfläche	Sitzhöhenverstellung [mm]	Art.-Nr.	EUR	KS
mit Gleiter	Kunstleder-Hochpolster	580-840	**9000 454 315**	**119,00**	IBG9

Topstar bewegt!

NEU



110 kg TRAGFÄHIGKEIT

Drehhocker

Sitz mit bequemem **Kunstlederpolster** Ø 360 mm · stabiles, kippsicheres Fünffuß-Kunststoff-Fußkreuz mit abriebfesten Kunststoff-Bodengleitern und **höhenverstellbarem Alu-Fußring** · Sitzhöhenverstellung mit Sicherheitsgasfeder

9000 454 316

Gestellausführung	Sitzfläche	Sitzhöhenverstellung [mm]	Art.-Nr.	EUR	KS
mit Gleiter	Kunstlederpolster	540-800	**9000 454 316**	**105,00**	IBG9

Topstar bewegt!

NEU



110 kg TRAGFÄHIGKEIT

Drehhocker

Sitz aus robustem **Buchenholz** naturfarben lackiert Ø 350 mm · stabiles, kippsicheres Fünffuß-Kunststoff-Fußkreuz mit abriebfesten Kunststoff-Bodengleitern und **höhenverstellbarem Alu-Fußring** · Sitzhöhenverstellung mit Sicherheitsgasfeder

9000 454 317

Gestellausführung	Sitzfläche	Sitzhöhenverstellung [mm]	Art.-Nr.	EUR	KS
mit Gleiter	Buche	540-800	**9000 454 317**	**125,00**	IBG9



9000 454 310



9000 454 313



9000 454 312



110 kg TRAGFÄHIGKEIT

Drehhocker

multibeweglicher Drehhocker mit Kunststoff-Tellerfuß Ø 400mm · weicher **PU-Schaum-Sitz** · stufenlose Gasfeder - Höhenverstellung mittels Ringauslösung

Gestellausführung	Sitzfläche	Sitzhöhenverstellung [mm]	Art.-Nr.	EUR	KS
Kunststoff-Tellerfuß	PU-Schaum	510-700	**9000 454 444**	**195,00**	IBA0



9000 454 450 9000 454 451

110 kg TRAGFÄHIGKEIT

Drehhocker

Sitzhöhenverstellung mittels Gasdruckfeder und Ringauslösung · Fuß: 5-fach unterteilte Werkzeugschale aus Kunststoff · 5 Lenkrollen davon mit 2 Feststellern

Gestellausführung	Sitzfläche	Sitzhöhenverstellung [mm]	Art.-Nr.	EUR	KS
mit Rollen	PU-Schaum	400-530	**9000 454 450**	**159,00**	IBA0
mit Rollen	Kunstlederpolster	490-620	**9000 454 451**	**165,00**	IBA0



110 kg TRAGFÄHIGKEIT

Drehhocker

multibeweglicher Drehhocker mit Kunststoff-Tellerfuß Ø 400mm · **PU-Schaum-Sitz** um 7° neigbar, mit leichter Rückenstütze · stufenlose Gasfeder - Höhenverstellung mittels Hebelauslösung

Gestellausführung	Sitzfläche	Sitzhöhenverstellung [mm]	Art.-Nr.	EUR	KS
Kunststoff-Tellerfuß	PU-Schaum	490-680	**9000 454 445**	**209,00**	IBA0

NEU



110 kg TRAGFÄHIGKEIT

Drehhocker

robuster PU-Sitz · Griffmulde an Rückseite für leichte Verfahrbarkeit · **Sitzneigung um 7° verstellbar** · stufenlose Gasfeder-Höhenverstellung · stabiles, kippsicheres Fünffuß-Kunststoff-Fußkreuz mit abriebfesten **Kunststoff-Bodengleitern** oder **lastabhängig gebremsten Doppelrollen** für harte Böden

Gestellausführung	Sitzfläche	Sitzhöhenverstellung [mm]	Art.-Nr.	EUR	KS
Bodengleiter	PU-Schaum	420-610	**9000 454 462**	**179,00**	IBA0
Rollen	PU-Schaum	450-640	**9000 454 463**	**189,00**	IBA0

NEU



9000 454 460



9000 454 661

110 kg TRAGFÄHIGKEIT



Drehhocker

ergonomischer Sitz aus robustem **Polyurethan-Schaumpolster** mit **verlängerter Rückenstütze** · Sitzneigung um 7° verstellbar · Griffmulde an Rückseite · stufenlose Gasfeder-Höhenverstellung · stabiles, kippsicheres Fünffuß-Kunststoff-Fußkreuz mit abriebfesten **Kunststoff-Bodengleitern oder lastabhängig gebremsten Doppelrollen** für harte Böden

Gestellausführung	Sitzfläche	Sitzhöhenverstellung [mm]	Art.-Nr.	EUR	KS
Bodengleiter	PU-Schaum	430-620	**9000 454 460**	**175,00**	IBA0
Rollen	PU-Schaum	450-640	**9000 454 661**	**169,00**	IBA0

meychair

NEU



250 kg TRAGFÄHIGKEIT

Drehhocker A19

speziell auf die Anforderungen von großen und schweren Personen zugeschnitten · **Tragfähigkeit 250 kg** · bedienungsfreundliche Gasfeder-Höhenverstellung mittels Ringauslösung · Sitz Ø 430 mm, mit **Kunstlederpolster**, abwaschbar, desinfektionsmittelbeständig, weich und bequem · Fünffuß-Stahlfußkreuz Ø 610 mm mit lastabhängig gebremsten Sicherheits-Doppelrollen für harte Böden

Gestellausführung	Sitzfläche	Sitzhöhenverstellung [mm]	Art.-Nr.	EUR	KS
mit Rollen	Kunstleder	465-595	**9000 454 704**	**159,00**	IXB1

meychair

NEU





DIN 68877

120 kg TRAGFÄHIGKEIT

Drehhocker

preisgünstige Rollhocker für viele Arbeitsbereiche · Sitz-Ø 340 mm · wahlweise mit Buchenschichtholz, naturfarben lackiert oder atmungsaktiven Stoffbezug · stufenlose Gasfeder-Höhenverstellung · stabiles Kunststoff-Fünffußkreuz mit lastabängig gebremsten Sicherheits-Doppelrollen für harte und weiche Böden

Gestellausführung	Sitzfläche	Sitzhöhenverstellung [mm]	Art.-Nr.	EUR	KS
mit Rollen	Buche	420-550	**9146 454 560**	**88,95**	IXB1
mit Rollen	Stoffpolster	470-600	**9146 454 561**	**105,00**	ICB1

meychair

NEU





DIN 68877

120 kg TRAGFÄHIGKEIT

Montagehocker

mit Rollen · **Sitzfläche PU-Schaum** · Sitz-Ø 330 mm · Sitzhöhenverstellung 420-545 mm · Gasfederhöhenverstellung · mit Tellerfuß aus Stahl · 5 Lenkrollen mit Feststeller · Ablageschale (Zubehör)

Gestellausführung	Sitzfläche	Sitzhöhenverstellung [mm]	Art.-Nr.	EUR	KS
mit Rollen	PU-Schaum	420-545	**9146 454 562**	**159,00**	ICB1

meychair

NEU



Ablageschale

passend für Montagehocker

Ausführung	Art.-Nr.	EUR	KS
2-teilig	**9146 454 563**	**22,95**	ICB1

Lotz

We are limitless.





9000 454 433

9000 454 432

110 kg TRAGFÄHIGKEIT

Drehhocker

besonders große Sitzfläche (B 370 mm) aus robustem blauen **Integralschaum** für hohen Sitzkomfort · Sitzneigungsverstellung um ± 7,5° · Tragegriff für leichten Transport · bedienungsfreundliche Gasfeder-Sitzhöhenverstellung · kippsicheres Fünffuß-Kunststoff-Untergestell, schwarz · Untergestell wahlweise mit lastabhängigen Sicherheits-Doppelrollen oder Bodengleitern

Gestellausführung	Sitzfläche	Sitzhöhenverstellung [mm]	Art.-Nr.	EUR	KS
mit Bodengleitern	PU-Schaum	490-680	**9000 454 432**	**249,00**	ICA0
mit Rollen	PU-Schaum	520-710	**9000 454 433**	**255,00**	ICA0

bimos



DIN 68877

120 kg TRAGFÄHIGKEIT

Stehhilfe

stabiler Standfuss aus Aluminium mit Wechselgleitern aus Filz oder Kunststoff je nach Bodentyp · ergonomische, um 4 Grad geneigte Standsäule aus gestrahlten Aluminium · breiter Komfort-Sitz (500 mm) aus **Soft-Touch-Integralschaum**, um 20° schwenkbar · stufenlose Gasfeder-Höhenverstellung · seitlich integrierte Halte-, Zieh- und Tragegriffe

Gestell Farbe	Sitzhöhenverstellung [mm]	Art.-Nr.	EUR	KS
silber	620-850	**9000 454 154**	**325,00**	IR14

bimos



DIN 68877

120 kg TRAGFÄHIGKEIT

Stehhilfe

nach DIN 68877 · standfest und hoch belastbar · Sitzhöhenverstellung durch Gasfeder · Sitzfläche aus pflegeleichtem **Integralschaum** · Metallteile epoxydharzbeschichtet, anthrazit · Sitzfläche nach vorn um 10° neigungsverstellbar und um 360° drehbar · standfester flacher Tellerfuß Ø 470 mm

Gestell Farbe	Sitzhöhenverstellung [mm]	Art.-Nr.	EUR	KS
anthrazit	650-850	**9000 454 160**	**319,00**	IR14

bimos



DIN 68877

120 kg TRAGFÄHIGKEIT

Stehhilfe

nach DIN 68877 · standfest und hoch belastbar · Sitzhöhenverstellung durch Präzisions-Rastermechanik · Sitzfläche aus pflegeleichtem **Integralschaum** · Metallteile epoxydharzbeschichtet, anthrazit · **raumsparend zusammenklappbar** · Sitzfläche nach vorn um 10° neigungsverstellbar

Gestell Farbe	Sitzhöhenverstellung [mm]	Art.-Nr.	EUR	KS
anthrazit	650-850	**9000 454 162**	**325,00**	IB14

bimos



Stehhilfe

nach DIN 68877 · standfest und hoch belastbar · Sitzhöhenverstellung durch Gasfeder · Sitzfläche aus pflegeleichtem **Integralschaum**, Metallteile epoxydharzbeschichtet, Farbe schwarz · nach vorn um 13° neigungsverstellbar und um 360° drehbar · mit klappbarer Fußablage

Gestell Farbe	Sitzhöhenverstellung [mm]	Art.-Nr.	EUR	KS
schwarz	640-840	**9000 454 163**	**319,00**	IB14

bimos



Drehhocker Flex

nach DIN 68877 · bedienungsfreundliche Gasfeder- Sitzhöheneinstellung · um 360° drehbar · **Sitzfläche mit integrierter Rückenstütze für optimale Entlastung** · strukturierte, rutschhemmende Sitz- und Rückenfläche aus softem, schwarzen **Integralschaum** · Fünffuß-Untergestell aus Kunststoff, flach auslaufend, kipp- und stolpersicher · lastabhängig gebremste Sicherheits-Doppelrollen für harte Böden

Gestellausführung	Sitzfläche	Sitzhöhenverstellung [mm]	Art.-Nr.	EUR	KS
Rollen	Integralschaum	450-650	**9000 454 165**	**195,00**	IB14

bimos



Sitz-/Stehstuhl Flex

nach DIN 68877 · bedienungsfreundliche Gasfeder-Sitzhöheneinstellung · um 360° drehbar · **Sitzfläche mit integrierter Rückenstütze für optimale Entlastung** · strukturierte, rutschhemmende Sitz- und Rückenfläche aus softem, schwarzen **Integralschaum** · Fünffuß-Untergestell aus Kunststoff, flach auslaufend, kipp- und stolpersicher · abriebfeste **Kunststoff-Bodengleiter**

Sitzhöhenverstellung [mm]	Art.-Nr.	EUR	KS
510-780	**9000 454 166**	**215,00**	IB14

bimos



Sitz-/Stehstuhl Flex

nach DIN 68877 · bedienungsfreundliche Gasfeder-Sitzhöheneinstellung · um 360° drehbar · **Sitzfläche mit integrierter Rückenstütze für optimale Entlastung** · strukturierte, rutschhemmende Sitz- und Rückenfläche aus softem, schwarzen **Integralschaum** · Fünffuß-Untergestell aus Kunststoff, flach auslaufend, kipp- und stolpersicher · abriebfeste **Kunststoff-Bodengleiter** und **höhenverstellbarem Fußring**, verchromt

Sitzhöhenverstellung [mm]	Art.-Nr.	EUR	KS
510-780	**9000 454 167**	**245,00**	IB14

bimos



Sitz-/Stehstuhl Flex

elektrisch ableitfähige ESD-Ausstattung geprüft nach DIN EN 61340 (Ableit- und Oberflächenwiderstand) · Durchgangswiderstand 10^4-10^3 Ω nach DIN 68877 · bedienungsfreundliche Gasfeder-Sitzhöheneinstellung · um 360° drehbar · **Sitzfläche mit integrierter Rückenstütze für optimale Entlastung** · strukturierte, rutschhemmende Sitz- und Rückenfläche aus softem, schwarzen **Integralschaum** · Fünffuß-Untergestell aus Aluminium, flach auslaufend, kipp- und stolpersicher · abriebfeste **Kunststoff-Bodengleiter und höhenverstellbarer Fußring**, verchromt

Sitzhöhenverstellung [mm]	Art.-Nr.	EUR	KS
510-780	**9000 454 169**	**295,00**	IB14



Stehhilfe

universell einsetzbar · Sitzhöhenverstellung mit Sicherheitsgasfeder H 550-810 mm · ergonomisch geformter **Integralschaum**-Sitz · Sitzneigungsverstellung per Handhebel · stabiles, kippsicheres Fünffuß-Kunststoff-Fußkreuz, schwarz mit Fußgleitern

Gestell Farbe	Sitzhöhenverstellung [mm]	Art.-Nr.	EUR	KS
schwarz	550-810	**9000 454 320**	**165,00**	ICG9

Sohle passt sich Untergrund/Neigung an



Stehhilfe

Sitz mit robustem **Kunstlederbezug,** leicht abwischbar · Sitzbreite/-tiefe 350 mm · stufenlose Gasfeder-Höhenverstellung · Untergestell aus Kunststoff mit Standfuß Ø 350 mm · **3-dimensionale Beweglichkeit** durch patentierte Sohle aus thermoplastischen Kunststoffen (TPU) · **wirkt präventiv gegen Rückenprobleme** · extrem dynamisch, aber trotzdem sehr standsicher und stabil

Gestell Farbe	Sitzhöhenverstellung [mm]	Art.-Nr.	EUR	KS
schwarz	570-770	**9000 454 321**	**169,00**	IBG9



Stehhilfe

PU-Komfort-Sitz, B 420 mm mit Transportgriff · Sitzneigung um 12° verstellbar · stufenlose Gasfeder - Höhenverstellung · stabiler Standfuß aus poliertem **Aluminium mit integrierten Transportrollen · für Personen bis 150 kg geeignet**

Gestell Farbe	Sitzhöhenverstellung [mm]	Art.-Nr.	EUR	KS
silber	650-850	**9000 454 440**	**309,00**	IBA0

Lotz
We are limitless.

110 kg TRAGFÄHIGKEIT

Stehhilfe

stabile Stehhilfe, schwarz · robustes Kunststoff-Fußkreuz mit abriebfesten Bodengleitern · ergonomischer **PU-Schaum-Sitz** B 420 mm, um 12° neigbar, mit Transportgriff · stufenlose Gasfeder-Höhenverstellung



9000 454 442

9000 454 443 mit Fußring

Gestell Farbe	Sitzhöhenverstellung [mm]	Art.-Nr.	EUR	KS
schwarz	570-820	**9000 454 442**	**159,00**	IBA0
schwarz	570-820	**9000 454 443**	**205,00**	IBA0

Lotz
We are limitless.

110 kg TRAGFÄHIGKEIT

Stehhilfe

aus stabilem Stahlrohr · flach zusammenklappbar mit einem Handgriff · pflegeleichte und strapazierfähige Sitzfläche aus **Integralschaum**, Farbe schwarz · rutschfeste Bodengleiter



Gestell Farbe	Sitzhöhenverstellung [mm]	Art.-Nr.	EUR	KS
schwarz	650-850	**9000 454 421**	**229,00**	IXA0

KAPPES

120 kg TRAGFÄHIGKEIT

Stehhilfe ErgoPlus

Gestell aus Stahlrohr, kunststoffbeschichtet · Sitz und Rückenlehne mit Kunstlederbezug, stufenlos höhenverstellbar · ist mit wenigen Handgriffen flach zusammenlegbar



Gestell Farbe	Sitzhöhenverstellung [mm]	Art.-Nr.	EUR	KS
schwarz	550-900	**9000 454 401**	**205,00**	IB81

Lotz
We are limitless.

80 kg TRAGFÄHIGKEIT

Stehhilfe

für leichte bis mittlere Beanspruchung · schnell und platzsparend zusammenklappbar · stabiles pulverbeschichtetes Stahlrohrgestell mit abriebfesten Kunststoff-Bodengleitern · Raster-Höhenverstellung · Sitzfläche aus robustem **PU-Schaum,** schwarz · Sitzfläche seitlich um 17° drehbar sowie um 2°-8° neigungsverstellbar



Gestell Farbe	Sitzhöhenverstellung [mm]	Art.-Nr.	EUR	KS
schwarz	610-860	**9000 454 428**	**159,00**	IBA0
lichtgrau	610-860	**9000 454 427**	**159,00**	IBA0

Lotz
We are limitless.

110 kg TRAGFÄHIGKEIT

Stehhilfe

stabiles pulverbeschichtetes **Stahlrohrgestell** mit abriebfesten Kunststoff-Bodengleitern · bequeme Gasfeder-Höhenverstellung · Komfortsitz aus robustem **Integralschaum** mit Klimanoppen, schwarz · **Sitzfläche seitlich um 16° drehbar, mit Rückstellautomatik sowie um 15° neigungsverstellbar** · 4 Rasterpositionen



Besonders große Bein- und Bewegungsfreiheit durch die optimale Gestellausführung.

Gestell Farbe	Sitzhöhenverstellung [mm]	Art.-Nr.	EUR	KS
schwarz	645-825	**9000 454 426**	**275,00**	ICA0

meychair

NEU

LGA Nürnberg geprüfte Sicherheit · DIN 68877 · 120 kg TRAGFÄHIGKEIT

Stehhilfe

stabile Stahlrohrkonstruktion, schwarz pulverbeschichtet mit abriebfesten Kunststoff-Bodengleitern · kleinen Rollen für den einfachen Transport · beidseitig unterhalb der Sitzfläche bedienbare Gasfeder-Höhenverstellung · runder Sitz mit Tragegriff und Sitzfederung aus strapazierfähigem PU-Schaum· **Hervorragende Bewegungsfreiheit durch ergonomisches Fußgestell**



Gestell Farbe	Sitzhöhenverstellung [mm]	Art.-Nr.	EUR	KS
schwarz	630-840	**9146 454 570**	**159,00**	IXB1

Lotz
We are limitless.

110 kg TRAGFÄHIGKEIT · TÜVRheinland ZERTIFIZIERT · LGA Nürnberg geprüfte Sicherheit

Stehhilfe

aus stabilem Stahlrohr · Sitzfläche aus strapazierfähigem, pflegeleichtem **Integralschaum** · in jede Richtung um 16° schwenkbar mit Rückstellautomatik · Sitzfläche ist um 15° in der Neigung verstellbar · rutschfeste Bodengleiter



Gestell Farbe	Sitzhöhenverstellung [mm]	Art.-Nr.	EUR	KS
schwarz	600-850	**9000 454 418**	**209,00**	IBA0
rot	600-850	**9000 454 419**	**209,00**	IBA0
lichtgrau	600-850	**9000 454 420**	**209,00**	IBA0

NEU

LGA Nürnberg geprüfte Sicherheit · DIN 68877 · 120 kg TRAGFÄHIGKEIT

Stehhilfe

stabile Stahlrohrkonstruktion pulverbeschichtet, schwarz · Fünffußgestell mit Fußgleitern · bedienungsfreundliche Gasfeder-Höhenverstellung · Sitz aus pflegeleichtem, strapazierfähigem **PU-Schaum** mit Rückenstütze · drehbar mit Neigungsverstellung um 13°



Gestell Farbe	Sitzhöhenverstellung [mm]	Art.-Nr.	EUR	KS
schwarz	610-895	**9146 454 574**	**149,00**	IXB1

meychair

NEU



120 kg TRAGFÄHIGKEIT

Stehhilfe

stabile Stahlkonstruktion mit abriebfesten Kunststoff-Bodengleitern · klappbares Gestell · **mit Aufstiegshilfe, hochklappbar und höhenverstellbar** · Sitz- und Rücken (pendelnd gelagert) mit **Kunstlederpolster**, abwaschbar, desinfektionsmittelbeständig, weich und bequem · mechanische Sitz-Höhenverstellung durch Handrad

Gestell Farbe	Sitzhöhenverstellung [mm]	Art.-Nr.	EUR	KS
schwarz	540-900	**9000 454 705**	**199,00**	IBB1

meychair

NEU



DIN 68877 250 kg TRAGFÄHIGKEIT AF-SR / AF-S



Stehhilfe

besonders robuste Stahlkonstruktion, pulverbeschichtet tiefschwarz, RAL 9005, **Tragfähigkeit max. 250 kg** · mechanische Höhenverstellung per Handrad · großer Sitz und Rückenlehne aus gepolstertem **Kunstleder**, leicht abwaschbar · Rückenlehne pendelnd gelagert, höhenverstellbar · platzsparend zusammenklappbar · mit Bodengleitern · kleine Rollen für einfachen Transport

Gestell Farbe	Sitzhöhenverstellung [mm]	Art.-Nr.	EUR	KS
schwarz	550-770	**9146 454 650**	**309,00**	ICB1

NEU



DIN 68877 250 kg TRAGFÄHIGKEIT AF-SR / AF-S

Stehhilfe

besonders robuste Stahlkonstruktion, pulverbeschichtet tiefschwarz, RAL 9005, **Tragfähigkeit max. 250 kg** · mechanische Höhenverstellung per Handrad · großer Sitz und Rückenlehne aus gepolstertem **Kunstleder**, leicht abwaschbar · Rückenlehne pendelnd gelagert, höhenverstellbar · Fußstütze klappbar und höhenverstellbar · platzsparend zusammenklappbar · mit Bodengleitern · kleine Rollen für einfachen Transport

Gestell Farbe	Sitzhöhenverstellung [mm]	Art.-Nr.	EUR	KS
schwarz	550-770	**9146 454 651**	**359,00** •	ICB1

NEU



Fußstütze Basic

stabiler Stahlrohrrahmen mit Bodengleitern · Platte aus Kunststoff, schwarz mit rutschfesten Noppen · neigungsverstellbar von 0°- 30° · höhenverstellbar mittels Gasfeder durch Knopfdruck von 110-320 mm

B x T x H [mm]	Farbe	Art.-Nr.	EUR	KS
500 x 360 x 320	schwarz	**9146 454 564**	**169,00**	ICB1

Lotz We are limitless.

NEU



110 kg TRAGFÄHIGKEIT

Stehhilfe

große Sitzfläche (B 370 mm) aus robustem blauen **PU-Schaum** für hohen Sitzkomfort · Sitzneigungsverstellung um ± 15,0° · Tragegriff für leichten Transport · bedienungsfreundliche Gasfeder-Sitzhöhenverstellung · stabiles Fünffuß-Kunststoff-Untergestell

9000 454 470 9000 454 471

Gestell Farbe	Sitzhöhenverstellung [mm]	Art.-Nr.	EUR	KS
schwarz	610-860	**9000 454 470**	**285,00**	IBA0
schwarz	610-860	**9000 454 471**	**255,00**	IBA0

NEU



Gelbe Kanten für erhöhte Sichtbarkeit



Abgeschrägte Mattenränder



Arbeitsplatzbodenbelag

langlebige, ergonomische Arbeitsplatzmatte **aus hochwertigem Polyurethan mit Rautenprofil** · ideal für Arbeitsplätze mit mittlerer bis starker Belastung · geeignet **für trockene Innenbereiche** · abgeschrägte Mattenränder reduzieren Stolpergefahren · mit gelben Kanten für bessere Sichtbarkeit · **Brandschutz geprüft nach BS EN 13501-1** · Mattenstärke 18 mm

L x B [mm]	Farbe	Art.-Nr.	EUR	KS
900 x 600	schwarz mit gelben Streifen	**9000 452 380**	**145,00**	IB26
1200 x 900	schwarz mit gelben Streifen	**9000 452 381**	**279,00**	IB26

NEU



Griffige Oberfläche



Mattenstärke 9,5 mm

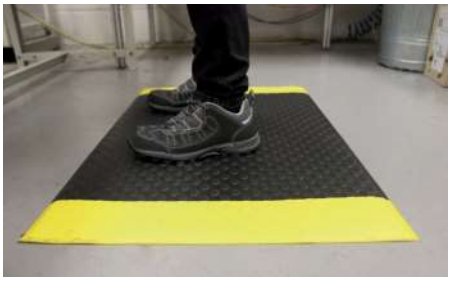

Arbeitsplatzbodenbelag

einlagige, ergonomische Arbeitsplatzmatte (aus Schaumstoff) mit griffiger Noppenoberfläche · ideal für Arbeitsplätze mit geringer bis mittlerer Belastung · geeignet **für trockene Innenbereiche** · wirkt **kälteisolierend** auf Betonböden · abgeschrägte Mattenränder reduzieren Stolpergefahren · mit gelben Kanten für bessere Sichtbarkeit · **Brandschutz geprüft nach BS EN 13501-1** · Mattenstärke 9,5 mm

L x B [mm]	Farbe	Art.-Nr.	EUR	KS
900 x 600	schwarz	**9000 452 382**	**30,95**	IX26
1200 x 900	schwarz	**9000 452 383**	**73,95**	IX26
900 x 600	schwarz mit gelben Streifen	**9000 452 384**	**33,95**	IX26
1200 x 900	schwarz mit gelben Streifen	**9000 452 385**	**83,95**	IX26





Arbeitsplatzbodenbelag

Naturgummi-Matte mit genoppter Oberfläche für **trockene Innenbereiche** · Temperaturbeständigkeit von -30 °C bis +50 °C · Mattenstärke 14 mm · optimal für Arbeitsplätze mit langen statischen Stehphasen · Rutschfestigkeit 30 BPN gemäß ASTM E304 · Farbe schwarz/gelb

L x B [mm]	Farbe	Art.-Nr.	EUR	KS
900 x 600	schwarz/gelb	**9000 452 314**	**109,00**	IC26
1200 x 900	schwarz/gelb	**9000 452 315**	**169,00**	IC26



Arbeitsplatzbodenbelag

vielseitige und ökonomische Anti-Ermüdungsmatte für trockene industrielle Steharbeitsplätze · **SBR-Gummi mit gelochter Oberfläche** · Temperaturbeständigkeit von -20 °C bis +130 °C · Mattenstärke 10 mm · **Rutschhemmung R10 nach EN 13552** · Farbe schwarz

L x B [mm]	Farbe	Art.-Nr.	EUR	KS
1500 x 900	schwarz	**9000 452 317**	**58,95**	IC26



Arbeitsplatzbodenbelag

Naturgummi-Matte mit genoppter Oberfläche für trockene Innenbereiche · Temperaturbeständigkeit von -30 °C bis +50 °C · Mattenstärke 14 mm · optimal für Arbeitsplätze mit langen statischen Stehphasen · Rutschfestigkeit 30 BPN gemäß ASTM E304 · Farbe schwarz

L x B [mm]	Farbe	Art.-Nr.	EUR	KS
900 x 600	schwarz	**9000 452 318**	**52,95**	IX26
1200 x 900	schwarz	**9000 452 319**	**82,95**	IX26

NEU



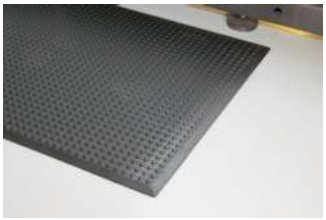



Arbeitsplatzbodenbelag

hochqualitative Anti-Ermüdungsmatte **aus NBR Gummi (Nitril)** · ideal für Arbeitsplätze in Industrie, Werkstatt und Fertigung · Ermüdungserscheinungen wird zuverlässig vorgebeugt · Noppen der Arbeitsplatzmatten regen zu mehr Bewegung an und der Kreislauf wird stimuliert · **gute Rutschhemmung** · **hohe Resistenz gegen Öl, Schmierstoffe und Chemikalien** · abgeschrägte Mattenränder reduzieren Stolpergefahren

L x B [mm]	Farbe	Art.-Nr.	EUR	KS
900 x 600	schwarz	**9000 452 390**	**59,95**	IX26
1200 x 900	schwarz	**9000 452 391**	**89,95**	IX26





Arbeitsplatzbodenbelag

aus hochwertigem Polyurethan mit genoppter Oberfläche · **Brandschutz geprüft nach BS EN 13501-1** · Temperaturbeständigkeit von -40 °C bis +80 °C · Mattenstärke 15 mm · allseitig abgeschrägte Kanten · Farbe schwarz · Sondermaße auf Anfrage erhältlich

L x B [mm]	Farbe	Art.-Nr.	EUR	KS
900 x 600	schwarz	**9149 455 476**	**169,00**	IX26
1200 x 900	schwarz	**9149 455 477**	**335,00**	IX26

Schutzecke

für Regalsysteme im Eck- und im Durchfahrtsbereich · aus gekantetem Stahlblech, Stärke 5 mm · Höhen von 400 mm - 800 mm · Pulverbeschichtet · verkehrsgelb, RAL 1023 mit Warnmarkierung tiefschwarz, RAL 9005 · inklusive Schwerlastanker zur Befestigung auf Betongrund

NEU



9000 480 010 | 9000 480 011 | 9000 480 013 | 9000 480 014

Ausführung	Höhe [mm]	Länge [mm]	VE	Art.-Nr.	EUR	KS
L-Form	400	175/175	2	**9000 480 010**	**99,95** [1]	IXI4
L-Form	800	175/175	1	**9000 480 011**	**95,95** [1]	IXI4
L-Form mit Rolle	400	155/155	2	**9000 480 013**	**129,00** [1]	IXI4
U-Form	400	160/200	2	**9000 480 014**	**115,00** [1]	IXI4

[1] Preis per VE

SCHULTE Lagertechnik



Grund- und Anbauregal Lieferung ohne Inhalt bzw. Zubehör

Steckregal

leer zur individuellen Bestückung · verzinkt · Grund- und Anbauregal in Modulbauweise · einfache und schnelle Steckmontage mit vormontierten verzinkten Rahmen · Fachböden verzinkt mit verstärktem Kastenprofil, H 25 mm, höhenverstellbar im 25-mm-Raster · Tragfähigkeit pro Fachboden 150 kg · Feldlast 1300 kg (bei gleichmäßig verteilter Last)

Regalaußenmaße: Breite Grundregal + 60 mm, Anbauregal + 6 mm, Tiefe + 36 mm
Sicherheitshinweis: Regale mit einem Höhen-/Tiefenverhältnis ≥ 4:1 müssen durch geeignete Wand- oder Fußbefestigungen gegen Kippen gesichert werden.

H x B x T [mm]	Ausführung	Art.-Nr.	EUR	KS
2000 x 1000 x 300	Grundregal	9000 449 800	189,00	ICE7
2000 x 1000 x 300	Anbauregal	9000 449 801	139,00	ICE7
2000 x 1000 x 400	Grundregal	9000 449 805	205,00	ICE7
2000 x 1000 x 400	Anbauregal	9000 449 806	155,00	ICE7
2000 x 1000 x 500	Grundregal	9000 449 810	209,00	ICE7
2000 x 1000 x 500	Anbauregal	9000 449 811	159,00	ICE7

META Das Lagersystem



Grundregal Lieferung ohne Inhalt bzw. Zubehör

Steckregal

verzinkt · Modulbauweise · schnelle Steckmontage · Fachböden im 25-mm-Raster höhenverstellbar · T-Profilrahmen mit vormontierten Verbindungsblechen · 4 Fachböden mit 150 kg Tragfähigkeit je Boden (bei gleichmäßig verteilter Last), Feldlast 1650 kg

Regalaußenmaße: Breite Grundregal + 56 mm, Anbauregal + 6 mm, Tiefe + 36 mm
Sicherheitshinweis: Regale mit einem Höhen-/Tiefenverhältnis ≥ 4:1 müssen durch geeignete Wand- oder Fußbefestigungen gegen Kippen gesichert werden.

H x B x T [mm]	Ausführung	Art.-Nr.	EUR	KS
2000 x 1000 x 300	Grundregal	9000 452 910	179,00	ICB0
2000 x 1000 x 300	Anbauregal	9000 452 911	139,00	ICB0
2000 x 1000 x 400	Grundregal	9000 452 930	189,00	ICB0
2000 x 1000 x 400	Anbauregal	9000 452 931	145,00	ICB0
2000 x 1000 x 500	Grundregal	9000 452 935	209,00	ICB0
2000 x 1000 x 500	Anbauregal	9000 452 936	159,00	ICB0
2000 x 1000 x 600	Grundregal	9000 452 940	229,00	ICB0
2000 x 1000 x 600	Anbauregal	9000 452 941	179,00	ICB0

SCHULTE Lagertechnik



Fachboden

verzinkt für Steckregale · Höhenverstellung im 25-mm-Raster · VE = 2 Stück

B x T [mm]	Tragfähigkeit pro Fachboden [kg]	Art.-Nr.	EUR	KS
1000 x 300	150	9000 449 802	40,95 [1]	ICE7
1000 x 400	150	9000 449 807	49,95 [1]	ICE7
1000 x 500	150	9000 449 812	52,95 [1]	ICE7

[1] Preis per VE

META Das Lagersystem



Fachboden

verzinkt, für Steckregale · Höhenverstellung im 25-mm Raster · VE = 2 Stück

B x T [mm]	Tragfähigkeit pro Fachboden [kg]	Art.-Nr.	EUR	KS
1000 x 300	150	9000 452 912	42,95 [1]	ICB0
1000 x 400	150	9000 452 932	45,95 [1]	ICB0
1000 x 500	150	9000 452 937	52,95 [1]	ICB0
1000 x 600	150	9000 452 942	57,95 [1]	ICB0

[1] Preis per VE

META
Das Lagersystem



Lieferung ohne Inhalt bzw. Zubehör

Steckregalset

bestehend aus: 1 Grund- und 1 Anbauregal mit jeweils 4 Fachböden · verzinkt
Sicherheitshinweis: Regale mit einem Höhen-/Tiefenverhältnis ≥ 4:1 müssen durch geeignete Wand- oder Fußbefestigungen gegen Kippen gesichert werden.

H x B x T [mm]	Ausführung	Art.-Nr.	EUR	KS
2000 x 2000 x 400	Grund-/Anbauregal	**9000 452 997**	**299,00**	ICZ9

META
Das Lagersystem



Lieferung ohne Inhalt bzw. Zubehör

Großfachsteckregal

voll steckbares Schnellbau-Fachboden-Regalsystem · Grund- und Anbauregale verzinkt in Modulbauweise · Fachböden 200 kg Tragfähigkeit (bei gleichmäßig verteilter Last) · 4 Fachböden H 40 mm mit optimiertem Kastenprofil, im 25-mm-Raster höhenverstellbar · Längs-Aussteifung mittels Diagonalkreuz mit Spannschlössern · Feldlast max. 1100 kg
Sicherheitshinweis: Regale mit einem Höhen-/Tiefenverhältnis ≥ 4:1 müssen durch geeignete Wand- oder Fußbefestigungen gegen Kippen gesichert werden.

H x B x T [mm]	Ausführung	Art.-Nr.	EUR	KS
2000 x 1700 x 400	Grundregal	**9000 452 712**	**299,00**	ICZ9
2000 x 1700 x 400	Anbauregal	**9000 452 713**	**239,00**	ICZ9
2000 x 1700 x 500	Grundregal	**9000 452 716**	**349,00**	ICZ9
2000 x 1700 x 500	Anbauregal	**9000 452 717**	**279,00**	ICZ9
2000 x 1700 x 600	Grundregal	**9000 452 720**	**369,00**	ICZ9
2000 x 1700 x 600	Anbauregal	**9000 452 721**	**305,00**	ICZ9

META
Das Lagersystem



Fachboden

Stahl, verzinkt · passend für Großfachsteckregal · VE = 2 Stück

B x T [mm]	Tragfähigkeit pro Fachboden [kg]	Art.-Nr.	EUR	KS
1700 x 400	200	**9000 452 751**	**89,95** [1]	ICB0
1700 x 500	200	**9000 452 753**	**109,00** [1]	ICB0
1700 x 600	200	**9000 452 755**	**119,00** [1]	ICB0

[1] Preis per VE

EICHNER

Werkstattplaner

Stahlblech pulverbeschichtet · **für Auftragstaschen oder Belege DIN A4** · Tafeln beliebig aneinander ansetzbar · Einstecktiefe 210 mm · Sichtrand 96 mm · Lieferung inkl. Befestigungsmaterial



Lieferung ohne Inhalt bzw. Zubehör



Lieferung ohne Inhalt bzw. Zubehör



Lieferung ohne Inhalt bzw. Zubehör



Lieferung ohne Inhalt bzw. Zubehör

H x B x T [mm]	Ausstattung	Ausführung	Farbe	Art.-Nr.	EUR	KS
1278 x 315 x 74	für 10 Auftragstaschen	1-reihig	ultramarinblau, RAL 5002	**9000 451 201**	**225,00**	IC45
1278 x 315 x 74	für 10 Auftragstaschen	1-reihig	telegrau, RAL 7045	**9000 451 202**	**225,00**	IC45
1278 x 554 x 74	für 20 Auftragstaschen	2-reihig	ultramarinblau, RAL 5002	**9000 451 204**	**369,00**	IC45
1278 x 554 x 74	für 20 Auftragstaschen	2-reihig	telegrau, RAL 7045	**9000 451 205**	**369,00**	IC45

EICHNER

Werkstattplaner

Kunststoff Polypropylen · **für 6 bis 30 Auftragstaschen oder Belege DIN A4** · mit Ablagefach, Tafeln beliebig aneinander ansetzbar · Einstecktiefe 210 mm · Sichtrand 96 mm · Lieferung inkl. Befestigungsmaterial



Lieferung ohne Inhalt bzw. Zubehör



Lieferung ohne Inhalt bzw. Zubehör



Lieferung ohne Inhalt bzw. Zubehör

H x B x T [mm]	Ausstattung	Ausführung	Farbe	Art.-Nr.	EUR	KS
900 x 315 x 76	6 Schienen	1-reihig	grau	**9000 451 206**	**129,00**	IC45
1282 x 315 x 76	10 Schienen	1-reihig	grau	**9000 451 207**	**159,00**	IC45
900 x 554 x 76	6 Schienen	2-reihig	grau	**9000 451 209**	**209,00**	IC45
1282 x 554 x 76	10 Schienen	2-reihig	grau	**9000 451 210**	**275,00**	IC45
1757 x 554 x 76	15 Schienen	2-reihig	grau	**9000 451 211**	**299,00**	IC45

EICHNER

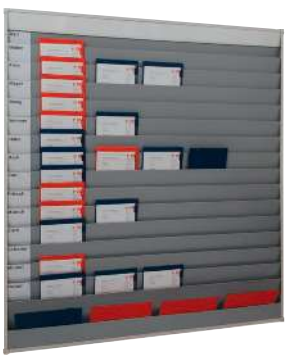

Lieferung ohne Inhalt bzw. Zubehör



Lieferung ohne Inhalt bzw. Zubehör



Lieferung ohne Inhalt bzw. Zubehör

Planungstafel

Kunststoff Polypropylen grau · **sehr gut geeignet für Betriebsabläufe** · mit individueller Beschriftungsmöglichkeit · für Auftragstaschen oder Belege DIN A4 · mit Ablagefach · Einstecktiefe 210 mm, Sichtrand 96 mm · Lieferung inkl. Befestigungsmaterial

H x B x T [mm]	Ausstattung	Farbe	Art.-Nr.	EUR	KS
900 x 1580 x 78	6 Schienen	grau	**9000 451 214**	**585,00**	IC45
1282 x 1580 x 78	10 Schienen	grau	**9000 451 215**	**685,00**	IC45
1765 x 1580 x 78	15 Schienen	grau	**9000 451 216**	**809,00**	IC45

EICHNER



Lieferung ohne Inhalt bzw. Zubehör



Lieferung ohne Inhalt bzw. Zubehör

Planungstafel

mobile Tafel · standfestes Stahlgestell 60 x 20 mm · mit 4 Lenkrollen 2 davon feststellbar · **Vorderseite aus Kunststoff,** Polypropylen grau, **mit 9 Schienen und Ablagefach** · für Auftragstaschen oder Belege DIN A4 Einstecktiefe 210 mm, Sichtrand 96 mm · mit individueller Beschriftungsmöglichkeit (Zubehör) · **Rückseite mit Whiteboardblech magnethaftend**, mit Stiftablage

B x H [mm]	Ausstattung	Ausführung	Art.-Nr.	EUR	KS
1550 x 1945	9 Schienen	mobil	**9000 451 220**	**1395,00**	IC45

EICHNER



Klemmbrett

robuster ABS-Kunststoff Stärke 3 mm · mit abgerundeten Ecken und kraftvoller Federklemme · rutschfeste Schutzecken · ausziehbare Aufhänge-Öse

Farbe	H x B x T [mm]	Art.-Nr.	EUR	KS
grau	335 x 230 x 3	**9000 451 300**	**11,95**	IX45

EICHNER



Grundmodul mit Anbaumodulen (Zubehör) und Clips (Zubehör)



Grundmodul 9000 451 400

Wandsortierer BIG

modulares Wandsortiersystem aus ABS Kunststoff · für die Strukturierung von Arbeitsabläufen · einfaches Stecksystem mit Grundmodul und farbigen Ablagefächern (Anbaumodule) · max. Füllhöhe 34 mm · **ideal für Auftragstaschen** · Format DIN A4, Fachbreite 260 mm

Farbe	Art.-Nr.	EUR	KS
hellgrau	**9000 451 400**	**35,95**	IC45
gelb	**9000 451 401**	**18,95**	IC45
rot	**9000 451 402**	**18,95**	IC45
grün	**9000 451 403**	**18,95**	IC45
hellgrau	**9000 451 404**	**18,95**	IC45
blau	**9000 451 405**	**18,95**	IC45

EICHNER



Grundmodul mit Anbaumodul (Zubehör)



Grundmodul 9000 454 410

Wandsortierer FLAT

modulares Wandsortiersystem aus ABS Kunststoff · einfaches Stecksystem mit Grundmodul und farbigen Ablagefächern (Anbaumodule) · **max. Füllhöhe 9 mm** · ideal für die Organisation einzelner Belege, Formulare usw. im Format DIN A4 (nicht für Auftragstaschen), Fachbreite 240 mm

Farbe	Art.-Nr.	EUR	KS
hellgrau	**9000 451 410**	**23,95**	IC45
gelb	**9000 451 411**	**14,25**	IC45
rot	**9000 451 412**	**14,25**	IC45
grün	**9000 451 413**	**14,25**	IC45
hellgrau	**9000 451 414**	**14,25**	IC45
blau	**9000 451 415**	**14,25**	IC45

EICHNER



Befestigungsclip

für Wandsortierer · Anbringen durch Stecksystem · hellgrau · Beschriftungsseite rechts · 29 x 31 x 25 mm
VE = 5 Stück

Ausführung	Oberfläche	Art.-Nr.	EUR	KS
klein	hellgrau	**9000 451 420**	**11,75** [1]	IC45

[1] Preis per VE

EICHNER



Befestigungsclip

für Wandsortierer · Anbringen durch Stecksystem · hellgrau · 128 x 7 x 56 mm
VE = 1 Stück

Ausführung	Oberfläche	Art.-Nr.	EUR	KS
groß	hellgrau	**9000 451 421**	**5,75** [1]	IC45

[1] Preis per VE

EICHNER



Einfache Öffnung mit Klettverschluss Lieferung ohne Inhalt

Auftragstasche

DIN A4 · robuste Ausführung mit Blockklemme · **transparente und vollflächige Schutzfolie** auf der Vorderseite · Fixierung der Klarsichtfolie durch seitlichen **Klettverschluss** · **VE = 10 Stück**

Farbe	VE	Art.-Nr.	EUR	KS
blau	10	**9000 451 230**	**5,75** [1]	IC45
rot	10	**9000 451 231**	**5,75** [1]	IC45
schwarz	10	**9000 451 232**	**5,75** [1]	IC45

[1] Preis per St.

EICHNER



Lieferung ohne Inhalt bzw. Zubehör

Schreibmappe

DIN A4 · mit starkem Pappkern · **Folientasche innen** · vernickelte Klemm-Mechanik, inklusiv ausziehbarer Hakenöse · **VE = 12 Stück**

Farbe	VE	Art.-Nr.	EUR	KS
blau	12	**9000 451 234**	**4,95** [1]	IC45
rot	12	**9000 451 233**	**4,95** [1]	IC45
schwarz	12	**9000 451 235**	**4,95** [1]	IC45

[1] Preis per St.

EICHNER



Spezialdruck gegen Lesbarkeit

Auftragstasche

DIN A4 · extra robuste Ausführung mit Klettverschluss · **vorderseitig mit Schlüsselfach und Spezialdruck gegen Lesbarkeit** (erfüllt die Richtlinien der Datenschutz-Grundverordnung **DSGVO**) · **Rückseite mit Unterlagen-Fach** aus gewebeverstärkter Folie
VE = 10 Stück

Farbe	VE	Art.-Nr.	EUR	KS
blau	10	**9000 451 284**	**5,50** [1]	IC45
rot	10	**9000 451 285**	**5,50** [1]	IC45
anthrazitgrau	10	**9000 451 286**	**5,50** [1]	IC45

[1] Preis per St.

EICHNER



Lieferung ohne Inhalt bzw. Zubehör

Auftragstasche

DIN A4 · mit Klettverschluss, Aufhängekordel und Klarsichttasche auf der Vorderseite · **VE = 10 Stück**

Farbe	VE	Art.-Nr.	EUR	KS
blau	10	**9000 451 236**	**4,95** [1]	IC45
rot	10	**9000 451 237**	**4,95** [1]	IC45
schwarz	10	**9000 451 238**	**4,95** [1]	IC45

[1] Preis per St.

EICHNER



Auftragstasche

DIN A4 · extra stabile 2 mm PVC-Hartfolie · Schlüsselfach auf der Rückseite · ausgestattet mit einer Falzschweißnaht für zusätzlichen Reißschutz · geflochtene Schnur zum Aufhängen · VE = 10 Stück

Farbe	L x H [mm]	VE	Art.-Nr.	EUR	KS
blau	240 x 350	10	**9000 451 340**	**11,95** [1]	IX45
rot	240 x 350	10	**9000 451 341**	**11,95** [1]	IX45
grün	240 x 350	10	**9000 451 342**	**11,95** [1]	IX45
grau	240 x 350	10	**9000 451 343**	**11,95** [1]	IX45

[1] Preis per St.

EICHNER





Lieferung ohne Inhalt bzw. Zubehör

Auftragstasche

DIN A4 · **vorderseitig große Dehnfalte** für die Aufbewahrung von Serviceheften, Bordbüchern usw. · mit Klettverschluss und Kordel · **Rückseite mit Unterlagen-Fach** aus gewebeverstärkter Folie · **VE = 10 Stück**

Farbe	VE	Art.-Nr.	EUR	KS
blau	10	**9000 451 240**	**6,50** [1]	IC45
rot	10	**9000 451 241**	**6,50** [1]	IC45
schwarz	10	**9000 451 242**	**6,50** [1]	IC45

[1] Preis per St.

EICHNER



Lieferung ohne Inhalt bzw. Zubehör

EICHNER



Extra große Tasche

Auftragstasche

DIN A4 · robuste Ausführung **vorderseitig** mit Klarsichtasche und **Fach für Fahrzeugschein** · mit Klettverschluss und Kordel · **Rückseite mit extra großer Dehnfalte** für die Aufbewahrung von Serviceheften, Bordbüchern usw.
VE = 10 Stück

Farbe	VE	Art.-Nr.	EUR	KS
blau	10	**9000 451 280**	**7,50** [1]	IK45
rot	10	**9000 451 281**	**7,50** [1]	IK45
anthrazitgrau	10	**9000 451 282**	**7,50** [1]	IK45

[1] Preis per St.

Planungstafel

nach Kanban-System · Tafel-Set mit 5 bzw. 7 Einzelsegmente · **sehr gut geeignet für Werkstätten, Industriebetriebe sowie für Logistikunternehmen** · individuelle Beschriftung durch farbige Schilder (Wochentage, Projekte, Teams, Maschinen, Etagen) · **inkl. Beschriftungsschilder-Set** (je 3 Bogen á 14 Schilder in den Farben rot, gelb + grün) · **Priorisierung durch farbige Auftragstaschen** · bewegliche Einzelsegmente durch Aluschiene · Einzelsegmente mit 2 Rollen zum Einhängen und 1 Rolle für den Wandabstand · Wandprofil aus Aluminium, Farbe hellgrau · Lieferung inkl. Montagematerial

H x B x T [mm]	Ausstattung	Ausführung	Art.-Nr.	EUR	KS
1282 x 1700 x 78	5 Reihen	inkl. Wandprofil	**9000 451 250**	**985,00**	IC45
1282 x 2300 x 78	7 Reihen	inkl. Wandprofil	**9000 451 251**	**1395,00**	IC45

EICHNER



Planungstafel

nach Kanban-System · sehr gut geeignet für Werkstätten, Industriebetriebe sowie für Logistikunternehmen · Einzelsegment Breite 315 mm · inkl. Rollen und Abstandshalter · Lieferung erfolgt ohne Wandprofil

Lieferung ohne Inhalt bzw. Zubehör

H x B x T [mm]	Ausstattung	Ausführung	Art.-Nr.	EUR	KS
1282 x 315 x 78	Einzelsegment	inkl. Rollen für DIN A4	**9000 451 252**	**219,00**	IC45

magnetoplan®



Lieferung ohne Inhalt bzw. Zubehör

Lagerschild

optimal zur Kennzeichnung von Behältern, Lagerkästen, Regalen usw. · dauermagnetische Schilder aus hochwertiger Magnetfolie, weiß beschichtet, Stärke 0,6 mm · Bandlänge 100 mm · individuell beschriftbar mit handelsüblichen Filz- oder Faserschreibern · bei Beschriftung mit wasserlöslichen oder trocken abwischbaren Schreibern mehrfach verwendbar · VE = 100 Stück

Band-B. [mm]	Farbe	Art.-Nr.	EUR	KS
20	weiß	**9000 452 640**	**23,95** [1]	IK72
30	weiß	**9000 452 641**	**33,95** [1]	IK72
50	weiß	**9000 452 642**	**51,95** [1]	IK72

[1] Preis per VE

EICHNER



Magnetband

zur Kennzeichnung von Regalen, Behältern usw. · magnetisierte Bänder · beschriftbar und individuell zuschneidbar · Bandstärke 0,9 mm · Bandlänge 10 m · Lieferung in Rollen

Band-B. [mm]	Farbe	Art.-Nr.	EUR	KS
20	weiß	**9000 452 668**	**39,95** [1]	IX45
20	gelb	**9000 452 669**	**39,95** [1]	IX45
20	rot	**9000 452 666**	**39,95** [1]	IX45
30	weiß	**9000 452 674**	**50,95** [1]	IX45
30	gelb	**9000 452 675**	**50,95** [1]	IX45
30	rot	**9000 452 671**	**50,95** [1]	IX45
50	weiß	**9000 452 678**	**78,95** [1]	IX45
50	gelb	**9000 452 679**	**78,95** [1]	IX45
50	rot	**9000 452 680**	**78,95** [1]	IX45

[1] Preis per Rolle

DURABLE



Etikettentasche

selbstklebend · Rücken- und Vorderfolie aus strapazierfähigem PP · 2 rückseitige Klebestreifen · scannertauglich und dokumentenecht · perfekt für die Kennzeichnung von Kunststoffbehältern, Holz oder Kartonagen · Rückseite blau, Vorderseite transparent · VE = 50 Stück

B x H [mm] blau	Format	Art.-Nr.	EUR	KS
150 x 67	-	**9000 451 054**	**98,95** [1]	IC41
210 x 74	1/2 DIN A5 quer	**9000 451 055**	**125,00** [1]	IC41
210 x 148	DIN A5 quer	**9000 451 056**	**129,00** [1]	IC41

[1] Preis per VE

DURABLE



9000 493 660 9000 493 661

Sortierstation

für DIN A4 Format · Stahlblech pulverbeschichtet · mit fest eingebauten Fächern und seitlichen Etikettenfenstern · **geeignet zur Wandbefestigung** · Lieferung erfolgt inklusiv Befestigungsmaterial

H x B x T [mm]	Anzahl Fächer	Farbe	Art.-Nr.	EUR	KS
330 x 360 x 250	5	lichtgrau, RAL 7035	**9000 493 660**	**91,95**	IX41
540 x 360 x 250	8	lichtgrau, RAL 7035	**9000 493 661**	**125,00**	IX41

EICHNER



Etikettentasche

magnetisch · Rückseite blau, Frontseite transparent · stark haftender Magnetstreifen · perfekt geeignet für die Regalkennzeichnung · VE = 10 Stück

B x H [mm]	Format	VE	Art.-Nr.	EUR	KS
160 x 110	DIN A6 quer	10	**9000 451 046**	**2,85** [1]	IX45
220 x 80	VDA - Norm	10	**9000 451 045**	**2,95** [1]	IX45
220 x 105	1/3 DIN A4	10	**9000 451 047**	**3,05** [1]	IX45

[1] Preis per St.



Lieferung ohne Inhalt bzw. Zubehör

Etikettentasche

magnetisch · strapazierfähige Etiketten- und Kennzeichnungs-tasche aus PP · 2 rückseitige Magnetstreifen · scannertauglich und dokumentenecht · perfekt für die Kennzeichnung von Regalen, Lager- und Transportbehältern sowie Lochblechwänden · Vorderseite transparent · VE = 50 Stück

B x H [mm] blau	Format	Art.-Nr.	EUR	KS
100 x 38	-	**9000 451 000**	**91,95** [1]	IC41
148 x 105	DIN A6 quer	**9000 451 018**	**139,00** [1]	IC41
150 x 67	-	**9000 451 001**	**125,00** [1]	IC41
210 x 74	1/2 DIN A5 quer	**9000 451 016**	**165,00** [1]	IC41
210 x 148	DIN A5 quer	**9000 451 002**	**155,00** [1]	IC41
210 x 297	DIN A4 hoch	**9000 451 003**	**199,00** [1]	IC41
297 x 210	DIN A4 quer	**9000 451 004**	**199,00** [1]	IC41

[1] Preis per VE

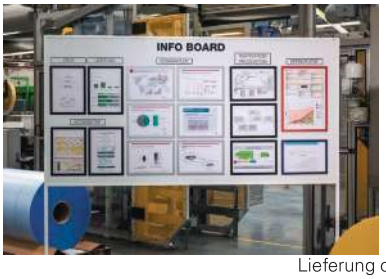



Lieferung ohne Inhalt bzw. Zubehör

Magnetrahmen

für alle ferrometallischen Flächen · für schnelles und bequemes Wechseln von Informationen ideal für Whiteboards · im Hoch- und Querformat einsetzbar · VE = 5 Stück

Format	Rahmenfarbe	Art.-Nr.	EUR	KS
DIN A4	schwarz	**9000 492 430**	**36,95** [1]	IX41
DIN A4	rot	**9000 492 431**	**36,95** [1]	IX41
DIN A4	dunkelblau	**9000 492 432**	**36,95** [1]	IX41
DIN A4	silber	**9000 492 433**	**36,95** [1]	IX41
DIN A3	schwarz	**9000 492 436**	**52,95** [1]	IX41
DIN A3	rot	**9000 492 437**	**52,95** [1]	IX41
DIN A3	dunkelblau	**9000 492 438**	**52,95** [1]	IX41
DIN A3	silber	**9000 492 439**	**52,95** [1]	IX41

[1] Preis per VE



Lieferung ohne Inhalt bzw. Zubehör

Dokumententasche

magnetisch · starke Haftkraft durch 2 eingeschweißte **Neodym-Magnete** · auch geeignet für den Außeneinsatz durch **Staub- und Regenschutzklappe** · Anwendung an metallischen Oberflächen wie Rohren, Gitterboxen und beweglichen Transportbehältern · ideal für Oberflächen mit wenig Haftfläche · Vorderseite transparent · VE = 10 Stück

B x H [mm]	für Format	Art.-Nr. blau	EUR	KS
210 x 148	DIN A5 quer	**9000 451 005**	**72,95** [1]	IC41
210 x 297	DIN A4 hoch	**9000 451 006**	**77,95** [1]	IC41
297 x 210	DIN A4 quer	**9000 451 007**	**77,95** [1]	IC41

[1] Preis per VE



Magnetrahmen

mit magnetischer Rückseite haftet auf allen ferrometallischen Flächen · Format DIN A4 · aufklappbare, magnetische Vorderseite für schnelles und bequemes Wechseln von Informationen · im Hoch- und Querformat einsetzbar · VE = 2 Stück

Format	Rahmenfarbe	Art.-Nr.	EUR	KS
DIN A4	schwarz	**9000 492 440**	**32,95** [1]	IX41
DIN A4	silber	**9000 492 441**	**32,95** [1]	IX41

[1] Preis per VE



Lieferung ohne Inhalt

Dokumententasche

mit 2 verstärkten Laschen · strapazierfähige Tasche aus PP-Folie · scannertauglich und dokumentenecht · auch geeignet für den Außeneinsatz durch **Staub- und Regenschutzklappe** · extrem starker Halt an beweglichen Transportbehältern und Gitterboxen · Vorderseite transparent · VE = 50 Stück

B x H [mm]	für Format	Art.-Nr. dunkelblau	EUR	KS
210 x 148	DIN A5 quer	**9000 451 008**	**139,00** [1]	IC41
210 x 297	DIN A4 hoch	**9000 451 009**	**169,00** [1]	IC41
297 x 210	DIN A4 quer	**9000 451 010**	**169,00** [1]	IC41

[1] Preis per VE



Lieferung ohne Inhalt bzw. Zubehör

Magnetrahmen

selbstklebend · Format DIN A3 · aufklappbare, magnetische Vorderseite für schnelles und bequemes Wechseln von Informationen · im Hoch- und Querformat einsetzbar · mit vollflächiger Selbstklebefolie auf der Rückseite · Haftet dauerhaft auf allen glatten Oberflächen · Außenmaße: B 325 x H 445 mm · VE = 2 Stück

Format	Rahmenfarbe	Art.-Nr.	EUR	KS
DIN A3	rot	**9000 492 426**	**36,95** [1]	IX41
DIN A3	grün	**9000 492 427**	**36,95** [1]	IX41
DIN A3	dunkelblau	**9000 492 428**	**36,95** [1]	IX41

[1] Preis per VE

DURABLE



Magnetrahmen

selbstklebend · Format DIN A4 · magnetische Vorderseite für schnelles und bequemes Wechseln von Informationen · direktes Beschriften des Dokumentes · Füllhöhe bis zu 5 Blatt 80g/qm · Stiftehalter für alle Stifte mit Befestigungsclip · haftet dauerhaft auf allen glatten Oberflächen

Format	Rahmenfarbe	Art.-Nr.	EUR	KS
DIN A4	schwarz	**9000 492 423**	**17,50**	IX41
DIN A4	silber	**9000 492 424**	**17,50**	IX41

magnetoplan®



Magnetklebeband

Handabroller mit **wiederablösbarem Magnetklebeband** · zur sauberen, unsichtbaren und flexiblen Befestigung von Bildern, Fotos, Plakaten etc. an eisenhaltigen Oberflächen · einfach die gewünschte Länge abtrennen und aufkleben · Bandlänge 5 m

Band-B. [mm]	Art.-Nr.	EUR	KS
19	**9000 483 235**	**11,95**	IC72

magnetoplan®

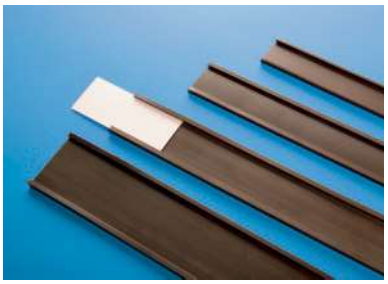

Lieferung ohne Etiketten

Etikettenhalter

magnetischer Etikettenhalter für Lager-Kennzeichnungen, Codierungen und Plantafeln · Stärke 1,0 mm · die Papieretiketten mit dazugehöriger Schutzfolie (Zubehör) werden in das Profil eingeschoben und können bei Bedarf einfach und schnell ausgetauscht werden · Rollenlänge 50 m · VE = 1 Rolle
Lieferung erfolgt ohne Etiketten und Folie

Breite [mm]	Art.-Nr.	EUR	KS
30	**9000 452 647**	**119,00** [1]	IC72
40	**9000 452 648**	**175,00** [1]	IC72

[1] Preis per Rolle

EICHNER



Kraftmagnet

mit Haken · Befestigungshaken in Gewindebuchse eingeschraubt · verzinkt · VE = 5 Stück
Einsatzbereich: z. B. Montage von Deckenhängern

Haftkraft [N]	Art.-Nr.	EUR	KS
100	**9000 452 696**	**25,95** [1]	IK45
180	**9000 452 697**	**31,95** [1]	IK45

[1] Preis per VE

EICHNER

NEU



Neodymmagnet

mit Öse · VE = 5 Stück

Haftkraft [N]	Art.-Nr.	EUR	KS
190	**9000 452 702**	**34,95**	IK45
520	**9000 452 703**	**54,95**	IK45

EICHNER

NEU



Neodymmagnet

gummiert · mit Haken · VE = 5 Stück
Einsatzbereich: auf empfindlichen Oberflächen

Haftkraft [N]	Art.-Nr.	EUR	KS
89	**9000 452 704**	**29,95**	IK45
100	**9000 452 705**	**34,95**	IK45

magnetoplan®

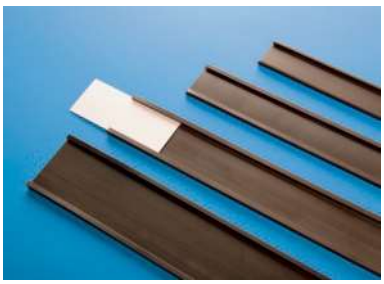

Lieferung ohne C-Profil

Papieretikett

für magnetisches C-Profil · Papieretiketten und Klarsicht-Schutzfolie werden in ausreichender Menge zur Beschriftung einer 50-m-Rolle geliefert

Ausführung	Breite [mm]	passend für [mm]	Art.-Nr.	EUR	KS
mit Klarsichtfolie	27	magnetisches C-Profil B. 30	**9000 452 655**	**105,00** [1]	IC72
mit Klarsichtfolie	37	magnetisches C-Profil B. 40	**9000 452 656**	**145,00** [1]	IC72

[1] Preis per VE

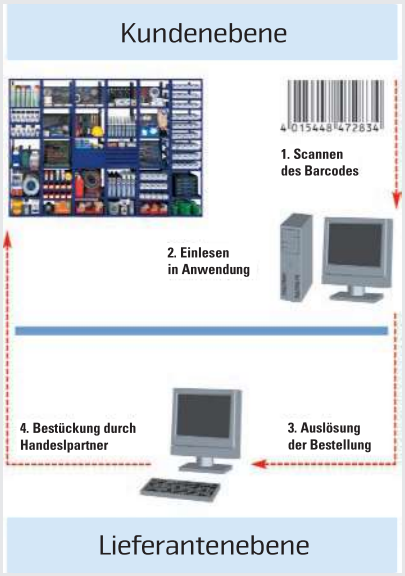

eLOGS, Modulares Regalsystem für den Einsatz beim gewerblichen Anwender

Mit eLOGS, dem Lagerorganisationssystem, sparen sie Zeit und Geld. Das Regal passt sich durch die modulare Bauweise ideal dem Bedarf an. Die Ware wird platzsparend gelagert und es besteht jederzeit der optimale Überblick über den verfügbaren Lagerbestand. Verschiedenste Module für spezielle Einsatzgebiete sind erhältlich. Höherwertige Ware kann mit abschließbaren Türen und Schubladenschränken gesichert werden.

Einsatzbereiche:
Alle Arten von Ver- und Gebrauchsmitteln, z.B. für Kleinpaket-Ware wie Befestigungstechnik, für Handwerkzeuge und Zubehör, Zerspanung, Zubehör für Elektrowerkzeuge, Arbeitsschutz, Chemisch-Technische Produkte, Schließtechnik, Beschläge, Sanitär uvm.

In Kombination mit dem zusätzlich erhältlichen Handscanner-Bestellsystem ist eLOGS ein modernes Lager- und Bestellsystem, dass die Anforderungen im Bereich Bestellwesen, Lagerorganisation und Prozessoptimierung hervorragend meistert.
Die Kombination Modul-Regal und Scanner-Bestellwesen ist ideal geeignet, um Ware zu lagern, Handwerksbetriebe und Industrie schnell, effektiv und einfach zu versorgen. Die elektronische Verarbeitung spart Kosten und Zeit.

Farbe: blau - RAL 5022 **Technische Änderungen vorbehalten**

eLOGS: Lagerung - Scanning - Bestellung - Verarbeitung

Für weitere Details zur elektronischen Anbindungen sprechen sie uns gerne an.



Fußbodenteil LOGS 10

Basiselement für alle Module
(außer Standmodule)

Höhe [mm]	Breite [mm]	Tiefe [mm]	Art.-Nr.	EUR	KS
260	540	390	**5000 680 971**	**37,16**	VUA8





Regalelement LOGS 20

mit Rasterstanzung Fachboden mit 3 Böden · u.a. für Kleinpakete verschiedener Größen mit 3 Böden · variable Metalltrennstreifen (separat erhältlich) · ermöglichen individuelle Bestückung mit Klein- und handelsüblichen Paketen · Stellhöhe je 120 mm (Trennstreifen Art.-Nr. 5000 681 001 = VE 6)
Je Modulturm wird ein Fußbodenteil 5000 680 971 benötigt, zusätzlich empfohlen wird ein Deckelelement 5000 680 996

Höhe [mm]	Breite [mm]	Tiefe [mm]	Art.-Nr.	EUR	KS
520	540	390	**5000 680 972**	**90,04**	VUA8



Steckteil LOGS 310

Steckteil für Logs 20

Art.-Nr.	EUR	KS
5000 681 001	**5,11** [1]	VUA8

[1] Preis per St.



Regalelement LOGS 40

Doppelfachboden, je 175 mm
Stellhöhe **Variable Einteilung mit Trennblechen Logs 5000 680 975** möglich
Je Modulturm wird ein Fußbodenteil 5000 680 971 benötigt, zusätzlich empfohlen wird ein Deckelelement 5000 680 996

Lieferung ohne Fußbodenteil

Höhe [mm]	Breite [mm]	Tiefe [mm]	Art.-Nr.	EUR	KS
520	540	390	**5000 680 974**	**99,47**	VUA8



Trennblech LOGS 41

Trennblech für Logs 40 · ermöglicht variable Einteilung des Platzbedarfs

Breite [mm]	Tiefe [mm]	Höhe [mm]	Art.-Nr.	EUR	KS
540	390	520	**5000 680 975**	**8,86**	VUA8



Regalelement LOGS 30

2 Böden Lochblechrückwand · Rückwand mit Eurolochung
Je Modulturm wird ein Fußbodenteil 5000 680 971 benötigt, zusätzlich empfohlen wird ein Deckelelement 5000 680 996

Lieferung ohne Fußbodenteil

Höhe [mm]	Breite [mm]	Tiefe [mm]	Art.-Nr.	EUR	KS
520	540	390	**5000 680 973**	**73,23**	VUA8



Regalelement LOGS 180

Spraydosen 2x 6reihig · für Spraydosen bis Ø 70 mm
Je Modulturm wird ein Fußbodenteil 5000 680 971 benötigt, zusätzlich empfohlen wird ein Deckelelement 5000 680 996

Lieferung ohne Fußbodenteil

Höhe [mm]	Breite [mm]	Tiefe [mm]	Art.-Nr.	EUR	KS
520	540	390	**5000 680 988**	**87,17**	VAA8



Abrollgerät LOGS 110

mit 2 Achsen · für Spulen max. Innen-Ø > als 12 mm bzw. alternativ > 20 mm · für Schläuche, Ketten, Seile, Kabel etc. · Nutzbreite 460 mm
Je Modulturm wird ein Fußbodenteil 5000 680 971 benötigt, zusätzlich empfohlen wird ein Deckelelement 5000 680 996

Höhe [mm]	Breite [mm]	Tiefe [mm]	Art.-Nr.	EUR	KS
520	540	390	**5000 680 981**	**105,04**	VUA8



Regalelement LOGS 170

Kartuschen 6reihig · für Kartuschen bis Ø 70 mm
Je Modulturm wird ein Fußbodenteil 5000 680 971 benötigt, zusätzlich empfohlen wird ein Deckelelement 5000 680 996

Lieferung ohne Fußbodenteil

Höhe [mm]	Breite [mm]	Tiefe [mm]	Art.-Nr.	EUR	KS
520	540	390	**5000 680 987**	**76,69**	VAA8



Schubladenelement LOGS 100

2 Schubladen mit 50 und 190 mm Höhe · abschließbar

Antirutschmatten s. Zubehör
Füllstreifen s. Zubehör
Einsätze s. Zubehör
Je Modulturm wird ein Fußbodenteil 5000 680 971 benötigt, zusätzlich empfohlen wird ein Deckelelement 5000 680 996

Lieferung ohne Fußbodenteil

Höhe [mm]	Breite [mm]	Tiefe [mm]	Art.-Nr.	EUR	KS
520	540	390	**5000 680 980**	**347,17**	VVA8



Regalelement LOGS 160

für Silikon 8reihig · für Kartuschen bis Ø 55 mm
Je Modulturm wird ein Fußbodenteil 5000 680 971 benötigt, zusätzlich empfohlen wird ein Deckelelement 5000 680 996

Lieferung ohne Fußbodenteil

Höhe [mm]	Breite [mm]	Tiefe [mm]	Art.-Nr.	EUR	KS
520	540	390	**5000 680 986**	**76,69**	VAA8



Schubladenelement LOGS 120

4 Schubladen mit je 50 mm Höhe · abschließbar

Antirutschmatten s. Zubehör
Füllstreifen s. Zubehör
Einsätze s. Zubehör
Je Modulturm wird ein Fußbodenteil 5000 680 971 benötigt, zusätzlich empfohlen wird ein Deckelelement 5000 680 996

Lieferung ohne Fußbodenteil

Höhe [mm]	Breite [mm]	Tiefe [mm]	Art.-Nr.	EUR	KS
520	540	390	**5000 680 982**	**405,95**	VVA8



Regalelement LOGS 150

für 3 Kanister ausklappbar (B 150 x T 200 X H 230 mm) · zum Ausklappen (in der Regel mit 5 Liter Inhalt)
Je Modulturm wird ein Fußbodenteil 5000 680 971 benötigt, zusätzlich empfohlen wird ein Deckelelement 5000 680 996

Lieferung ohne Fußbodenteil

Höhe [mm]	Breite [mm]	Tiefe [mm]	Art.-Nr.	EUR	KS
520	540	390	**5000 680 985**	**87,93**	VUA8



Schubladenelement LOGS 220

abschließbar mit 4 Schubladen für Kästen
Je Modulturm wird ein Fußbodenteil 5000 680 971 benötigt, zusätzlich empfohlen wird ein Deckelelement 5000 680 996

Lieferung ohne Fußbodenteil

Höhe [mm]	Breite [mm]	Tiefe [mm]	Art.-Nr.	EUR	KS
520	540	390	**5000 680 992**	**435,69**	VVA8



Schubladenelement LOGS 90

Thekenschrank mit 12 Schubladen · abschließbar

Antirutschmatten s. Zubehör
Füllstreifen s. Zubehör
Einsätze s. Zubehör
Empfohlen wird pro Modulturm ein Deckelelement 5000 680 996

Höhe [mm]	Breite [mm]	Tiefe [mm]	Art.-Nr.	EUR	KS
1160	540	390	**5000 680 979**	**527,06**	VUA8



Thekenschrank LOGS 190

abschließbarer Thekenschrank · 5 Schubladen

Höhe [mm]	Breite [mm]	Tiefe [mm]	Art.-Nr.	EUR	KS
795	540	390	**5000 680 989**	**325,81**	VUA8



Trennblech LOGS 210

Trennblech zu Logs 190

Art.-Nr.	EUR	KS
5000 680 991	**8,80**	VUA8



Schrank LOGS 145

Schrank mit Tür · 8 Schubladen / 5 Böden (Stellhöhe je 140 mm) · abschließbar
Zusätzlich empfohlen wird pro Modulturm ein Deckelelement 5000 680 996

Höhe [mm]	Breite [mm]	Tiefe [mm]	Art.-Nr.	EUR	KS
1550	540	390	**5000 680 984**	**558,91**	VUA8



Deckelement LOGS 250

Deckelelement · Vorderkante mit Aufkantung für Firmenschild etc.

Höhe [mm]	Breite [mm]	Tiefe [mm]	Art.-Nr.	EUR	KS
130	540	390	**5000 680 996**	**22,37**	VUA8



Gewindestangenaufsatz LOGS 60

für Fachbodenteil · als Modulaufsatz
Je Modulturm wird ein Fußbodenteil 5000 680 971 benötigt

Lieferung ohne Fußbodenteil

Höhe [mm]	Breite [mm]	Tiefe [mm]	Art.-Nr.	EUR	KS
600	540	390	**5000 680 976**	**113,87**	VUA8



Gewindestangenständer LOGS 70

12er-Teilung · Standmodell

Höhe [mm]	Breite [mm]	Tiefe [mm]	Art.-Nr.	EUR	KS
650	540	390	**5000 680 977**	**72,62**	VUA8



Eckbodenteil LOGS 230

Regalelement

Höhe [mm]	Breite [mm]	Tiefe [mm]	Art.-Nr.	EUR	KS
260	540	390	**5000 680 993**	**87,74**	VUA8



Lieferung ohne Fußbodeneckteil

Regalelement LOGS 231

Regalelement
Für jedes Eckelement wird ein Fußbodeneckteil 5000 680 993 benötigt.
Zusätzlich wird ein Eckdeckelelement 5000 680 997 empfohlen.

Höhe [mm]	Breite [mm]	Tiefe [mm]	Art.-Nr.	EUR	KS
520	540	390	**5000 680 994**	**99,14**	VUA8



Eckdeckelement LOGS 260

Eckdeckelelement

Höhe [mm]	Breite [mm]	Tiefe [mm]		Art.-Nr.	EUR	KS
130	540	390		**5000 680 997**	**38,07**	VUA8

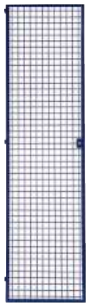

Gittertür LOGS 240

abschließbare Gittertür · Anschlag links · für alle Modultürme nutzbar · sichert Waren gegen unbefugten Zugriff

Breite [mm]	Höhe [mm]		Art.-Nr.	EUR	KS
540	1970		**5000 680 995**	**165,98**	VUA8



Lochblechseitenwand LOGS 80

Lochblechseitenwand · **2-teilig** · Nutzfläche B 310 mm x H 1400 mm · mit Eurolochung ab 500 mm · als seitlicher Abschluss für alle Modultürme · zusätzlich können Produkte mit Standardhaken aufgehängt werden

Höhe [mm]	Breite [mm]	Art.-Nr.	EUR	KS
2000	390	**5000 680 978**	**87,46**	VUA8



Lieferung ohne Modulelement



Regalelement LOGS 300

Scannerleiste klebbar · für alle Modulelemente geeignet · Etikettengröße H 23 mm · das Etikett wird in die Klappleiste eingesetzt und vor Verschmutzung geschützt

Höhe [mm]	Breite [mm]	VE	Art.-Nr.	EUR	KS
28	485	6	**5000 681 000**	**3,67**	VUA8



Antirutschmatte LOGS 270

Antirutschmatte Kunststoff · u.a. für Schubladen

L x B [mm]	Stärke [mm]	Art.-Nr.	EUR	KS
470 x 380	3	**5000 680 998**	**6,39**	VUC5



Einsatz LOGS 280

Kunststoff u.a. für Schubladen

Höhe [mm]	Breite [mm]	Tiefe [mm]	Farbe	Art.-Nr.	EUR	KS
45	45	465	schwarz	**5000 680 999**	**8,07**	VUA8



Einsatz LOGS 130

Leereinsatz · aus Kunststoff · **8-fach** · Mindestabnahme: 6 Stück

Höhe [mm]	Breite [mm]	Tiefe [mm]	Farbe	VE		Art.-Nr.	EUR	KS
48	338	238	schwarz	6	+	**5000 680 930**	**9,75** [1]	VUA8

[1] Preis per St.



Einsatz LOGS 133

Leereinsatz · aus Kunststoff · **12-fach** · Mindestabnahme: 6 Stück

Höhe [mm]	Breite [mm]	Tiefe [mm]	Farbe	VE		Art.-Nr.	EUR	KS
48	338	238	schwarz	6	+	**5000 680 933**	**9,75** [1]	VUA8

[1] Preis per St.



Einsatz LOGS 134

Leereinsatz · aus Kunststoff · **14-fach** · Mindestabnahme: 6 Stück

Höhe [mm]	Breite [mm]	Tiefe [mm]	Farbe	VE		Art.-Nr.	EUR	KS
48	338	238	schwarz	6	+	**5000 680 934**	**9,75** [1]	VUA8

[1] Preis per St.



Einsatz LOGS 136

Leereinsatz · aus Kunststoff · **18-fach** · Mindestabnahme: 6 Stück

Höhe [mm]	Breite [mm]	Tiefe [mm]	Farbe	VE		Art.-Nr.	EUR	KS
48	338	238	schwarz	6	+	**5000 680 936**	**8,75** [1]	VUA8

[1] Preis per St.



Einsatz LOGS 137

Leereinsatz · aus Kunststoff · **20-fach** · Mindestabnahme: 6 Stück

Höhe [mm]	Breite [mm]	Tiefe [mm]	Farbe	VE		Art.-Nr.	EUR	KS
48	338	238	schwarz	6	+	**5000 680 937**	**11,75** [1]	VCA8

[1] Preis per St.



Einsatz LOGS 138

Leereinsatz · **variabel,** mit Fachteilern Art.-Nr. 5000 680 939 einteilbar · aus Kunststoff · 6-18-fach · Lieferung ohne Fachteiler · Mindest-abnahme: 6 Stück

Höhe [mm]	Breite [mm]	Tiefe [mm]	Farbe	VE		Art.-Nr.	EUR	KS
48	338	238	schwarz	6	+	**5000 680 938**	**12,50** [1]	VCA8

[1] Preis per St.



Einsatz LOGS 138

Fachteiler Kunststoff schwarz · Art.-Nr. 5000 680 938 · Mindestabnahme: 10 Stück

Höhe [mm]	Breite [mm]	Farbe	VE	Art.-Nr.	EUR	KS
40	50	schwarz	10	**5000 680 939**	**1,55** [1]	VUA8

[1] Preis per St.

ZARGES



Arbeitsbock

höhenverstellbar bis 900 mm · Verstellraster 100 mm · Auflage mit seitlicher Abrutschbegrenzung · stabiles Stahlrohrgestell, Ø 28 mm · zusammenklappbar · rutschfeste Fußkappen

Höhe [mm]	**max.900**
Verstellbereich [mm]	600-900
Auflagenbreite [mm]	800
max. Gesamtbelastung [kg]	150
Gewicht [kg]	6,0
Art.-Nr.	**9000 462 010**
EUR	**109,00**
KS	IBI6



Klapptritt

Aluminium · leicht und handlich · platzsparend, zusammenklappbar · Stufen mit Anti-Rutsch-Riffelung · max. Gesamtbelastung 150 kg
Für den gelegentlichen Einsatz im Büro.

Stufen einschl. Plattform	**2**
Arbeitshöhe bis ca. [mm]	2140
Plattformhöhe [mm]	390
Gewicht [kg]	1,85
Plattform B x T [mm]	200 x 340
Maße geklappt H x B x T [mm]	440 x 390 x 160
Art.-Nr.	**9000 465 010**
EUR	**38,95**
KS	IBZ9

Hailo





9000 463 099 9000 463 101

Klapptritt

Aluminium · leicht und handlich · platzsparend, zusammenklappbar · Stufen mit Anti-Rutsch-Riffelung · **Holme eloxiert** · Sicherheitsverriegelung · 2-Komponenten-Kunststofffuß für sicheren Stand auf verschiedenen Böden · max. Gesamtbelastung 150 kg
Für den gelegentlichen Einsatz im Büro.

Stufen einschl. Plattform	**2**	**3**
Arbeitshöhe bis ca. [mm]	2400	2600
Plattformhöhe [mm]	400	600
Gewicht [kg]	2	2,9
Maße geklappt H x B x T [mm]	470 x 410 x 190	680 x 440 x 200
Art.-Nr.	**9000 463 099**	**9000 463 101**
EUR	**69,95**	**86,95**
KS	IX66	IX66

Hailo

NEU



9000 463 096 9000 463 097

Klapptritt

stabile Aluminiumholme · mit hochgeschwungenem Aluminium-Sicherheitsbügel · praktische Ablageschale für Kleinteile · treppenförmige Stufenanordnung · **extra große, rutschfest geriffelte Aluminium-Stufen** B 300 x T 225 mm · Leiterschuhe mit Soft-Grip Sohle für optimalen Stand auf verschiedenen Böden · max. Gesamtbelastung 150 kg

Für den gelegentlichen Einsatz im Büro

Stufen einschl. Plattform	**2**	**3**
Arbeitshöhe bis ca. [mm]	2490	2730
Plattformhöhe [mm]	490	730
Gewicht [kg]	5,2	7,3
Maße geklappt H x B x T [mm]	1270 x 520 x 130	1530 x 540 x 130
Art.-Nr.	**9000 463 096**	**9000 463 097**
EUR	**109,00**	**155,00**
KS	IX66	IX66

Hailo



9000 463 114 9000 463 115

Klapptritt

schmal zusammengeklappbar · stabile Aluminium-Holme · Stahl-Stufen silbergrau-beschichtet, mit schwarzem Anti-Rutsch-Belag · breite Stufen für hohen Standkomfort · Sicherheitsverriegelung · max. Gesamtbelastung 150 kg · geringes Gewicht

Stufen einschl. Plattform	**2**	**3**
Arbeitshöhe bis ca. [mm]	2470	2700
Plattformhöhe [mm]	470	700
Gewicht [kg]	3,5	5,1
Maße geklappt H x B x T [mm]	900 x 480 x 50	1160 x 480 x 60
Art.-Nr.	**9000 463 114**	**9000 463 115**
EUR	**64,95**	**76,95**
KS	IX66	IX66

101777

Klapptritt

fahrbar · aus stabilem Aluminium, zusammenklappbar · durch die 4 Gleitrollen frei beweglich (360°) · Klapptritt senkt sich bei Belastung unverrückbar und bietet sicheren Stand · alle Kanten durch Kunststoffkappen geschützt · max. Gesamtbelastung 150 kg
Für den gelegentlichen Einsatz im Büro.

Stufen einschl. Plattform	2	3
Arbeitshöhe bis ca. [mm]	2210	2230
Plattformhöhe [mm]	440	630
Gewicht [kg]	2,3	3,3
Maße geklappt H x B x T [mm]	500 x 420 x 200	700 x 450 x 200
Art.-Nr.	**9000 460 135**	**9000 460 136**
EUR	**73,95**	**83,95**
KS	IXZ9	IXZ9



9000 460 135 9000 460 136

Hailo NEU



Stufenstehleiter 100 Topline

Aluminium · **teleskopierbare Stufenstehleiter für flexible Arbeitshöhen** · Steig- und Stützholme auf 3, 4 oder 5 Stufen einstellbar · Stufen-/Sprossen-Kombination · treppengängig einsetzbar, max. Treppenverstellung 440 mm · extragroße Standplattform B 299 x T 275 mm · Ablageschale mit unterschiedlich großen (Farb-) Dosen Abstellflächen · platzsparend · max. Gesamtbelastung 150 kg
Einfaches und sicheres Handling der Höhenverstellung durch Sicherheits-Verriegelungssystem mit Lock/Unlock-Indikator

Stufen einschl. Plattform	3-5
Arbeitshöhe bis ca. [mm]	2650-3090
Plattformhöhe [mm]	650-1090
Gesamt-H. [mm]	1430-1900
untere äußere Breite [mm]	520
Gewicht [kg]	8,8
Art.-Nr.	**9000 463 140**
EUR	**235,00**
KS	IB66

Hailo NEU



Stufenstehleiter D100 Topline

Aluminium · **teleskopierbare Stufenstehleiter für flexible Arbeitshöhen** · Steig- und Stützholme auf 2 x 4, 2 x 5 oder 2 x 6 Stufen einstellbar · beidseitig begehbar · Stufen-/Sprossen-Kombination mit rutschsicherer, geriffelter Auftrittsfläche · treppengängig einsetzbar, max. Treppenverstellung 430 mm · platzsparend · max. Gesamtbelastung 150 kg
Einfaches und sicheres Handling der Höhenverstellung durch Sicherheits-Verriegelungssystem mit Lock/Unlock-Indikator

Stufen	2 x 4 - 2 x 6
Arbeitshöhe bis ca. [mm]	2440-2870
Gesamt-H. [mm]	981-1430
untere äußere Breite [mm]	520
Gewicht [kg]	8,9
Art.-Nr.	**9000 463 145**
EUR	**275,00**
KS	IB66

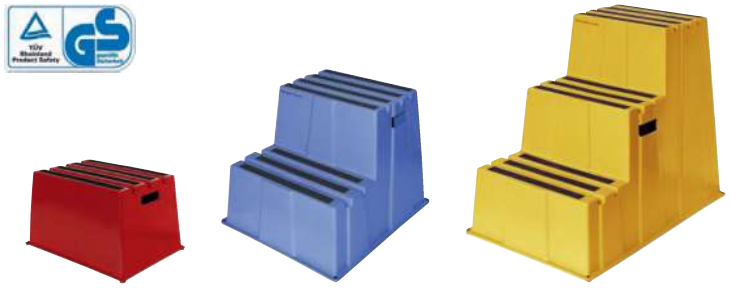

Schwerlasttritt

besonders robust und bruchsicher · rutschfeste Stufen, mit Anti-Rutsch-Streifen, für einen sicheren Stand · Stufen aus robustem UV-stabilisiertem HD-Polyethylen · abwaschbar und widerstandsfähig gegenüber den meisten Chemikalien · ineinander stapelbar · ideal für den täglichen Einsatz im Lager, Versand oder Büro · max. Belastbarkeit 230 kg

Stufen einschl. Plattform	**1**	**1**	**1**	**2**	**2**	**2**	**3**	**3**	**3**
Plattformhöhe [mm]	307	307	307	500	500	500	730	730	730
Gewicht [kg]	3,4	3,4	3,4	7,6	7,6	7,6	11,5	11,5	11,5
Farbe	rot	blau	gelb	rot	blau	gelb	rot	blau	gelb
Plattform B x T [mm]	459 x 306	459 x 306	459 x 306	450 x 300/235	450 x 300/235	450 x 300/235	432 x 292/225/225	432 x 292/225/225	432 x 292/225/225
Gesamtmaße B x H [mm]	527 x 307	527 x 307	527 x 307	575 x 500	575 x 500	575 x 500	585 x 730	585 x 730	585 x 730
							⛟	⛟	⛟
Art.-Nr.	**9000 460 220**	**9000 460 221**	**9000 460 222**	**9000 460 225**	**9000 460 226**	**9000 460 227**	**9000 460 230**	**9000 460 231**	**9000 460 232**
EUR	**81,95**	**81,95**	**81,95**	**135,00**	**135,00**	**135,00**	**175,00**	**175,00**	**175,00**
KS	IRH4	IRH4	IRH4	IRH4	IRH4	IRH4	IRH4	IRH4	IRH4



HACCP-Handfeger

hochwertige, weiche PBT-Borste · **Borstenstärke** **0,25 mm** · reinigungsmittelbeständig · stabiler Kunststoffkörper mit glatter Oberfläche · hitzebeständig bis 134°C · mit Aufhängeloch · hygienisch, einzeln im Polybeutel verpackt

Farbe	VE		**Art.-Nr.**	**EUR**	KS
weiß	10	+	**9000 469 901**	**6,25** [1]	IKB4
rot	10	+	**9000 469 902**	**6,25** [1]	IKB4
blau	10	+	**9000 469 903**	**6,25** [1]	IKB4

[1] Preis per St.



HACCP-Besen

hochwertige, weiche PBT-Borste · **Borstenstärke** **0,25 mm** · reinigungsmittelbeständig · stabiler Kunststoffkörper mit glatter Oberfläche · hitzebeständig bis 134°C · deutsches Gewinde · mit Aufhängeloch · hygienisch, einzeln im Polybeutel verpackt

Länge [mm]	Farbe	VE		**Art.-Nr.**	**EUR**	KS
300	weiß	10	+	**9000 469 910**	**15,95** [1]	IKB4
300	rot	10	+	**9000 469 911**	**15,95** [1]	IKB4
300	blau	10	+	**9000 469 912**	**15,95** [1]	IKB4
450	weiß	10	+	**9000 469 913**	**21,95** [1]	IKB4
450	rot	10	+	**9000 469 914**	**21,95** [1]	IKB4
450	blau	10	+	**9000 469 915**	**21,95** [1]	IKB4
600	weiß	10	+	**9000 469 916**	**30,95** [1]	IKB4
600	rot	10	+	**9000 469 917**	**30,95** [1]	IKB4
600	blau	10	+	**9000 469 918**	**30,95** [1]	IKB4

[1] Preis per St.



HACCP-Kehrschaufel

stabiler Kunststoffkörper mit glatter Oberfläche · weiß · reinigungsmittelbeständig · hitzebeständig bis 134°C · mit Aufhängeloch · hygienisch, einzeln im Polybeutel verpackt

Material	Farbe	VE		**Art.-Nr.**	**EUR**	KS
Kunststoff	weiß	10	+	**9000 469 905**	**2,90** [1]	IKB4

[1] Preis per St.



HACCP-Besen

hochwertige, harte PBT-Borste · **Borstenstärke** **0,5 mm** · reinigungsmittelbeständig · stabiler Kunststoffkörper mit glatter Oberfläche · hitzebeständig bis 134°C · deutsches Gewinde · mit Aufhängeloch · hygienisch, einzeln im Polybeutel verpackt

Länge [mm]	Farbe	VE		**Art.-Nr.**	**EUR**	KS
450	weiß	6	+	**9000 469 930**	**19,50** [1]	IKB4
450	rot	6	+	**9000 469 931**	**19,50** [1]	IKB4
450	blau	6	+	**9000 469 932**	**19,50** [1]	IKB4
600	weiß	6	+	**9000 469 933**	**26,95** [1]	IKB4
600	rot	6	+	**9000 469 934**	**26,95** [1]	IKB4
600	blau	6	+	**9000 469 935**	**26,95** [1]	IKB4

[1] Preis per St.

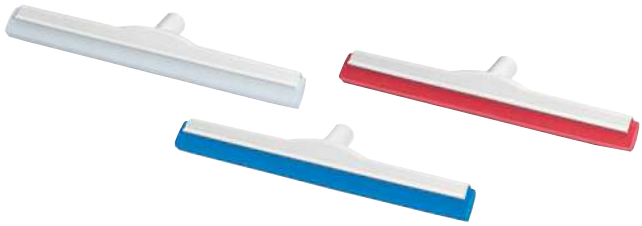

HACCP-Wasserschieber

glasfaserverstärkt · hochwertige Doppellippe aus Hygiene-Gummi · Spritzschutz · deutsches Gewinde · hitzebeständig bis 60°C · reinigungsmittelbeständig · hygienisch, einzeln im Polybeutel verpackt

Länge [mm]	Farbe	VE		Art.-Nr.	EUR	KS
450	weiß	10	+	**9000 469 950**	**10,95** [1]	IKB4
450	rot	10	+	**9000 469 951**	**10,95** [1]	IKB4
450	blau	10	+	**9000 469 952**	**10,95** [1]	IKB4
600	weiß	10	+	**9000 469 953**	**14,95** [1]	IKB4
600	rot	10	+	**9000 469 954**	**14,95** [1]	IKB4
600	blau	10	+	**9000 469 955**	**14,95** [1]	IKB4

[1] Preis per St.

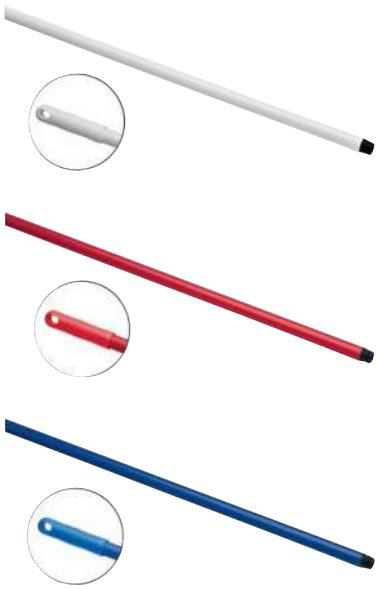

HACCP-Glasfaser-Stiel

Länge 1500 mm · leicht und sehr stabil · deutsches Gewinde

Farbe	Art.-Nr.	EUR	KS
weiß	**9000 469 990**	**11,75**	IKB4
rot	**9000 469 991**	**11,75**	IKB4
blau	**9000 469 992**	**11,75**	IKB4



HACCP-Schrubber

hochwertige, harte X-Borste · **Borstenstärke**
0,5 mm · reinigungsmittelbeständig · stabiler Kunststoffkörper mit glatter Oberfläche · hitzebeständig bis 134°C · deutsches Gewinde · mit Aufhängeloch · hygienisch, einzeln im Polybeutel verpackt · VE = 10 Stück

Länge [mm]	Farbe	VE		Art.-Nr.	EUR	KS
300	weiß	10	+	**9000 469 963**	**10,25** [1]	IKB4
300	rot	10	+	**9000 469 964**	**10,25** [1]	IKB4
300	blau	10	+	**9000 469 965**	**10,25** [1]	IKB4

[1] Preis per St.



HACCP-Nagelbürste

hochwertige, harte PBT-Borste · **Borstenstärke**
0,5 mm · reinigungsmittelbeständig · stabiler Kunststoffkörper mit glatter Oberfläche · mit Aufhängeloch · hitzebeständig bis 134°C · hygienisch, einzeln im Polybeutel verpackt

Länge [mm]	Farbe	VE		Art.-Nr.	EUR	KS
155	weiß	12	+	**9000 470 022**	**7,95** [1]	IKB4
155	rot	12	+	**9000 470 023**	**7,95** [1]	IKB4
155	blau	12	+	**9000 470 024**	**7,95** [1]	IKB4

[1] Preis per St.



HACCP-Stielbürste

hochwertige, harte PBT-Borste · **Borstenstärke**
0,5 mm · reinigungsmittelbeständig · stabiler Kunststoffkörper mit glatter Oberfläche · mit Aufhängeloch · hitzebeständig bis 134°C · hygienisch, einzeln im Polybeutel verpackt

Länge [mm]	Farbe	VE		Art.-Nr.	EUR	KS
400	weiß	10	+	**9000 469 980**	**9,25** [1]	IKB4
400	rot	10	+	**9000 469 981**	**9,25** [1]	IKB4
400	blau	10	+	**9000 469 982**	**9,25** [1]	IKB4

[1] Preis per St.



HACCP-Kannenbürste

hochwertige, harte PBT-Borste · **Borstenstärke**
0,5 mm · reinigungsmittelbeständig · stabiler Kunststoffkörper mit glatter Oberfläche · mit Aufhängeloch · hitzebeständig bis 134°C · hygienisch, einzeln im Polybeutel verpackt

Länge [mm]	Farbe	VE		Art.-Nr.	EUR	KS
190	weiß	10	+	**9000 469 983**	**10,50** [1]	IKB4
190	rot	10	+	**9000 469 984**	**10,50** [1]	IKB4
190	blau	10	+	**9000 469 985**	**10,50** [1]	IKB4

[1] Preis per St.



BODENREINIGUNG LEICHT GEMACHT.

Ob vollautonome Bodenreinigung im täglichen Einsatz oder die Reinigung großer Flächen mit einer Aufsitz-Scheuersaugmaschine, die gleichzeitig kehren kann – Kärcher hat für alle Fälle eine maßgeschneiderte Lösung. **karcher.de**





Reisstrohbesen
6-Naht · mit Zierspirale · Naturreisig mit Buchenholzstiel

Länge [mm]	Art.-Nr.	EUR	KS
1400	9000 470 196	13,25	IUF6

ALFRA



Spänebesen
magnetisch · mit verstellbarem Teleskopstiel · Kehrbreite: 400 mm

Länge [mm]	Art.-Nr.	EUR	KS
750-1050	9000 470 500	98,95	IKK2



Besen
Kokos · Sattelholz natur · mit Stielloch Ø 24 mm

Länge [mm]	Art.-Nr.	EUR	KS
400	9000 470 127	5,95	IUF6
500	9000 470 128	7,25	IUF6
600	9000 470 129	8,95	IUF6



Besen
Kokos · Flachholz, natur · **mit Metallstielhalter Ø 24 mm**

Länge [mm]	Art.-Nr.	EUR	KS
500	9000 470 025	8,50	IUF6
600	9000 470 026	9,50	IUF6
800	9000 470 027	16,50	IUF6
1000	9000 470 028	17,50	IUF6



Besen
Arenga · Sattelholz, natur · mit Stielloch Ø 24 mm

Länge [mm]	Art.-Nr.	EUR	KS
400	9000 470 040	7,95	IUF6
500	9000 470 042	8,95	IUF6
600	9000 470 044	9,75	IUF6



Besen
Arenga · Flachholz, natur · **mit Metallstielhalter Ø 24 mm** · kräftig und nassfest

Länge [mm]	Art.-Nr.	EUR	KS
400	9000 470 070	11,25	IUF6
600	9000 470 072	12,50	IUF6
800	9000 470 045	17,75	IUF6
1000	9000 470 046	20,95	IUF6



Besen
Arenga/Elastonmischung · Sattelholz, natur · mit Stielloch Ø 24 mm · **Südharzer Bauernbesen**

Länge [mm]	Art.-Nr.	EUR	KS
400	9000 470 047	9,25	IUF6
500	9000 470 048	9,95	IUF6
600	9000 470 049	12,25	IUF6



Besen
Arenga/Elastonmischung · Flachholz, natur · **mit Metallstielhalter Ø 24 mm · Südharzer Bauernbesen**

Länge [mm]	Art.-Nr.	EUR	KS
500	9000 470 057	11,95	IUF6
600	9000 470 059	13,75	IUF6
800	9000 470 060	17,25	IUF6
1000	9000 470 061	17,50	IUF6



Besen
Arenga/Elastonmischung · Flachholz, natur · mit Metallstielhalter Ø 28 mm · **extra voll bestückt · Südharzer Bauernbesen · Meisterqualität**

Länge [mm]	Art.-Nr.	EUR	KS
400	9000 470 138	19,95	IUB4
600	9000 470 139	27,95	IUB4



Straßenbesen
Bahia/Elaston · Sattelholz, natur · mit 2 Stiellöchern Ø 28 mm · **extra voll bestückt · Meisterqualität**

Länge [mm]	Art.-Nr.	EUR	KS
400	9000 470 140	26,95	IUB4



Besen
Elaston · Sattelholz, natur · mit Stielloch Ø 24 mm · Schnittlänge 70 mm · Borstenstärke 0,8 mm

Länge [mm]	Art.-Nr.	EUR	KS
400	9000 470 065	5,75	IUF6
500	9000 470 067	6,75	IUF6
600	9000 470 069	7,25	IUF6



Besen
Elaston · Flachholz, natur · **mit Metallstielhalter Ø 24 mm** · Borstenstärke 0,8 mm

Länge [mm]	Art.-Nr.	EUR	KS
400	9000 470 075	7,50	IUF6
500	9000 470 076	9,25	IUF6
600	9000 470 077	10,25	IUF6
800	9000 470 078	14,25	IUF6



Besen
Elaston · Flachholz, natur · mit Metallstielhalter Ø 28 mm · Borstenstärke 0,8 mm · **extra voll bestückt · Meisterqualität**

Länge [mm]	Art.-Nr.	EUR	KS
400	9000 470 136	14,95	IUB4
600	9000 470 137	21,95	IUB4



Straßenbesen
Elaston · Flachholz, natur · mit Stielloch für Ø 24 mm · Borstenstärke 1,0 mm

Länge [mm]	Art.-Nr.	EUR	KS
400	9000 470 096	4,80	IUF6



Straßenbesen

Elaston · Flachholz natur · mit Stielloch Ø 24 mm · Spitzenqualität · **extra kräftig**

Länge [mm]	Art.-Nr.	EUR	KS
400	9000 470 108	5,75	IUB4



Straßenbesen

Elaston · Sattelholz natur · mit Stielloch Ø 24 mm · Borstenstärke 1,6 mm · **besonders kräftig** · **Bauernlob**

Länge [mm]	Art.-Nr.	EUR	KS
400	9000 470 090	7,95	IUF6
500	9000 470 091	9,25	IUF6
600	9000 470 092	11,25	IUF6



Straßenbesen

Piassava · Sattelholz ,natur · mit Stielloch Ø 24 mm

Länge [mm]	Art.-Nr.	EUR	KS
400	9000 470 094	12,75	IUB4
500	9000 470 099	14,75	IUB4



Straßenbesen

Piassava · Sattelholz, natur · mit 2 Stiellöchern Ø 28 mm · **extra voll bestückt** · **Meisterqualität**

Länge [mm]	Art.-Nr.	EUR	KS
400	9000 470 142	34,95	IUB4



Saalbesen

Qualitätsmischung · feine Kunstborsten aus PET · Sattelholz, natur · mit Stielloch Ø 24 mm · für glatte Böden und feinen Schmutz

Länge [mm]	Art.-Nr.	EUR	KS
400	9000 470 082	4,95	IUF6
500	9000 470 084	6,50	IUF6
600	9000 470 085	8,50	IUF6



Saalbesen

Qualitätsmischung · feine Kunstborstenaus PET · Flachholz, natur · **mit Metallstielhalter Ø 24 mm** · für glatte Böden und feinen Schmutz

Länge [mm]	Art.-Nr.	EUR	KS
500	9000 470 087	9,25	IUF6
600	9000 470 088	9,50	IUF6
800	9000 470 089	14,75	IUF6
1000	9000 470 093	18,25	IUF6



Besen

Poly-Kokos-Kunstfaser · Sattelholz · natur · mit Stielloch Ø 24 mm

Länge [mm]	Art.-Nr.	EUR	KS
400	9000 470 186	4,85	IUB4
500	9000 470 187	6,95	IUB4
600	9000 470 188	8,75	IUB4



Saalbesen

Rosshaar · Sattelholz, natur · mit Stielloch Ø 24 mm

Länge [mm]	Art.-Nr.	EUR	KS
400	9000 470 350	7,95	IUF6
500	9000 470 351	10,25	IUF6
600	9000 470 352	11,95	IUF6



Saalbesen

Rosshaar · Flachholz, natur · mit Metallstielhalter Ø 24 mm

Länge [mm]	Art.-Nr.	EUR	KS
500	9000 470 353	11,95	IUF6
600	9000 470 354	13,25	IUF6
800	9000 470 355	21,95	IUF6



Haushaltsbesen

Rosshaarmischung · Buchenholz braun lackiert · mit Metallgewinde · heller Bart

Länge [mm]	Art.-Nr.	EUR	KS
280	9000 470 370	7,95	IUF6

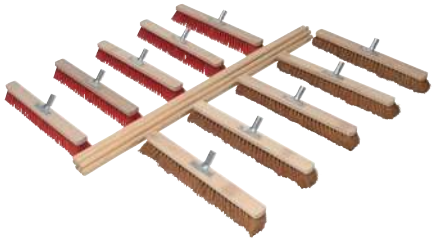

Besenset

komplettes Set für groben Schmutz in Innen- (Kokos) und Außenbereich (Elaston, nassfest) · Metallstielhalter für leichte Stielbefestigung

Lieferumfang

5 x Besen Kokos L 600 mm Flachholz, natur mit Metallstielhalter Ø 24 mm
5 x Besen Elaston L 600 mm Flachholz, natur mit Metallstielhalter Ø 24 mm
10 x Besenstiele L 1400 mm x Ø 24 mm

Art.-Nr.	EUR	KS
9000 470 001	109,00	ICF6



Besenset Outdoor

komplettes Set für den individuellen Einsatz im Außenbereich

Lieferumfang

4 x Besen Elaston Sattelholz, natur mit Stielloch, besonders kräftig, langer Materialschnitt, 3 x L 400 mm, 1 x L 500 mm
4 x Besen Elaston Flachholz, natur mit Metallstielhalter Ø 24 mm, 2 x L 500 mm, 2 x L 600 mm
2 x Südharzer Bauernbesen Arenga/ Elastonmischung Flachholz, natur mit Metallstielhalter Ø 24 mm, L 600 mm

10 x Besenstiel L 1400 mm x Ø 24 mm

Art.-Nr.	EUR	KS
9000 470 003	109,00	ICF6



Handfeger

Kokos · Holzrücken · natur

Länge [mm]	Art.-Nr.	EUR	KS
280	9000 470 125	1,70	IUF6
450	9000 470 011	3,75	IUF6



Handfeger

Arenga · Holzrücken, natur

Länge [mm]	Art.-Nr.	EUR	KS
280	9000 470 035	3,10	IUF6
450	9000 470 036	3,95	IUF6



Handfeger

Arenga/Elastonmischung · Holzrücken · natur · **extra voll bestückt**

Länge [mm]	Art.-Nr.	EUR	KS
280	9000 470 014	3,75	IUF6



Handfeger

Arenga/Elastonmischung · Holzrücken · natur · **extra voll bestückt**

Länge [mm]	Art.-Nr.	EUR	KS
450	9000 470 133	11,25	IUB4

▷ = Lieferung i. d. R. innerhalb einer Woche ⛟ = Speditionslieferung + = Anbruch der VE möglich • = Lieferzeit auf Anfrage Die nähere Zeichenerklärung findet sich vor der Inhaltsübersicht.



Handfeger
Elaston · Holzrücken, natur

Länge [mm]	Art.-Nr.	EUR	KS
290	9000 470 005	5,25	IUF6
450	9000 470 002	3,50	IUF6



Handfeger
Elaston/PET · Holzrücken · natur · für feinen Schmutz

Länge [mm]	Art.-Nr.	EUR	KS
280	9000 470 123	3,70	IUB4
430	9000 470 124	4,55	IUB4



Handfeger
feine Kunstborste · Holzrücken natur · für feinen Schmutz

Länge [mm]	Art.-Nr.	EUR	KS
280	9000 470 198	1,95	IUF6
450	9000 470 199	3,00	IUF6



Handfeger
Rosshaar · Holzrücken, natur · staubbindend

Länge [mm]	Art.-Nr.	EUR	KS
280	9000 470 380	3,20	IUF6
450	9000 470 381	3,65	IUF6



Kehrgarnitur
Kunststoff · stabile Ausführung · Handfeger Kunstfaser PET · Kehrschaufel mit Lippe · Farbe silbergrau

VE		Art.-Nr.	EUR	KS
10	+	9000 470 232	6,25 [1]	IUF6

[1] Preis per St.



Kehrschaufelset
Profi-Außenkehrset · bestehend aus **extra stabiler Metallschaufel,** lackiert mit Lippe und **integriertem Holzhandfeger mit mittelharten Elastonfasern** · Handfeger lässt sich durch drehen und schieben im Griff der Schaufel befestigen und aufbewahren

Art.-Nr.	EUR	KS
9000 470 004	17,25	IUF6



Kehrschaufelset
bestehend aus extra stabiler Metallschaufel und Holzhandfeger (L.280 mm) mit mittelharten Elastonfasern, Stärke 1,0 mm

Blattmaß L x B [mm]	Art.-Nr.	EUR	KS
230 x 240	9000 470 016	13,75	IUF6



Kehrschaufelset
bestehend aus 5 Arenga/Elaston-Handfegern und 5 verzinkten Kehrschaufeln mit Holzgriff

Art.-Nr.	EUR	KS
9000 470 006	53,95	IUF6

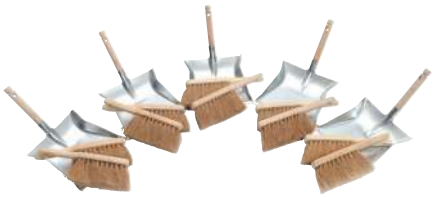

Kehrschaufelset
praxisgerechtes Set mit Kokos-Handfegern für groben und trockenen Schmutz
Lieferumfang:
· 10 x Handfeger Kokos L 290 mm mit Holzrücken natur
· 5 Kehrschaufeln, verzinkt mit Holzgriff Blattmaß L 230 x B 260 mm

Blattmaß L x B [mm]	Art.-Nr.	EUR	KS
230 x 260	9000 470 000	40,95	ICF6



Kehrschaufel
Metall · schwarz lackiert · lackierter Holzgriff

Blatt-maß L x B [mm]	VE		Art.-Nr.	EUR	KS
220 x 230	10	+	9000 470 282	4,65 [1]	IUZ9

[1] Preis per St.



Kehrschaufel
Metall, schwarz lackiert · lackierter Holzgriff · Kappe mit Ring

Blatt-maß L x B [mm]	VE		Art.-Nr.	EUR	KS
220 x 230	10	+	9000 470 285	5,25 [1]	IUZ9

[1] Preis per St.



Kehrschaufel
Edelstahl rostfrei · mit Gummilippe · lackierter Holzgriff · sehr stabile Ausführung

Blattmaß L x B [mm]	Art.-Nr.	EUR	KS
220 x 230	9000 470 258	11,25	IUZ9



Kehrschaufel
Metall · schwarz lackiert · mit Düllgriff und Haken

Blatt-maß L x B [mm]	VE		Art.-Nr.	EUR	KS
230 x 260	10	+	9000 470 278	9,25 [1]	IUZ9

[1] Preis per St.



Kehrschaufel
Metall verzinkt · lackierter Holzgriff · Kappe mit Ring

Blatt-maß L x B [mm]	VE		Art.-Nr.	EUR	KS
260 x 280	10	+	**9000 470 260**	**7,50** [1]	IUZ9

[1] Preis per St.



Kehrset
mit Langstiel · große, stabile Klapp-Schaufel · Besen mit Qualitätsmischung · schwarz/silber · eloxierte Aluminiumstiele · Gesamthöhe 1100 mm

Gesamt-H. [mm]	Art.-Nr.	EUR	KS
1100	**9000 472 119**	**18,75**	IKB4

Rubbermaid Commercial Products



Standmüllschaufel
mit Besen · geeignet für jeden Bereich · ergonomische Müllschaufel

	Art.-Nr.	EUR	KS
	9000 470 297	**59,95**	IXE2



Wasserschieber
Holz, mit doppeltem Moosgummistreifen und **Kunststoff-Stielhalter Ø 24 mm**

Länge [mm]	Art.-Nr.	EUR	KS
500	**9000 470 341**	**5,95**	IUB4
600	**9000 470 342**	**6,95**	IUB4



Wasserschieber
mit Metallrücken, doppeltem Moosgummistreifen und Stieltülle Ø 24 mm

Länge [mm]	VE		Art.-Nr.	EUR	KS
450	10	+	**8002 746 150**	**4,70** [1]	IUZ9
550	10	+	**8002 746 151**	**5,75** [1]	IUZ9

[1] Preis per St.



Schrubber
Union · Holzkörper · ohne Bart · mit Gewinde

Länge [mm]	Art.-Nr.	EUR	KS
220	**9000 470 170**	**4,90**	IUF6



Schrubber
Fibre-Ersatz · 2 Loch Holzkörper · mit Bart und Gewinde

Länge [mm]	Art.-Nr.	EUR	KS
220	**9000 470 172**	**4,00**	IUB4



Teerschrubber
Kokos-Natur · Flachholz natur · mit 2 Flügelschrauben

Länge [mm]	Art.-Nr.	EUR	KS
225	**9000 470 168**	**9,25**	IUF6



Stielhalter
Metall · geschlitzt · für alle Besen, Bürsten und Schrubber mit Flügelschrauben

Ø [mm]	VE		Art.-Nr.	EUR	KS
24	10	+	**4000 818 524**	**5,50** [1]	IUB4

[1] Preis per St.

NEU



Stielhalter
Metall · geschlitzt · für die meisten Besen und Schrubber mit Flügelschrauben

Ø [mm]	Art.-Nr.	EUR	KS
28	**9000 470 630**	**2,55**	IKF6



WC Bürste
lose · Kunststoffkörper Polypropylen · weiß · großer Rundkopf

Bürsten-Ø [mm]	VE	Art.-Nr.	EUR	KS
90	10	**9000 470 247**	**2,40** [1]	IUF6

[1] Preis per St.



WC Garnitur
Kunststoffbehälter quadratisch · weiß · eingehängte WC-Bürste

Bürs-ten-Ø [mm]	VE		Art.-Nr.	EUR	KS
68	10	+	**9000 470 254**	**5,50** [1]	IUF6

[1] Preis per St.



WC Garnitur
Kunststoffbehälter quadratisch · weiß · extra stabil · eingehängte WC-Bürste mit Randreiniger

Bürs-ten-Ø [mm]	VE		Art.-Nr.	EUR	KS
75	10	+	**9000 470 255**	**7,95** [1]	IUF6

[1] Preis per St.



Ausgussreiniger
Ø 140 mm

Ø [mm]	Grö-ße	VE	Art.-Nr.	EUR	KS
140	2	10	**9000 470 257**	**3,50** [1]	IUB4

[1] Preis per St.



Universalschwamm
rechteckig · naturfarben · unverpackt

L x B x H [mm]	VE	Art.-Nr.	EUR	KS
180 x 120 x 60	10	9000 470 239	2,15 [1]	IUB4

[1] Preis per St.



Scheuerbürste
Holz spitz/runde Form, mit Bart · Naturfibre

Länge [mm]	Art.-Nr.	EUR	KS
220	9000 470 243	4,95	IUF6



Handwaschbürste
Holz doppelseitig · Naturfibre

Länge [mm]	Art.-Nr.	EUR	KS
90	9000 470 242	2,55	IHF6



Handwaschbürste
doppelseitig · oval · PVC-Plastikkörper

Länge [mm]	VE	Art.-Nr.	EUR	KS
100	10	9000 470 238	1,85 [1]	IAB4

[1] Preis per St.

VERMOP
PROFESSIONAL CLEANING SYSTEMS



Fensterreinigungsset
professionelles Starter-Set für die Glasreinigung · ergonomisch und anwenderfreundlich für streifenfreie Sauberkeit
Lieferumfang:
1 Profi-Fensterwischer, 2 Ersatz-Wischergummi, 1 Einwaschträger, 1 Plüsch-Einwascher-Bezug für leichte Verschmutzungen, 1 Plüsch-Einwascher-Bezug mit Pad für hartnäckige Verschmutzungen, 1 Aluminium-Teleskopstange, 3-teilig 1800 mm, 1 Glasschaber 100 mm mit 1 Ersatzklinge

Breite [mm]	Art.-Nr.	EUR	KS
350	9000 472 112	109,00	IXH8



Scheibenwascher
robuste Edelstahlschiene · langlebige Gummilippe · dichter Schaumbesatz · stabiler Kunststoffgriff

Breite [mm]	Art.-Nr.	EUR	KS
300	9000 472 105	10,25	IKB4



Fensterwischer
Aluminiumschiene mit schwarzer Gummilippe · Kunststoffgriff, grün

Breite [mm]	Art.-Nr.	EUR	KS
250	9000 472 101	3,20	IEB4



Eimer
für die Fensterreinigung · extra stabiler Kunststoffbehälter, blau, mit Maßskala · Kunststofftragegriff · mit Haltern für Einwascher oder Fensterwischer

Inhalt [l]	Art.-Nr.	EUR	KS
18	9000 472 109	11,25	IXB4
22	9000 472 110	23,95	IXB4



Fensterleder
aus Schaffell · natur · hohe Saugkraft · für streifenfreie Reinigung · geeignet für empfindliche Oberflächen

B x L [mm]	Art.-Nr.	EUR	KS
330 x 480	9000 469 331	10,50	IXB4



Microfaserreinigungstuch
80 % Polyesterfaser, 20 % Polyamid · gewebte Microfaser, fusselfrei · bis 40 °C waschbar

B x L [mm]	VE	Art.-Nr.	EUR	KS
300 x 350	10	9000 469 330	1,90 [1]	IKB4

[1] Preis per St.



Aufnehmer
mit Zwirnkette · Waffelform · weiß

L x B [mm]	Breite [mm]	VE	Art.-Nr.	EUR	KS
700 x 500	500	10	9000 469 321	255,00 [1]	IXF6

[1] Preis per 100 St.



Wischset
bestehend aus freistehendem Mopphalter "Magic Click", Aluminium-Teleskopstiel 1450 mm, Mikrofaser-Mopp weiß/blau

L x B [mm]	Breite [mm]	Art.-Nr.	EUR	KS
1450 x 500	500	9000 472 011	48,95	ICF8



Wischmopp
Mikrofaser/Borste, weiß/blau, mit Taschen · die gleichmäßig verteilten blauen Borstenleisten lösen anhaftende Verkrustungen · ideal für Böden mit Fugen · waschbar bei 40-95 °C

Breite [mm]	Art.-Nr.	EUR	KS
400	9000 472 016	4,35	IKF8
500	9000 472 017	4,75	IKF8



Wischmopp
Baumwolle/Polyester, weiß, mit Taschen, besonders hohe und gleichmäßige Verteilung der Schlingen über die gesamte Mopp-Innenfläche, ideal für glatte und leicht poröse Flächen, waschbar bei 40-95 °C

Breite [mm]	Art.-Nr.	EUR	KS
400	9000 472 018	4,65	IKF8
500	9000 472 019	4,95	IKF8



Reinigungswagen

stabiler Kunststoff-Fahreimer, 35l, durch Trennwand teilbar in 15 l Schmutz- und 20 l Frischwasser · robuste Doppelbacken-Mopp-Presse · gummierte Metall-Lenkrollen · einfache Montage

L x B x H [mm]	Art.-Nr.	EUR	KS
700 x 380 x 800	9000 472 030	96,95	IRF8



Reinigungswagen

verchromter Metallrahmen mit Schubbügel · robuste Doppelbacken-Mopp-Presse · gummierte Metall-Lenkrollen · 2 Eimer, 27 l · mit Stoßfangscheiben · einfache Montage

L x B x H [mm]	Art.-Nr.	EUR	KS
930 x 450 x 820	9000 472 003	139,00	ICF8



Reinigungswagen

verchromter Metallrahmen mit Schubbügel und Ablagekorb · robuste Doppelbacken-Mopp-Presse · gummierte Metall-Lenkrollen · Eimer 27 l · mit Stoßfangscheiben · einfache Montage

L x B x H [mm]	Art.-Nr.	EUR	KS
500 x 410 x 980	9000 472 002	135,00	ICF8



Reinigungswagen

verchromter Metallrahmen · Schubbügel mit Halterung für Müllsack und Ablagekorb · robuste Doppelbacken-Mopp-Presse · gummierte Metall-Lenkrollen · 2 Eimer, 17 l · mit Stoßfangscheiben · einfache Montage

L x B x H [mm]	Art.-Nr.	EUR	KS
930 x 390 x 980	9000 472 004	169,00	IKF8



Reinigungswagen

stabiler Rahmen aus Kunststoff mit Metallschubbügel · robuste Doppelbacken-Mopp-Presse · gummierte Metall-Lenkrollen · 2 Eimer, 17 l · einfache Montage

L x B x H [mm]	Art.-Nr.	EUR	KS
830 x 450 x 880	9000 472 001	135,00	ICF8

VERMOP®
PROFESSIONAL CLEANING SYSTEMS



Nasswischmoppset

mit Schnellverschlusshalter und Alu-Stiel · L 1400 x Ø 24 mm · Nasswischmopp mit Fransenband, ca. 400 g · 100 % Baumwolle, kochfest

Ausführung	Art.-Nr.	EUR	KS
Mopp, Halter u. Alustiel	9000 472 080	33,95	ICH8
Ersatz-Mopp	9000 472 085	9,25	ICH8

VERMOP
PROFESSIONAL CLEANING SYSTEMS



Feuchtwischmopp

mit Halter und Alustiel, L 1400 x Ø 24 mm · Baumwollmischung vorgewaschen · Halter verzinkt, abklappbar

L x B [mm]	Ausführung	Breite [mm]	Art.-Nr.	EUR	KS
1400 x 600	Mopp, Halter u.Alustiel	600	**9000 472 090**	**39,95**	IKH8
-	Ersatz-Mopp	600	**9000 472 098**	**13,95**	IKH8

VERMOP
PROFESSIONAL CLEANING SYSTEMS





Sprintmoppset

mit Sprinthalter und Alustiel L 1400 x Ø 24 mm · Sprintmopp mit geschlossenen Fransen (Garnmischung vorgewaschen) in 400 und 500 mm Breite · der Stielhalter lässt sich in jede gewünschte Richtung neigen

L x B [mm]	Breite [mm]	Art.-Nr.	EUR	KS
1400 x 400	400	**9000 472 086**	**66,95**	ICH8
1400 x 500	500	**9000 472 088**	**69,95**	ICH8

VERMOP
PROFESSIONAL CLEANING SYSTEMS



Sprintmopp

Mopp mit geschlossenen Fransen (Garnmischung vorgewaschen) · sehr gute Wasser- und Schmutzaufnahme

Breite [mm]	Art.-Nr.	EUR	KS
400	**9000 472 087**	**11,25**	IKH8
500	**9000 472 089**	**11,50**	IKH8

VERMOP
PROFESSIONAL CLEANING SYSTEMS



Microfasermopp

geschlossene Fransen · beste Wischergebnisse bei geringem Einsatz von Wasser und Chemie

Breite [mm]	Art.-Nr.	EUR	KS
400	**9000 472 092**	**18,25**	IKH8
500	**9000 472 093**	**19,25**	IKH8

VERMOP
PROFESSIONAL CLEANING SYSTEMS



Reinigungswagen

Gestell hochglanzverchromt · mit schwenkbarer Führungsdeichsel, Lenkrollen kugelgelagert Ø 75 mm und stabilen Stoßfangscheiben
Lieferumfang:
2 Kunststoffeimer, 17 l (schwarz, mit rotem bzw. blauem Bügel) mit Ausguss, Kunststoffpresse

L x B x H [mm]	Art.-Nr.	EUR	KS
1040 x 410 x 900	**9000 472 063**	**209,00**	IXH8

VERMOP
PROFESSIONAL CLEANING SYSTEMS



Reinigungswagenset

Gestell hochglanzverchromt · mit schwenkbarer Führungsdeichsel, Lenkrollen kugelgelagert Ø 75 mm und stabilen Stoßfangscheiben
Lieferumfang:
2 Kunststoffeimer 17 l (schwarz, mit einem roten bzw. blauen Bügel) mit Ausguss Kunststoffpresse Sprint-halter, klappbar, B 500 mm Alu-Stiel, 2-teilig, L 1400 mm
3 x Sprintmopp, B 500 mm
1 x Microfasermopp, B 500 mm

L x B x H [mm]	Art.-Nr.	EUR	KS
1040 x 410 x 900	**9000 472 131**	**255,00**	IBH8

VERMOP
PROFESSIONAL CLEANING SYSTEMS





Reinigungswagenset

Gestell hochglanzverchromt · mit treppengängigen Rädern, Lenkrollen kugelgelagert Ø 75 mm und stabilen Stoßfangscheiben
Lieferumfang:
Halterahmen für 120-l-Sack (120-l-Sack nicht im Lieferumfang enthalten) Kunststoffwanne
3 x Kunststoffeimer 6 l (schwarz, mit einem gelben, roten bzw. blauen Bügel)
1 x Kunststoffeimer 17 l (schwarz, mit rotem Bügel) mit Ausguss Kunststoffpresse Sprinthalter, klappbar, B 500 mm Alu-Stiel, 2-teilig, L 1400 mm
5 x Feuchtwischmopp, B 500 mm

L x B x H [mm]	Art.-Nr.	EUR	KS
720 x 520 x 1180	**9000 472 130**	**495,00**	IXH8

VERMOP PROFESSIONAL CLEANING SYSTEMS



Reinigungswagen

Gestell hochglanzverchromt · mit verschleißfesten, kugelgelagerten Lenkrollen Ø 75 mm und stabilen Stoßfangscheiben

Lieferumfang:

1 Kunststoffeimer, 17 l (schwarz, mit rotem Bügel) mit Ausguss,
Kunststoffpresse

L x B x H [mm]	Art.-Nr.	EUR	KS
490 x 410 x 900	**9000 472 062**	**195,00**	IXH8

VERMOP PROFESSIONAL CLEANING SYSTEMS



Reinigungswagen

robuste, rostfreie und schlagfeste Kunststoff-Konstruktion · desinfektions- und reinigungsmittelbeständig · 4 Lenkrollen, kugelgelagert, Ø 75 mm

Lieferumfang:

1 Kunststoffeimer 17 l (schwarz, mit rotem Bügel) mit
Ausguss und einhängbarer Mopp-Presse

L x B x H [mm]	Art.-Nr.	EUR	KS
500 x 400 x 840	**9000 472 060**	**145,00**	IXH8

VERMOP PROFESSIONAL CLEANING SYSTEMS



Reinigungswagen

robuste, rostfreie und schlagfeste Kunststoff-Konstruktion · desinfektions- und reinigungsmittelbeständig · 4 Lenkrollen, kugelgelagert, Ø 75 mm · mit schwenkbarer Führungsdeichsel

Lieferumfang:

2 Kunststoffeimer 17 l (schwarz, mit einem roten Bügel) mit Ausguss und einhängbarer Mopp-Presse

L x B x H [mm]	Art.-Nr.	EUR	KS
1040 x 400 x 850	**9000 472 061**	**179,00**	IXH8

VERMOP PROFESSIONAL CLEANING SYSTEMS



Warnschild

Logo "Achtung Rutschgefahr" beidseitig · Kunststoff · Farbe gelb

Ausführung	Breite [mm]	Schriftfarbe	Art.-Nr.	EUR	KS
Piktogramm	280	schwarz	**9000 472 099**	**26,95**	ICH8

VERMOP PROFESSIONAL CLEANING SYSTEMS



Reinigungswagenset

robuste, rostfreie und schlagfeste Kunststoff-Konstruktion · desinfektions- und reinigungsmittelbeständig · 4 Lenkrollen, kugelgelagert, Ø 75 mm · mit schwenkbarer Führungsdeichsel

Lieferumfang:

2 Kunststoffeimer 17 l (schwarz, mit einem roten bzw. blauen Bügel) mit Ausguss,
Kunststoffpresse,
Sprinthalter, klappbar, B 500 mm
Alu-Stiel, 2-teilig, L 1400 mm
5 x Sprintmopp, B 500 mm

L x B x H [mm]	Art.-Nr.	EUR	KS
1040 x 400 x 850	**9000 472 064**	**235,00**	IXH8

VERMOP PROFESSIONAL CLEANING SYSTEMS



Eimer

für Reinigungswagen · Farbe schwarz/blau

Inhalt [l]	Art.-Nr.	EUR	KS
17	**9000 472 051**	**24,95**	ICH8



9000 472 024



9000 472 025

Warnschild

"Achtung Rutschgefahr" · robuste Ausführung aus schlagzähem Kunststoff · zusammenklappbar · signalgelb · H 570 x B 300 x T 470 mm (ausgeklappt) · Symbol und Farbe nach ASR A1.3-2013, DIN EN ISO 7010 Verordnung

Ausführung	Breite [mm]	Schriftfarbe	Art.-Nr.	EUR	KS
Piktogramm	300	schwarz/rot	**9000 472 024**	**11,95**	ICF8
Schriftzug	300	schwarz/rot	**9000 472 025**	**11,95**	ICF8



9000 471 200



9000 471 201

Fußmatte

Nutzschicht 100 % PP · Rücken PVC · Gesamtgewicht ca. 2400 g/m² · für den Innenbereich · Stärke ca. 5 mm

L x B [mm]	Farbe	Art.-Nr.	EUR	KS
400 x 600	anthrazit	9000 471 200	4,80	ICJ3
400 x 600	blau	9000 471 201	4,80	ICJ3
600 x 900	anthrazit	9000 471 203	11,25	ICJ3
600 x 900	blau	9000 471 204	11,25	ICJ3
900 x 1500	anthrazit	9000 471 206	29,95	ICJ3
900 x 1500	blau	9000 471 207	29,95	ICJ3
1200 x 1800	anthrazit	9000 471 209	46,95	ICJ3
1200 x 1800	blau	9000 471 210	46,95	ICJ3
1350 x 2000	anthrazit	9000 471 212	59,95	ICJ3
1350 x 2000	blau	9000 471 213	59,95	ICJ3

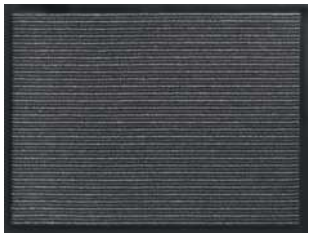

anthrazit

Fußmatte

Nutzschicht 100 % PP · Rücken PVC · Gesamtgewicht ca. 2400 g/m² · gestreift · für den Innenbereich · Stärke ca. 5 mm

L x B [mm]	Farbe	Art.-Nr.	EUR	KS
400 x 600	anthrazit	9000 471 220	4,95	ICJ3
600 x 800	anthrazit	9000 471 222	10,50	ICJ3
800 x 1200	anthrazit	9000 471 224	20,95	ICJ3



9000 471 230

Fußmatte

Objektqualität · Nutzschicht 100 % PA · Rücken PVC · Gesamtgewicht ca. 3650 g/m² · für den Innenbereich · schwer entflammbar gemäß Bfl-S1 · Stärke ca. 9 mm

L x B [mm]	Farbe	Art.-Nr.	EUR	KS
600 x 800	anthrazit	9000 471 230	24,95	ICJ3
800 x 1200	anthrazit	9000 471 232	54,95	ICJ3
900 x 1500	anthrazit	9000 471 234	74,95	ICJ3

NEU



9000 471 320



9000 471 321

Fußmatte

waschbar bei 30 °C · Nutzschicht 100 % Polyester · Rücken Vinyl · Gesamtgewicht ca. 3050 g/m² · für den Innenbereich

L x B [mm]	Farbe	Art.-Nr.	EUR	KS
800 x 500	grau	9000 471 320	18,95	ICJ3
800 x 500	anthrazit	9000 471 321	18,95	ICJ3
1000 x 600	grau	9000 471 322	29,95	ICJ3
1000 x 600	anthrazit	9000 471 323	29,95	ICJ3



schwarz



grau

Fußmatte

waschbar bei 30 °C · Nutzschicht 100 % PA · Rücken Vinyl · Gesamtgewicht ca. 2800 g/m² · für den Innenbereich · Stärke ca. 8 mm

L x B [mm]	Farbe	Art.-Nr.	EUR	KS
600 x 900	schwarz	9000 471 253	18,50	ICJ3
600 x 900	grau	9000 471 255	18,50	ICJ3
900 x 1500	schwarz	9000 471 256	50,95	ICJ3
900 x 1500	grau	9000 471 258	50,95	ICJ3
900 x 2500	schwarz	9000 471 306	78,95	ICJ3
900 x 2500	grau	9000 471 307	78,95	ICJ3



Fußmatte

Nutzschicht 100 % Naturkokos · Rücken Vinyl · Stärke ca. 24 mm · Farbe natur · für den Innenbereich

L x B [mm]	Farbe	Art.-Nr.	EUR	KS
400 x 600	natur	9000 471 275	8,75	ICJ3
500 x 800	natur	9000 471 276	21,95	ICJ3



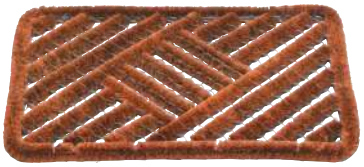

Fußmatte

Nutzschicht 80 % Naturkokos / 20 % Stahl galvanisiert · Stärke ca. 30 mm · Farbe natur · für den Zwischenbereich

L x B [mm]	Farbe	Art.-Nr.	EUR	KS
390 x 590	natur	9000 471 278	11,50	ICJ3
500 x 800	natur	9000 471 300	18,50	ICJ3

NEU



Fußmatte

Gummimatte mit Kokoseinlagen · Farbe schwarz/natur· Stärke ca. 25 mm · für den Zwischenbereich

L x B [mm]	Farbe	Art.-Nr.	EUR	KS
750 x 450	schwarz/natur	9000 471 329	22,95	ICJ3

NEU









Fußmatte
revolutionäre 3D-Wabenstruktur für maximale Schmutzaufnahme · Nutzschicht 100 % PE · Stärke ca. 10 mm · für den Zwischenbereich

L x B [mm]	Farbe	Art.-Nr.	EUR	KS
400 x 600	anthrazit	9000 471 280	10,75	ICJ3
450 x 750	anthrazit	9000 471 282	15,95	ICJ3
600 x 900	anthrazit	9000 471 324	21,95	ICJ3

Fußmatte
Ringgummimatte, offen · Farbe schwarz · mit umlaufendem, abgeschrägtem Rand · Stärke ca. 12 mm · für den Außenbereich

L x B [mm]	Farbe	Art.-Nr.	EUR	KS
1500 x 900	schwarz	9000 471 303	42,95	ICJ3

NEU



9000 471 285



9000 471 286

Fußmatte
mit einseitiger Aluminium-Anlaufkante in silber oder schwarz · schwarze Reinigungsbürsten aus 100 % PP · Stärke ca. 22 mm · für den Außenbereich

L x B [mm]	Farbe	Art.-Nr.	EUR	KS
500 x 800	schwarz/silber	9000 471 285	119,00	ICJ3
500 x 800	schwarz/schwarz	9000 471 286	119,00	ICJ3
600 x 900	schwarz/silber	9000 471 325	149,00	ICJ3
600 x 900	schwarz/schwarz	9000 471 326	149,00	ICJ3
700 x 1000	schwarz/silber	9000 471 327	219,00	ICJ3

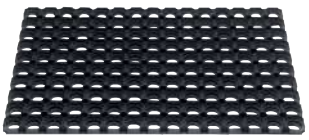



Fußmatte
Ringgummimatte, offen · Farbe schwarz · Stärke ca. 22 mm · für den Außenbereich

L x B [mm]	Farbe	Art.-Nr.	EUR	KS
400 x 600	schwarz	9000 471 292	6,50	ICJ3
500 x 800	schwarz	9000 471 293	11,50	ICJ3
800 x 1200	schwarz	9000 471 294	37,95	ICJ3
1000 x 1500	schwarz	9000 471 302	61,95	ICJ3









Fußmatte
schwarze Reinigungsbürsten aus 100 % PP · Stärke ca. 22 mm · für den Außenbereich

L x B [mm]	Farbe	Art.-Nr.	EUR	KS
385 x 590	schwarz	9000 471 288	62,95	ICJ3

Fußmatte
Gummimatte · Farbe schwarz · Stärke ca. 15 mm · für den Außenbereich

L x B [mm]	Farbe	Art.-Nr.	EUR	KS
450 x 750	schwarz	9000 471 298	13,50	ICJ3

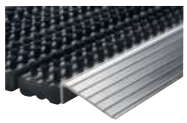



NEU



Fußmatte
mit einseitiger Aluminium-Anlaufkante in silber · schwarze Reinigungsbürsten aus 100 % PP · Stärke ca. 22 mm · für den Außenbereich

L x B [mm]	Farbe	Art.-Nr.	EUR	KS
430 x 750	schwarz/silber	9000 471 289	87,95	ICJ3

Fußmatte Fingertip
Gummimatte genoppt · Stärke ca. 15 mm · für den Außenbereich

L x B [mm]	Farbe	Art.-Nr.	EUR	KS
700 x 460	schwarz	9000 471 330	8,95	ICJ3
1000 x 600	schwarz	9000 471 331	17,95	ICJ3



3000 250 536

Schwenk-Türwächter 920 000

durch Seitwärtsschwenken um 45° erfolgt Drückerfreigabe und ein lauter Alarmton 95 dB/1 m · aus Metall (Zinkdruckguss) · grün lackiert (RAL 6029) · 9 V Batterie · 1 kleines Piktogramm für den Türwächter mit variablem Richtungspfeil, langnachleuchtend · 2 große Piktogramme für die Tür, langnachleuchtend · links/rechts verwendbar · mit Befestigungsschrauben

Modell	Ausführung	Nennspannungs-bereich	Art.-Nr.	EUR	KS
920 000	vorgerichtet für Halbzylinder	9 V Batterie	**3000 250 536**	**306,02**	QR33



3000 250 545

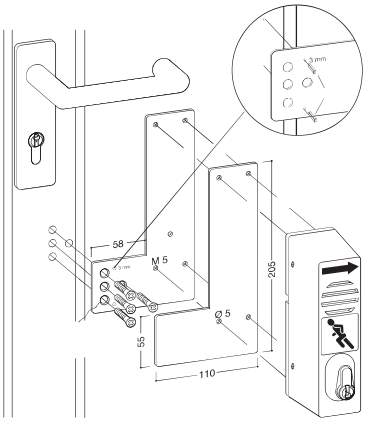

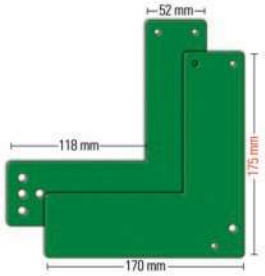

3000 250 546

Montageplatte 901 - / 991 470

zur Montage an einer Glasrahmen-Tür · rechts/links verwendbar · für normale und kurze Türschilde · Stahl grün lackiert

L x B [mm]	passend für	Art.-Nr.	EUR	KS
175 x 110	Schwenk-Türwächter	**3000 250 545**	**53,19**	QR33
175 x 170	EH-Türwächter	**3000 250 546**	**53,19**	QR33



3000 250 537

3000 250 538

EH-Türwächter 990 000 / 990 100

Einhandbedienung · DIN EN 179 · zur Überwachung von Fluchttüren in Rettungswegen · Profil-Halbzylinder inkl. 2 Schlüssel · lauter Alarmton 95 dB/1 m · aus Metall (Zinkdruckguss) · grün lackiert (RAL 6029) · 9 V Batterie · 2 Schlüssel · 1 kleines Piktogramm für den Türwächter mit Richtungspfeil, langnachleuchtend · 1 großes Piktogramm für die Tür, langnachleuchtend · mit Befestigungsschrauben
Art.-Nr. 3000250538 (Typ 990 100) mit zusätzlichem Voralarm beim Antippen

Modell	Ausführung	Nennspannungs-bereich	Art.-Nr.	EUR	KS
990 000	Profil-Halbzylinder inkl. 2 Schlüssel	9 V Batterie	**3000 250 537**	**483,53**	QR33
990 100	Profil-Halbzylinder inkl. 2 Schlüssel	9 V Batterie	**3000 250 538**	**544,76**	QR33

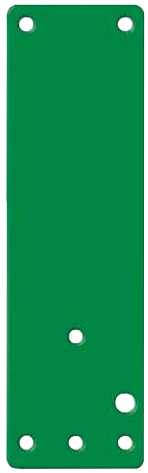

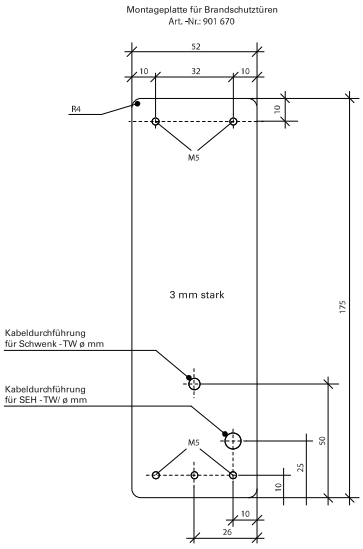

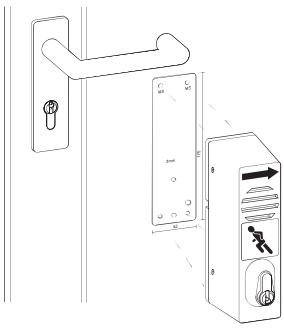

Montageplatte 901 670

zur Montage an Brandschutztüren · komplett mit Klebeset · rechts/links verwendbar · Stahl grün lackiert · passend für alle Türwächter

L x B [mm]	Ergänzung	Art.-Nr.	EUR	KS
175 x 52	komplett mit Klebeset	**3000 250 547**	**53,19**	QR33

GLORIA



KFZ-Pulverfeuerlöscher

Brandklassen A, B, C · stabiler Tragegriff (Einhandbedienung) · KFZ-Halter mit Sicherheitsspannband · serienmäßig mit integriertem Prüfventil, Pulverstrahl abstellbar, Kopfverkleidung aus hochfestem Spezial-Kunststoff

Optimale Brandbekämpfung durch Brandklassen Einteilung nach DIN EN 3 Europanorm.

Brandklassen:

A: Brände fester Stoffe, hauptsächlich organischer Natur, die normalerweise unter Glutbildung verbrennen, z.B. Holz, Papier, Stroh, Textilien, Kohle, Autoreifen

B: Brände von flüssigen oder flüssig werdenden Stoffen, z.B. Benzin, Benzol, Öle, Fette, Lacke, Teer, Äther, Alkohol, Stearin, Paraffin

C: Brände von Gasen, z.B. Methan, Propan, Wasserstoff, Acetylen, Erdgas, Stadtgas

Inhalt [kg]	1	2	2
Ausstattung	ohne Manometer, mit Halter	ohne Manometer, mit Halter	mit Manometer, mit Halter
Brandklasse A	8 A	13 A	13 A
Brandklasse B	34 B	89 B	89 B
Brandklasse C	C	C	C
Löschleistung LE	2	4	4
Art.-Nr.	**9000 482 080**	**9000 482 081**	**9000 482 082**
EUR	**44,95**	**49,95**	**55,95**
KS	IC58	IC58	IC58

GLORIA



Dauerdruck-Pulverfeuerlöscher

Brandklassen A, B, C, nach DIN EN 3 Europanorm · Pulverstrahl unterbrechbar · Druckhebelarmatur als Tragegriff und Betätigungshebel · mit Wandhalter · Einsatz: Flüssiggas- und Heizöllager

Inhalt [kg]	6	12
Ausstattung	mit Wandhalter	mit Wandhalter
Brandklasse A	34 A	55 A
Brandklasse B	233 B	233 B
Brandklasse C	C	C
Löschleistung LE	10	15
Art.-Nr.	**9000 482 092**	**9000 482 093**
EUR	**77,95**	**135,00**
KS	IK58	IK58



Pulverfeuerlöscher Adler

Brandklassen A,B,C, nach Europanorm DIN EN 3 · Pulverstrahl unterbrechbar · mit Wandhalter · besonders für Flüssiggas- und Heizungsanlagen geeignet

Inhalt [kg]	6	12
Ausstattung	mit Wandhalter	mit Wandhalter
Brandklasse A	27 A	43 A
Brandklasse B	183 B	233 B
Brandklasse C	C	C
Löschleistung LE	9	12
Art.-Nr.	**9000 482 097**	**9000 482 098**
EUR	**56,95**	**109,00**
KS	IK58	IK58

GLORIA



Auflade-Pulverfeuerlöscher

Brandklassen A, B, C · Treibmittelflasche innenliegend · Auslösung durch Schlagknopfarmatur · abstell- und drehbare Löschpistole · Hochleistungsglutbrandpulver · Einsatz bei Firmen- /Fabrikgebäuden, Räumen mit Publikumsverkehr, Haushalten, großen Fahrzeugen, Schiffen · Temperaturfunktionsbereich -30 °C bis +60 °C · mit Wandhalter

Inhalt [kg]	6	12
Ausstattung	mit Wandhalter	mit Wandhalter
Brandklasse A	43 A	55 A
Brandklasse B	233 B	233 B
Brandklasse C	C	C
Löschleistung LE	12	15
Art.-Nr.	**9000 482 102**	**9000 482 103**
EUR	**145,00**	**165,00**
KS	IK58	IK58

GLORIA



Inhalt 5 kg Inhalt 2 kg

Kohlendioxidfeuerlöscher

Brandklasse B · rückstandsfreies Löschen · Aluminiumzylinder · Löschstrahl unterbrechbar · Auslösearmatur als Hand- und Tragegriff · sichere und einfache Bedienung · abgeflachter Boden · Einsatz bei Anlagen mit hoher elektrischer Spannung, EDV-Zentren, Lager mit brennbaren Flüssiggasen · langer, flexibler Hochdruckschlauch mit Handgriff am Schneerohr (nur bei 5 kg-Ausführung) · mit Wandhalter

Inhalt [kg]	2	5
Ausstattung	mit Wandhalter	mit Wandhalter
Brandklasse B	34 B	89 B
Löschleistung LE	2	5
Art.-Nr.	**9173 482 096**	**9173 482 095**
EUR	**99,00**	**165,00**
KS	IX58	IX58

GLORIA

NEU



Schaumfeuerlöscher

Brandklassen A, B · Abstell- und drehbare Löschpistole mit Schaumrohr zur gezielten, dosierten und umweltschonenden Ausbringung des Schaums · **ausgezeichnete Löschleistung ohne Fluor** · umweltfreundliche Wartung · Einsatz bei elektrischen Anlagen bis 1000 V - Mindestabstand 1 m, Räumen mit Publikumsverkehr, EDV-Nebenräumen, Krankenhäuser · mit Wandhalter

Inhalt [l]	6	9
Ausstattung	mit Wandhalter	mit Wandhalter
Brandklasse A	34 A	43 A
Brandklasse B	144 B	183 B
Löschleistung LE	10	12
Art.-Nr.	**9000 482 104**	**9000 482 105**
EUR	**145,00**	**195,00**
KS	IX58	IX58

GLORIA



Wasserfeuerlöscher

Brandklasse A · Spezialdüse für eine hohe Flächenabdeckung und lange Spritzdauer · Druckbehälter außen mit 100%iger Polyesterharzbeschichtung · witterungsbeständig · widerstandsfähig · hohe Standfestigkeit durch stabilen Fußring, schützt vor Beschädigungen · Einsatz in der Holz- und Papierverarbeitung, Verwaltung, EDV-Nebenräumen etc. · mit Wandhalter

Inhalt [kg]	6	9
Ausstattung	mit Wandhalter	mit Wandhalter
Brandklasse A	34 A	43 A
Löschleistung LE	10	12
Art.-Nr.	**9173 482 154**	**9173 482 155**
EUR	**149,00**	**159,00**
KS	IC58	IC58

GLORIA



Wasserfeuerlöscher

Brandklasse A nach DIN EN 3 · tragbarer Wasser-Kartuschen-Aufladefeuerlöscher mit sehr guten ökologischen und wartungsfreundlichen Eigenschaften · Schlagknopf und vormontierte Löschlanze · durch die nachgewiesene Spezialeignung für brennende Lithium-Ionen-Akkus können die Löscher zwecks Löschung bzw. Unterdrückung eingesetzt werden

Inhalt [l]	6	9
Ausstattung	mit Wandhalter	mit Wandhalter
Brandklasse A	21 A	27 A
Löschleistung LE	6	9
Art.-Nr.	**9000 482 099**	**9000 482 100**
EUR	**145,00**	**169,00**
KS	IX58	IX58

GLORIA



Fettbrandfeuerlöscher

Brandklassen A, B, F · Flüssiglöschmittel mit Spezialeignung für Speiseöle und -fette · bis zu 75 l brennendes Speiseöl oder -fett wird zuverlässig gelöscht · Treibmittelflasche innenliegend (bei 6 l-Löscher) · Temperaturfunktionsbereich: -30 °C bis +60 °C · 3 l-Löscher / 6 l-Löscher: Aufladefeuerlöscher · prüf- und nachfüllbar · mit Wandhalter

Inhalt [kg]	3	6
Ausstattung	mit Wandhalter	mit Wandhalter
Brandklasse A	8 A	21 A
Brandklasse B	55 B	113 B
Brandklasse F	75 F	75 F
Löschleistung LE	3	4
Art.-Nr.	**9173 482 157**	**9173 482 156**
EUR	**129,00**	**179,00**
KS	IX58	IX58

GLORIA

NEU



Gitternetzfolie

für Feuerlöscher · mit aufgenähtem FL-Symbol nach ISO 7010 · aus 2 Lagen Polyethylen (LDPE) mit eingebettetem Gitternetz aus Polypropylengarn · Zugfestigkeit 140 N/50 m · beständig gegen Chemikalien, Feuchtigkeit und Temperaturveränderungen · mit UV-Sperrfilter

H x B x T [mm]	Art.-Nr.	EUR	KS
620 x 210 x 240	**9000 482 108**	**16,50**	IC58
800 x 650 x 270	**9000 482 109**	**21,95**	IC58

GLORIA



Schutzhaube

verhindert Beschädigungen und Verschmutzungen · sichert die Funktionsbereitschaft der Feuerlöscher · Oberteil aus glasklarem Kunststoff · stoß- und bruchsicher · witterungs- und temperaturbeständig (-20° bis +60 °C) · für den Innen- und Außenbereich · auch für LKW · H 620 x B 320 x T 210 mm
passend für Feuerlöscher Art.-Nr. 9000 482 092 und 9000 482 102

H x B x T [mm]	Art.-Nr.	EUR	KS
620 x 320 x 210	**9173 482 101**	**58,95**	IX58

GLORIA



Wandhalterung

passend für tragbare Feuerlöscher 5, 6, 9 und 12 kg

	Art.-Nr.	EUR	KS
	9000 482 111	**5,50**	IX58

GLORIA



Löschdecke

mit stabiler Hardbox · aus silikonbeschichtetem Glasfasergewebe · zugelassen nach **DIN EN 1869:2001** · geeignet für handelsübliche Fritteusen und Fettbackgeräte bis max. 3 l Fassungsvermögen und zum Löschen von Bränden, die auf die persönliche Kleidung übergreifen · Hardbox L 205 x B 175 x T 48 mm, mit Aufhängeausstanzung

L x B [mm]	Art.-Nr.	EUR	KS
1800 x 1200	**9000 482 134**	**31,95**	IX58

Sicherheitskennzeichnungen

Allgemeine Hinweise und Erklärungen

Zweck der Sicherheitskennzeichnung ist es, schnell und leichtverständlich die Aufmerksamkeit auf Gegenstände und Sachverhalte zu lenken, die bestimmte Gefahren verursachen können.

Die Sicherheitskennzeichnung darf nur für solche Hinweise verwendet werden, die sich auf die Sicherheit beziehen.

Sicherheits- und Gesundheitsschutzkennzeichnungen ermöglichen mittels eines Sicherheitszeichens, einer Farbe, eines Leucht- oder Schallzeichens, eines Sprechzeichens oder eines Handzeichens eine Sicherheits- und Gesundheitsschutzaussage immer jeweils bezogen auf einen bestimmten Gegenstand, eine bestimmte Tätigkeit oder eine bestimmte Situation.

Bildzeichen sind grafische Symbole, die eine Situation beschreiben oder ein Verhalten vorschreiben und auf einem Sicherheitszeichen oder einer Leuchtfläche angeordnet sind.

Eine Vielzahl von Sicherheitszeichen findet man ebenfalls in allen Bereichen, die der Öffentlichkeit zugänglich sind, wieder.

Dies sind z. B. Kauf- und Parkhäuser, Kinos, Messen, Schulen, Sportstätten, Bahnhöfe und Flughäfen.

Begriffsbestimmungen:

Im Sinne der aktuellen Richtlinien ist ...

1.) ... **die Sicherheits- und Gesundheitskennzeichnung** eine Kennzeichnung mittels eines Sicherheitszeichen, bezogen auf einen bestimmten Gegenstand, eine bestimmte Tätigkeit oder eine bestimmte Situation. Die Kennzeichnung wird in bestimmten Formen, Farben und Bildzeichen dargestellt.

2.) ... **ein Verbotszeichen** ein Sicherheitszeichen, das ein Verhalten, durch das eine Gefahr entstehen kann, untersagt.

3.) ... **ein Warnzeichen** ein Sicherheitszeichen, das vor einem Risiko oder einer Gefahr warnt.

4.) ... **ein Gebotszeichen** ein Sicherheitszeichen, das ein bestimmtes Verhalten vorschreibt.

5.) ... **ein Rettungszeichen** ein Sicherheitszeichen, das den Rettungsweg oder Notausgang, den Weg zu einer Erste-Hilfe-Einrichtung oder diese Einrichtung selbst kennzeichnet.

6.) ... **ein Brandschutzzeichen** ein Sicherheitszeichen, das Standorte von Feuermelde- und Feuerlöscheinrichtungen kennzeichnet.

7.) ... **ein Hinweiszeichen** ein Zeichen mit Text, das andere Sicherheitsaussagen als die vorgenannten Sicherheitszeichen liefert.

8.) ... **ein Zusatzzeichen** ein Zeichen, das zusammen mit einem anderen Sicherheitszeichen verwendet wird und zusätzliche Hinweise in Form eines kurzen Textes liefert.

Gestaltungskriterien von Sicherheitszeichen

Sicherheitsfarbe nach RAL-F 14	Geometrische Form	Bedeutung/Aufgabe	Hinweise/Angaben	Kontrastfarbe	Farbe des Bildzeichens
RAL 3001 signalrot	○	Halt Verbot	Verbotszeichen	RAL 9003 signalweiß	RAL 9004 signalschwarz
	□	Brandschutz	Brandschutz-einrichtungen		RAL 9003 signalweiß
RAL 1003 signalgelb	△	Vorsicht! Mögliche Gefahr	Feuer Hindernisse	RAL 9004 signalschwarz	RAL 9004 signalschwarz
RAL 6032 signalgrün	□ ▭	Gefahrlosigkeit Erste Hilfe	Kennzeichnung von Rettungswegen Notausgängen Erste Hilfe	RAL 9003 signalweiß	RAL 9003 signalweiß
RAL 5005 signalblau	○ ▭	Gebot Hinweis	Gebotszeichen Hinweiszeichen	RAL 9003 signalweiß	RAL 9003 signalweiß



Hinweiszeichen
Warnung vor dem Hunde!

L x B [mm]	Material	Farbe	Schrift-farbe	VE		Art.-Nr.	EUR	KS
250 x 150	Kunst-stoff	gelb	schwarz	10	+	**3000 277 053**	**2,75**	IDZ9



Hinweiszeichen
Vorsicht Dachlawinen

L x B [mm]	Material	Farbe	Schrift-farbe	VE		Art.-Nr.	EUR	KS
250 x 150	Kunst-stoff	gelb	schwarz	10	+	**3000 277 057**	**2,75**	IDZ9



Hinweiszeichen
Einfahrt freihalten!

L x B [mm]	Material	Farbe	Schrift-farbe	VE		Art.-Nr.	EUR	KS
250 x 150	Kunst-stoff	gelb	schwarz	10	+	**3000 277 101**	**2,75**	IDZ9



Hinweiszeichen
Ausfahrt freihalten!

L x B [mm]	Material	Farbe	Schrift-farbe	VE		Art.-Nr.	EUR	KS
250 x 150	Kunst-stoff	gelb	schwarz	10	+	**3000 277 103**	**2,75**	IDZ9



Hinweiszeichen
Durchgang verboten

L x B [mm]	Material	Farbe	Schrift-farbe	VE		Art.-Nr.	EUR	KS
250 x 150	Kunst-stoff	gelb	schwarz	10	+	**3000 277 105**	**2,75**	IDZ9



Hinweiszeichen
Zutritt verboten

L x B [mm]	Material	Farbe	Schrift-farbe	VE		Art.-Nr.	EUR	KS
250 x 150	Kunst-stoff	gelb	schwarz	10	+	**3000 277 117**	**2,75**	IDZ9



Hinweiszeichen
Unbefugten ist der Zutritt verboten!

L x B [mm]	Material	Farbe	Schrift-farbe	VE		Art.-Nr.	EUR	KS
250 x 150	Kunst-stoff	gelb	schwarz	10	+	**3000 277 119**	**2,75**	IDZ9



Hinweiszeichen
Parken verboten

L x B [mm]	Material	Farbe	Schrift-farbe	VE		Art.-Nr.	EUR	KS
250 x 150	Kunst-stoff	gelb	schwarz	10	+	**3000 277 122**	**2,75**	IDZ9



Hinweiszeichen
Privatgrundstück/Parken verboten!

L x B [mm]	Material	Farbe	Schrift-farbe	Art.-Nr.	EUR	KS
250 x 150	Kunststoff	gelb	schwarz	**3000 277 123**	**2,75**	IDZ9



Hinweiszeichen
Rauchen verboten

L x B [mm]	Material	Farbe	Schrift-farbe	VE		Art.-Nr.	EUR	KS
250 x 150	Kunst-stoff	gelb	schwarz	10	+	**3000 277 137**	**2,75**	IDZ9



Hinweiszeichen
Feuergefahr! Rauchen, Feuer und offenes Licht polizeil. verboten!

L x B [mm]	Material	Farbe	Schriftfarbe	VE		Art.-Nr.	EUR	KS
250 x 150	Kunststoff	gelb	schwarz	10	+	**3000 277 141**	**2,75**	IDZ9



Hinweiszeichen
Betreten verboten! Eltern haften für ihre Kinder!

L x B [mm]	Material	Farbe	Schriftfarbe	VE		Art.-Nr.	EUR	KS
300 x 200	Kunststoff	gelb	schwarz	10	+	**3000 277 215**	**3,75**	IAZ9



Hinweiszeichen
Vorsicht Stufe!

L x B [mm]	Material	Farbe	Schriftfarbe	VE		Art.-Nr.	EUR	KS
250 x 150	Kunststoff	weiß	schwarz	10	+	**3000 277 166**	**3,75**	IDZ9



Hinweiszeichen
Privatgrundstück/Unbefugten ist das Betreten und Befahren verboten!

L x B [mm]	Material	Farbe	Schriftfarbe	VE		Art.-Nr.	EUR	KS
400 x 250	Kunststoff	gelb	schwarz	10	+	**3000 277 325**	**4,25**	IAZ9



Hinweiszeichen
Privatgrundstück/Betreten verboten!

L x B [mm]	Material	Farbe	Schriftfarbe	VE		Art.-Nr.	EUR	KS
250 x 150	Kunststoff	gelb	schwarz	10	+	**3000 277 175**	**2,75**	IDZ9



Hinweiszeichen
Widerrechtlich abgestellte Fahrzeuge werden kostenpflichtig abgeschleppt

L x B [mm]	Material	Farbe	Schriftfarbe	VE		Art.-Nr.	EUR	KS
250 x 150	Kunststoff	weiß	schwarz	10	+	**3000 277 687**	**3,75**	IDZ9



Hinweiszeichen
Betreten der Baustelle verboten! Eltern haften für ihre Kinder!

L x B [mm]	Material	Farbe	Schriftfarbe	VE		Art.-Nr.	EUR	KS
250 x 150	Kunststoff	gelb	schwarz	10	+	**3000 277 177**	**2,75**	IDZ9
400 x 250	Kunststoff	gelb	schwarz	1		**3000 277 310**	**4,25**	IAZ9



Hinweiszeichen
Dieser Bereich wird videoüberwacht

L x B [mm]	Material	Farbe	Schriftfarbe	Art.-Nr.	EUR	KS
300 x 200	Aluminium	weiß	schwarz	**9000 477 150**	**11,95**	ICZ9
300 x 200	Folie	weiß	schwarz	**9000 477 151**	**8,75**	ICZ9
300 x 200	Kunststoff	weiß	schwarz	**9000 477 152**	**9,25**	ICZ9



Hinweiszeichen
Betreten des Grundstücks verboten! Eltern haften für ihre Kinder!

L x B [mm]	Material	Farbe	Schriftfarbe	VE		Art.-Nr.	EUR	KS
250 x 150	Kunststoff	gelb	schwarz	10	+	**3000 277 178**	**2,75**	IDZ9



Türaufkleber
Drücken
Folienaufkleber · grün mit weißer Schrift

Ø [mm]	VE		Art.-Nr.	EUR	KS
50	10	+	**3000 277 041**	**1,75**	ICZ9



Türaufkleber
Ziehen
Folienaufkleber · rot mit weißer Schrift

Ø [mm]	VE		Art.-Nr.	EUR	KS
50	10	+	**3000 277 040**	**1,75**	ICZ9



Türaufkleber
Ziehen/Drücken
doppelseitiger Folienaufkleber zum Anbringen auf eine Glastür (Klebeseite - Ziehen)

Ø [mm]	VE		Art.-Nr.	EUR	KS
50	10	+	**3000 277 039**	**5,75**	IEZ9
100	10	+	**3000 277 038**	**4,95**	IEZ9



Aufkleber
Vogelsymbole, schwarz · Folie selbstklebend

Länge [mm]	Breite [mm]	Art.-Nr.	EUR	KS
290	320	**3000 277 698**	**15,95**	IEZ9

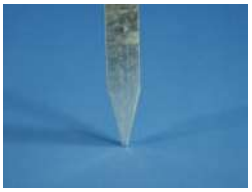



Lieferung ohne Schild

Stahlspieß
feuerverzinkt · mit T-Profil 25 x 25 x 3,5 mm · inkl. 4 Befestigungslöcher, Schrauben und Abdeckkappen zur Schildbefestigung

Höhe [mm]	Befestigungsart	Art.-Nr.	EUR	KS
750	zum Einschlagen	**3000 277 690**	**59,95**	ICZ9





Lieferung ohne Schild

Stahlständer
feuerverzinkt · mit T-Profil 25 x 25 x 3,5 mm · inkl. 4 Befestigungslöcher, Schrauben und Abdeckkappen zur Schildbefestigung · Bodenplatte 80 x 80 x 5 mm

Höhe [mm]	Befestigungsart	Art.-Nr.	EUR	KS
500	mit Bodenplatte	**3000 277 691**	**78,95**	ICZ9



Parkplatzbeschilderung
Parkplatz für Kunden

L x B [mm]	Material	Stärke [mm]	Art.-Nr.	EUR	KS
460 x 110	Aluminium	1,8	**3000 277 692**	**14,50**	IBZ9



Parkplatzbeschilderung
Parkplatz für Mitarbeiter

L x B [mm]	Material	Stärke [mm]	Art.-Nr.	EUR	KS
460 x 110	Aluminium	1,8	**3000 277 688**	**14,75**	IBZ9



Parkplatzbeschilderung
Parkplatz für Behinderte

L x B [mm]	Material	Stärke [mm]	Art.-Nr.	EUR	KS
460 x 110	Aluminium	1,8	**3000 277 693**	**14,50**	IBZ9



Parkplatzbeschilderung
Parkplatz für Besucher

L x B [mm]	Material	Stärke [mm]	Art.-Nr.	EUR	KS
460 x 110	Aluminium	1,8	**3000 277 694**	**14,50**	IBZ9



Parkplatzbeschilderung
Parkplatz
Nur für Besucher

L x B [mm]	Material	Stärke [mm]	Art.-Nr.	EUR	KS
250 x 400	Kunststoff	2	**3000 277 682**	**7,95**	IGZ9



Parkplatzbeschilderung
Privatparkplatz

L x B [mm]	Material	Stärke [mm]	Art.-Nr.	EUR	KS
460 x 110	Aluminium	1,8	**3000 277 695**	**14,50**	IBZ9





Parkplatzbeschilderung
Parkplatz reserviert

L x B [mm]	Material	Stärke [mm]	Art.-Nr.	EUR	KS
460 x 110	Aluminium	1,8	**3000 277 696**	**14,50**	IBZ9

Parkplatzbeschilderung
Parkplatz
Nur für Kunden

L x B [mm]	Material	Stärke [mm]	Art.-Nr.	EUR	KS
250 x 400	Kunststoff	2	**3000 277 683**	**7,95**	IGZ9



Parkplatzbeschilderung
Parkplatz

L x B [mm]	Material	Stärke [mm]	Art.-Nr.	EUR	KS
250 x 400	Kunststoff	2	**3000 277 680**	**7,95**	IGZ9



Parkplatzbeschilderung
Parkplatz
Nur für Mieter

L x B [mm]	Material	Stärke [mm]	Art.-Nr.	EUR	KS
250 x 400	Kunststoff	2	**3000 277 685**	**7,95**	IGZ9



Parkplatzbeschilderung
Parkplatz
Nur für Behinderte

L x B [mm]	Material	Stärke [mm]	Art.-Nr.	EUR	KS
250 x 400	Kunststoff	2	**3000 277 681**	**7,95**	IGZ9



Parkplatzbeschilderung
Parkplatz
Nur für Gäste

L x B [mm]	Material	Stärke [mm]	Art.-Nr.	EUR	KS
250 x 400	Kunststoff	2	**3000 277 686**	**7,95**	IGZ9

Sicherheitskennzeichnung nach aktuellen Regeln, Normen und Verordnungen

Kennzeichnen nach neuer Arbeitsstättenregel ASR A1.3 und DIN EN ISO 7010!

Informationen zur Sicherheit und zum Gesundheitsschutz müssen von jedem gleich gut verstanden werden, dafür ist eine einheitliche Kennzeichnung mit international verständlichen Symbolen (Piktogrammen) erarbeitet worden.

Diese internationalen Symbole sind in der Norm ISO 7010 festgeschrieben, die im Oktober 2012 als deutsche Norm DIN EN ISO 7010 übernommen und veröffentlicht wurde.

Im Zuge der Angleichung an die internationalisierten neuen und überarbeiteten Normen hat der Ausschuss für Arbeitsstätten (ASTA) die ASR A1.3 überarbeitet und im März 2013 neu veröffentlicht.

Wir haben unser Sortiment an die neuen Regelungen angepasst und unterstützen Sie bei der Umstellung auf den neuesten Stand. Da Sie unter Umständen auch die alten Symbole weiter verwenden können, finden Sie auch noch die Symbole aus der alten ASR A1.3 und BGV A8.

Rettungszeichen ***HIGH*LIGHT**

Im Sinne der aktuellen Richtlinien ist ein Rettungszeichen ein Sicherheitszeichen, das den Rettungsweg oder Notausgang, den Weg zu einer Erste-Hilfe-Einrichtung oder diese Einrichtung selbst kennzeichnet. Die Grundfläche der Rettungszeichen wird in der Sicherheitskennfarbe Grün nach DIN 5381 bzw. in Signalgrün RAL 6032 ausgeführt. Das Schrift- oder Bildzeichen wird in der Sicherheitskennfarbe Weiß nach DIN 5381 bzw. in Signalweiß RAL 9003 ausgeführt. Die Fläche des Zeichens wird durch die umlaufende Lichtkante begrenzt.

Rettungswege sind deutlich geführte und gekennzeichnete Wege zur Flucht sowie zur Rettung und Bergung gefährdeter oderverletzter Personen von außerhalb der Gefahrenbereiche. Alle nachleuchtenden Schilder werden entsprechend den Anforderungen der DIN 67510 gefertigt.

Die max. Erkennungsweite für Schilder mit der Vorzugsgröße 297 x 148 mm liegt bei 15 m.

Aus Kunststoff oder selbstklebender Folie. Symbol und Lichtkanten langnachleuchtend (Leuchtdichte: 160 mcd/m²).



Rettungszeichen *HIGH*LIGHT

Symbol und Lichtkante langnachleuchtend · nach ASR A1.3, BGV A8 und DIN 67510
Rettungsweg rechts

Material	Breite [mm]	Länge [mm]	VE		Art.-Nr.	EUR	KS
Kunststoff	148	297	10	+	**3000 277 435**	**13,25**	ICZ9
Folie	148	297	10	+	**3000 277 436**	**11,95**	ICZ9



Rettungszeichen *HIGH*LIGHT

Symbol und Lichtkante langnachleuchtend · nach neuer ASR A1.3/DIN EN ISO 7010 und DIN 67510
Rettungsweg rechts

Material	Breite [mm]	Länge [mm]	VE		Art.-Nr.	EUR	KS
Kunststoff	148	297	10	+	**9000 477 435**	**13,25**	ICZ9
Folie	148	297	10	+	**9000 477 436**	**12,75**	ICZ9



Rettungszeichen *HIGH*LIGHT

Symbol und Lichtkante langnachleuchtend · nach ASR A1.3, BGV A8 und DIN 67510
Rettungsweg links

Material	Breite [mm]	Länge [mm]	VE		Art.-Nr.	EUR	KS
Kunststoff	148	297	10	+	**3000 277 437**	**13,25**	ICZ9
Folie	148	297	10	+	**3000 277 438**	**11,95**	ICZ9



Rettungszeichen *HIGH*LIGHT

Symbol und Lichtkante langnachleuchtend · nach neue ASR A1.3/DIN EN ISO 7010 und DIN 67510
Rettungsweg links

Material	Breite [mm]	Länge [mm]	VE		Art.-Nr.	EUR	KS
Kunststoff	148	297	10	+	**9000 477 437**	**13,25**	ICZ9
Folie	148	297	10	+	**9000 477 438**	**12,75**	ICZ9



Rettungszeichen *HIGH*LIGHT

Symbol und Lichtkante langnachleuchtend · nach ASR A1.3, BGV A8 und DIN 67510
Rettungsweg rechts aufwärts

Material	Breite [mm]	Länge [mm]	VE		Art.-Nr.	EUR	KS
Kunststoff	148	297	10	+	**3000 277 440**	**13,25**	ICZ9



Rettungszeichen *HIGH*LIGHT

Symbol und Lichtkante langnachleuchtend · nach neuer ASR A1.3/DIN EN ISO 7010 und DIN 67510
Rettungsweg rechts aufwärts

Material	Breite [mm]	Länge [mm]	VE		Art.-Nr.	EUR	KS
Kunststoff	148	297	10	+	**9000 477 440**	**13,25**	ICZ9



Rettungszeichen *HIGH*LIGHT

Symbol und Lichtkante langnachleuchtend · nach ASR A1.3, BGV A8 und DIN 67510
Rettungsweg links aufwärts

Material	Breite [mm]	Länge [mm]	VE		Art.-Nr.	EUR	KS
Kunststoff	148	297	10	+	**3000 277 442**	**13,25**	ICZ9



Rettungszeichen *HIGH*LIGHT

Symbol und Lichtkante langnachleuchtend · nach neuer ASR A1.3/DIN EN ISO 7010 und DIN 67510
Rettungsweg links aufwärts

Material	Breite [mm]	Länge [mm]	VE		Art.-Nr.	EUR	KS
Kunststoff	148	297	10	+	**9000 477 442**	**13,25**	ICZ9



Rettungszeichen *HIGH*LIGHT
Symbol und Lichtkante langnachleuchtend · nach ASR A1.3, BGV A8 und DIN 67510
Rettungsweg rechts abwärts

Material	Breite [mm]	Länge [mm]	VE		Art.-Nr.	EUR	KS
Kunststoff	148	297	10	+	**3000 277 443**	**13,25**	ICZ9



Rettungszeichen *HIGH*LIGHT
Symbol und Lichtkante langnachleuchtend · nach neuer ASR A1.3/DIN EN ISO 7010 und DIN 67510
Rettungsweg rechts abwärts

Material	Breite [mm]	Länge [mm]	VE		Art.-Nr.	EUR	KS
Kunststoff	148	297	10	+	**9000 477 443**	**13,25**	ICZ9



Rettungszeichen *HIGH*LIGHT
Symbol und Lichtkante langnachleuchtend · nach ASR A1.3, BGV A8 und DIN 67510
Rettungsweg links abwärts

Material	Breite [mm]	Länge [mm]	VE		Art.-Nr.	EUR	KS
Kunststoff	148	297	10	+	**3000 277 445**	**13,25**	ICZ9



Rettungszeichen *HIGH*LIGHT
Symbol und Lichtkante langnachleuchtend · nach neuer ASR A1.3/DIN EN ISO 7010 und DIN 67510
Rettungsweg links abwärts

Material	Breite [mm]	Länge [mm]	VE		Art.-Nr.	EUR	KS
Kunststoff	148	297	10	+	**9000 477 445**	**13,25**	ICZ9



Rettungszeichen *HIGH*LIGHT
Symbol und Lichtkante langnachleuchtend · nach ASR A1.3, BGV A8 und DIN 67510
Notausgang

Material	Breite [mm]	Länge [mm]	VE		Art.-Nr.	EUR	KS
Kunststoff	148	297	10	+	**3000 277 452**	**13,25**	ICZ9
Folie	148	297	10	+	**3000 277 453**	**11,95**	ICZ9



Rettungszeichen *HIGH*LIGHT
Symbol und Lichtkante langnachleuchtend · nach neuer ASR A1.3/DIN EN ISO 7010 und DIN 67510
Notausgang

Material	Breite [mm]	Länge [mm]	VE		Art.-Nr.	EUR	KS
Kunststoff	148	297	10	+	**9000 477 452**	**13,25**	ICZ9
Folie	148	297	10	+	**9000 477 453**	**12,75**	ICZ9



Rettungszeichen *HIGH*LIGHT
Symbol und Lichtkante langnachleuchtend · nach ASR A1.3, BGV A8 und DIN 67510
Rettungsweg links/rechts doppelseitig

Material	Breite [mm]	Länge [mm]	VE		Art.-Nr.	EUR	KS
Kunststoff	148	297	10	+	**3000 277 430**	**23,95**	IXZ9



Rettungszeichen *HIGH*LIGHT
Symbol und Lichtkante langnachleuchtend · nach neue ASR A1.3/DIN EN ISO 7010 und DIN 67510
Rettungsweg links/rechts doppelseitig

Material	Breite [mm]	Länge [mm]	VE		Art.-Nr.	EUR	KS
Kunststoff	148	297	10	+	**9000 477 430**	**25,95**	ICZ9

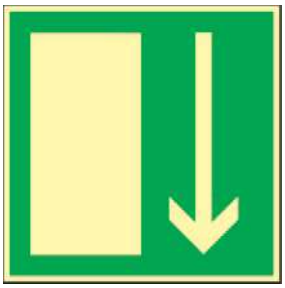

Rettungszeichen *HIGH*LIGHT
Symbol und Lichtkante langnachleuchtend · nach BGV A8 und DIN 67510
Notausgang

Material	Breite [mm]	Länge [mm]	VE		Art.-Nr.	EUR	KS
Kunststoff	148	148	10	+	**3000 277 431**	**8,75**	ICZ9
Folie	148	148	10	+	**3000 277 432**	**8,25**	ICZ9



Rettungszeichen *HIGH*LIGHT
Schrift und Lichtkante lang nachleuchtend nach BGV A8 und DIN 67510
Notausgang

Material	Breite [mm]	Länge [mm]	Art.-Nr.	EUR	KS
Kunststoff	148	297	**3000 277 454**	**9,25**	ICZ9
Folie	148	297	**3000 277 455**	**9,25**	ICZ9



Rettungszeichen *HIGH*LIGHT
Symbol und Lichtkante langnachleuchtend · nach neuer ASR A1.3/DIN EN ISO 7010 und DIN 67510

Falls erforderlich ist dieses allgemeine Rettungszeichen durch ein Zusatzzeichen zu konkretisieren
Erste Hilfe

Material	Breite [mm]	Länge [mm]	VE		Art.-Nr.	EUR	KS
Kunststoff	148	148	10	+	**9000 477 462**	**8,75**	ICZ9
Folie	148	148	10	+	**9000 477 463**	**8,25**	ICZ9



Rettungszeichen *HIGH*LIGHT
Symbol und Lichtkante langnachleuchtend · nach neue ASR A1.3/DIN EN ISO 7010 und DIN 67510

Dieser Richtungspfeil darf nur in Verbindung mit einem weiteren Rettungszeichen eingesetzt werden
Richtungsangabe

Material	Breite [mm]	Länge [mm]	VE		Art.-Nr.	EUR	KS
Kunststoff	148	148	10	+	**9000 477 474**	**8,75**	ICZ9
Folie	148	148	10	+	**9000 477 434**	**8,25**	ICZ9



Rettungszeichen *HIGH*LIGHT
Symbol und Lichtkante langnachleuchtend · nach neue ASR A1.3/DIN EN ISO 7010 und DIN 67510
Krankentrage

Material	Breite [mm]	Länge [mm]	VE		Art.-Nr.	EUR	KS
Folie	148	148	10	+	**9000 477 467**	**8,25**	ICZ9



Rettungszeichen *HIGH*LIGHT
Symbol und Lichtkante langnachleuchtend · nach neue ASR A1.3/DIN EN ISO 7010 und DIN 67510
Notruftelefon

Material	Breite [mm]	Länge [mm]	VE		Art.-Nr.	EUR	KS
Kunststoff	148	148	10	+	**9000 477 478**	**8,75**	ICZ9
Folie	148	148	10	+	**9000 477 479**	**8,25**	ICZ9



Rettungszeichen *HIGH*LIGHT
Symbol und Lichtkante langnachleuchtend · nach ASR A1.3, BGV A8 und DIN 67510
Sammelstelle

Material	Breite [mm]	Länge [mm]	VE		Art.-Nr.	EUR	KS
Kunststoff	148	148	10	+	**3000 277 470**	**8,75**	ICZ9



Erste-Hilfe-Plan
Berufsgenossenschaftlicher Aushang
nach DGUV Information 204-001
Auf dem Aushang sind die wichtigsten Erste-Hilfe-Maßnahmen kurz und prägnant zusammengefasst. Der Aushang gibt in plakativer Form die aktuellen Empfehlungen des Beirates für Erste Hilfe und Wiederbelebung bei der Bundesärztekammer wieder.

L x B [mm]	Material	Art.-Nr.	EUR	KS
410 x 590	Kunststoff	**9000 477 697**	**20,95**	IXZ9



Rettungszeichen *HIGH*LIGHT
nach neue ASR A1.3/DIN EN ISO 7010
Sammelstelle

Material	Breite [mm]	Länge [mm]	VE		Art.-Nr.	EUR	KS
Aluminium	400	400	10	+	**9000 477 470**	**34,95**	ICZ9



Alarm-/Notfallplan *HIGH*LIGHT
Grund langnachleuchtend · zum Selbstbeschriften
In Anlehnung an die DIN 14096-Teil A

L x B [mm]	Material	Art.-Nr.	EUR	KS
620 x 480	Kunststoff	**9000 477 607**	**56,95**	IXZ9



Rettungszeichen *HIGH*LIGHT
Symbol und Lichtkante langnachleuchtend · nach ASR A1.3, BGV A8 und DIN 67510

[1]Dieser Richtungspfeil darf nur in Verbindung mit einem weiteren Rettungszeichen eingesetzt werden Richtungsangabe[1]

Material	Breite [mm]	Länge [mm]	VE		Art.-Nr.	EUR	KS
Kunststoff	148	148	10	+	**3000 277 474**	**8,75**	ICZ9
Folie	148	148	10	+	**3000 277 434**	**8,25**	ICZ9

Gebotszeichen

Im Sinne der aktuellen Richtlinien ist ein Gebotszeichen ein Sicherheitszeichen, das ein bestimmtes Verhalten vorschreibt. Die Grundfläche der Gebotszeichen wird in der Sicherheitskennfarbe Blau nach DIN 5381 bzw. in Signalblau RAL 5005 ausgeführt. Das Schrift- oder Bildzeichen wird in der Sicherheitskennfarbe Weiß nach DIN 5381 bzw. in Signalweiß RAL 9003 ausgeführt. Die Fläche des Zeichens wird durch die umlaufende Lichtkante begrenzt.

Die maximale Erkennungsweite für Schilder mit der Vorzugsgröße Ø 200 mm liegt bei 8 m.

Aus Kunststoff oder selbstklebender Folie.





Gebotszeichen
nach alter ASR A1.3 (2007) und BGV A8
Augenschutz benutzen

Material	Schild-Ø [mm]	VE		Art.-Nr.	EUR	KS
Kunststoff	200	10	+	**3000 277 500**	**5,50**	IAZ9
Folie	200	10	+	**3000 277 501**	**4,45**	IAZ9

Gebotszeichen
nach ASR A1.3 und BGV A8
Kopfschutz benutzen

Material	Schild-Ø [mm]	VE		Art.-Nr.	EUR	KS
Kunststoff	200	10	+	**3000 277 505**	**5,50**	IAZ9
Folie	200	10	+	**3000 277 506**	**4,45**	IAZ9





Gebotszeichen
nach ASR A1.3/DIN EN ISO 7010
Augenschutz benutzen

Material	Schild-Ø [mm]	VE		Art.-Nr.	EUR	KS
Kunststoff	200	10	+	**9000 477 500**	**4,50**	IAZ9
Folie	200	10	+	**9000 477 501**	**3,40**	IAZ9

Gebotszeichen
nach neuer ASR A1.3/DIN EN ISO 7010
Kopfschutz benutzen

Material	Schild-Ø [mm]	VE		Art.-Nr.	EUR	KS
Kunststoff	200	10	+	**9000 477 505**	**4,50**	IAZ9
Folie	200	10	+	**9000 477 506**	**3,40**	IAZ9





Gebotszeichen
nach neuer ASR A1.3/DIN EN ISO 7010
Atemschutz benutzen

Material	Schild-Ø [mm]	VE		Art.-Nr.	EUR	KS
Kunststoff	200	10	+	**9000 477 503**	**4,50**	IAZ9
Folie	200	10	+	**9000 477 498**	**3,40**	IAZ9

Gebotszeichen
nach ASR A1.3 und BGV A8
Gehörschutz benutzen

Material	Schild-Ø [mm]	VE		Art.-Nr.	EUR	KS
Kunststoff	200	10	+	**3000 277 507**	**5,50**	IAZ9
Folie	200	10	+	**3000 277 508**	**4,45**	IAZ9



Gebotszeichen
nach neuer ASR A1.3/DIN EN ISO 7010
Gehörschutz benutzen

Material	Schild-Ø [mm]	VE		Art.-Nr.	EUR	KS
Kunststoff	200	10	+	**9000 477 507**	**4,50**	IAZ9
Folie	200	10	+	**9000 477 508**	**3,40**	IAZ9



Gebotszeichen
praxisbewährt
Gehör- und Augenschutz benutzen

Material	Schild-Ø [mm]	VE		Art.-Nr.	EUR	KS
Kunststoff	200	10	+	**9000 477 512**	**4,50**	IAZ9
Folie	200	10	+	**9000 477 513**	**3,40**	IAZ9



Gebotszeichen
nach ASR A1.3 und BGV A8
Handschutz benutzen

Material	Schild-Ø [mm]	VE		Art.-Nr.	EUR	KS
Kunststoff	200	10	+	**3000 277 510**	**5,50**	IAZ9
Folie	200	10	+	**3000 277 499**	**3,30**	IAZ9



Gebotszeichen
nach ASR A1.3 und BGV A8
Fußschutz benutzen

Material	Schild-Ø [mm]	VE		Art.-Nr.	EUR	KS
Kunststoff	200	10	+	**3000 277 514**	**5,50**	IAZ9
Folie	200	10	+	**3000 277 515**	**4,45**	IAZ9



Gebotszeichen
nach neuer ASR A1.3/DIN EN ISO 7010
Handschutz benutzen

Material	Schild-Ø [mm]	VE		Art.-Nr.	EUR	KS
Kunststoff	200	10	+	**9000 477 510**	**4,50**	IAZ9
Folie	200	10	+	**9000 477 499**	**3,40**	IAZ9



Gebotszeichen
nach neuer ASR A1.3/DIN EN ISO 7010
Fußschutz benutzen

Material	Schild-Ø [mm]	VE		Art.-Nr.	EUR	KS
Kunststoff	200	10	+	**9000 477 514**	**4,50**	IAZ9
Folie	200	10	+	**9000 477 515**	**3,40**	IAZ9



Gebotszeichen
praxisbewährt
Gehör- und Augenschutz benutzen

Material	Schild-Ø [mm]	VE		Art.-Nr.	EUR	KS
Kunststoff	200	10	+	**3000 277 512**	**5,50**	IAZ9

Verbotszeichen

Im Sinne der aktuellen Richtlinien ist ein Verbotszeichen ein Sicherheitszeichen, das ein Verhalten, durch das eine Gefahr entstehen kann, untersagt. Die Grundfläche der Verbotszeichen wird in der Sicherheitskennfarbe Weiß nach DIN 5381 bzw. in Signalweiß RAL 9003 ausgeführt. Der Rand und Querbalken wird in der Sicherheitskennfarbe Rot nach DIN 5381 bzw. Signalrot RAL 3001 ausgeführt. Wird zusätzlich ein Bildzeichen eingesetzt, so ist dies in der Sicherheitskennfarbe Schwarz nach DIN 5381 bzw. in Signalschwarz RAL 9004 ausgeführt. Die Fläche des Zeichens wird durch die umlaufende Lichtkante begrenzt.

Die maximale Erkennungsweite für Schilder mit der Vorzugsgröße Ø 200 mm liegt bei 8 m.

Aus Kunststoff oder selbstklebender Folie.



Verbotszeichen
nach neuer ASR A1.3/DIN EN ISO 7010
Aufzug im Brandfall nicht benutzen!

Material	Breite [mm]	Länge [mm]	VE		Art.-Nr.	EUR	KS
Folie	185	131	10	+	**3000 277 612**	**3,25**	IXZ9



Verbotszeichen
nach neuer ASR A1.3/DIN EN ISO 7010
Feuer, offenes Licht und Rauchen verboten

Material	Schild-Ø [mm]	VE		Art.-Nr.	EUR	KS
Kunststoff	200	10	+	**3000 277 553**	**5,50**	IAZ9
Folie	200	10	+	**3000 277 554**	**4,45**	IAZ9



Verbotszeichen
nach neuer ASR A1.3/DIN EN ISO 7010
Mobilfunk verboten

Material	Schild-Ø [mm]	VE		Art.-Nr.	EUR	KS
Kunststoff	200	10	+	**3000 277 540**	**4,50**	IAZ9
Folie	200	10	+	**3000 277 541**	**3,30**	IAZ9



Verbotszeichen
nach neuer ASR A1.3/DIN EN ISO 7010
Rauchen verboten

Material	Schild-Ø [mm]	VE		Art.-Nr.	EUR	KS
Kunststoff	200	10	+	**9000 477 550**	**4,50**	IAZ9
Folie	200	10	+	**9000 477 551**	**3,40**	IAZ9

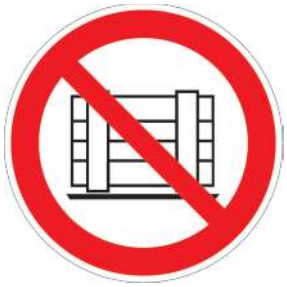

Verbotszeichen
nach neue ASR A1.3/DIN EN ISO 7010
Abstellen oder Lagern verboten

Material	Schild-Ø [mm]	VE		Art.-Nr.	EUR	KS
Folie	200	10	+	**9000 477 543**	**3,40**	IAZ9



Verbotszeichen
nach neuer ASR A1.3/DIN EN ISO 7010
Für Fußgänger verboten

Material	Schild-Ø [mm]	VE		Art.-Nr.	EUR	KS
Kunststoff	200	10	+	**9000 477 555**	**4,50**	IAZ9
Folie	200	10	+	**9000 477 556**	**3,40**	IAZ9



Verbotszeichen
nach neue ASR A1.3/DIN EN ISO 7010
Schalten verboten

Material	Schild-Ø [mm]	VE		Art.-Nr.	EUR	KS
Kunststoff	200	10	+	**9000 477 530**	**4,50**	IAZ9



Verbotszeichen
nach neuer ASR A1.3/DIN EN ISO 7010
Zutritt für Unbefugte verboten

Material	Schild-Ø [mm]	VE		Art.-Nr.	EUR	KS
Kunststoff	200	10	+	**3000 277 558**	**5,50**	IAZ9
Folie	200	10	+	**3000 277 557**	**4,45**	IAZ9

Brandschutzzeichen *HIGH*LIGHT

Im Sinne der aktuellen Richtlinien ist ein Brandschutzzeichen ein Sicherheitszeichen, das Standorte von Feuermelde- und Feuerlöscheinrichtungen kennzeichnet. Die Grundfläche der Brandschutzzeichen wird in der Sicherheitskennfarbe ROT nach DIN 5381 bzw. in Signalrot RAL 3001 ausgeführt. Das Bildzeichen wird in der Sicherheitskennfarbe Weiß nach DIN 5381 bzw. in Signalweiß RAL 9003 ausgeführt. Die Fläche des Zeichens wird durch die umlaufende Lichtkante begrenzt.

Die maximale Erkennungsweite für Schilder mit der Vorzugsgröße 200 x 200 mm liegt bei 20 m.

Aus Kunststoff oder selbstklebender Folie. Symbol und Lichtkanten langnachleuchtend (Leuchtdichte: 160 mcd/m²).



Brandschutzzeichen *HIGH*LIGHT

Symbol und Lichtkante langnachleuchtend · nach ASR A1.3, BGV A8 und DIN 67510
Feuerlöscher

Material	Breite [mm]	Länge [mm]	VE		Art.-Nr.	EUR	KS
Kunststoff	148	148	10	+	**3000 277 562**	**8,75**	IKZ9
Folie	148	148	10	+	**3000 277 560**	**7,95**	IKZ9



Brandschutzzeichen *HIGH*LIGHT

Symbol und Lichtkante langnachleuchtend · nach neue ASR A1.3/DIN EN ISO 7010 und DIN 67510
Löschschlauch

Material	Breite [mm]	Länge [mm]	VE		Art.-Nr.	EUR	KS
Kunststoff	148	148	10	+	**9000 477 567**	**8,75**	IKZ9



Brandschutzzeichen *HIGH*LIGHT

Symbol und Lichtkante langnachleuchtend · nach neuer ASR A1.3/DIN EN ISO 7010 und DIN 67510
Feuerlöscher

Material	Breite [mm]	Länge [mm]	VE		Art.-Nr.	EUR	KS
Kunststoff	148	148	10	+	**9000 477 562**	**8,75**	IKZ9
Folie	148	148	10	+	**9000 477 560**	**7,95**	IKZ9



Brandschutzzeichen *HIGH*LIGHT

Symbol und Lichtkante langnachleuchtend · nach ASR A1.3, BGV A8 und DIN 67510
Brandmelder, manuell

Material	Breite [mm]	Länge [mm]	VE		Art.-Nr.	EUR	KS
Folie	148	148	10	+	**3000 277 577**	**8,50**	IEZ9



Brandschutzzeichen *HIGH*LIGHT

Symbol und Lichtkante langnachleuchtend · nach ASR A1.3, BGV A8 und DIN 67510
Feuerlöscher

Material	Breite [mm]	Länge [mm]	VE		Art.-Nr.	EUR	KS
Kunststoff	200	200	10	+	**3000 277 563**	**11,50**	ICZ9
Folie	200	200	10	+	**3000 277 561**	**9,50**	ICZ9



Brandschutzzeichen *HIGH*LIGHT

Symbol und Lichtkante langnachleuchtend · nach neue ASR A1.3/DIN EN ISO 7010 und DIN 67510
Brandmelder

Material	Breite [mm]	Länge [mm]	VE		Art.-Nr.	EUR	KS
Folie	148	148	10	+	**9000 477 577**	**8,25**	IEZ9



Brandschutzzeichen *HIGH*LIGHT

Symbol und Lichtkante langnachleuchtend · nach neuer ASR A1.3/DIN EN ISO 7010 und DIN 67510
Feuerlöscher

Material	Breite [mm]	Länge [mm]	VE		Art.-Nr.	EUR	KS
Kunststoff	200	200	10	+	**9000 477 563**	**11,50**	ICZ9
Folie	200	200	10	+	**9000 477 561**	**9,50**	ICZ9



Brandschutzzeichen *HIGH*LIGHT

Symbol und Lichtkante langnachleuchtend · nach neue ASR A1.3/DIN EN ISO 7010 und DIN 67510
Feuerleiter

Material	Breite [mm]	Länge [mm]	VE		Art.-Nr.	EUR	KS
Folie	148	148	10	+	**9000 477 573**	**8,50**	IEZ9



Brandschutzzeichen *HIGH*LIGHT
Symbol und Lichtkante langnachleuchtend · nach neuer ASR A1.3/DIN EN ISO 7010 und DIN 67510

Dieser Richtungspfeil darf nur in Verbindung mit einem weiteren Brandschutzzeichen eingesetzt werden
Richtungsangabe

Material	Breite [mm]	Länge [mm]	VE		Art.-Nr.	EUR	KS
Kunststoff	148	148	10	+	**9000 477 580**	**8,75**	IKZ9



Brandschutzzeichen *HIGH*LIGHT
Symbol und Lichtkante langnachleuchtend
Aufzug im Brandfall nicht benutzen nach DIN 4066

Material	Breite [mm]	Länge [mm]	VE		Art.-Nr.	EUR	KS
Folie	105	297	10	+	**3000 277 596**	**15,75**	IKZ9
Kunststoff	105	297	10	+	**3000 277 597**	**17,50**	ICZ9



Brandschutzzeichen *HIGH*LIGHT
Symbol und Lichtkante langnachleuchtend
Brandschutztür nach DIN 4066

Material	Breite [mm]	Länge [mm]	VE		Art.-Nr.	EUR	KS
Folie	105	297	10	+	**3000 277 604**	**15,75**	ICZ9





Brandschutzzeichen *HIGH*LIGHT
Symbol und Lichtkante langnachleuchtend
Brandschutztür stets geschlossen halten nach DIN 4066

Material	Breite [mm]	Länge [mm]	VE		Art.-Nr.	EUR	KS
Folie	105	297	10	+	**3000 277 595**	**15,75**	IKZ9

Brandschutzzeichen *HIGH*LIGHT
Grund langnachleuchtend · mit Sicherheitszeichen nach neuer ASR A1.3/ DIN EN ISO 7010
Brandschutzordnung nach DIN 14096-Teil A (2014)

Material	Breite [mm]	Länge [mm]	Art.-Nr.	EUR	KS
Kunststoff	297	210	**9000 477 605**	**22,95**	IKZ9
Folie	297	210	**9000 477 606**	**19,50**	IKZ9











Winkelschild
ohne Beschriftung · kann mit beliebigen Brandschutz- und Rettungszeichenschildern im Format 148 x 148 mm beklebt werden · die benötigten Folienschilder bitte extra bestellen

Material	Länge [mm]	Breite [mm]	Art.-Nr.	EUR	KS
Kunststoff	148	148	**3000 277 614**	**13,25**	IEZ9

Fahnenschild
ohne Beschriftung · kann mit beliebigen Brandschutz- und Rettungszeichenschildern im Format 148 x 148 mm beklebt werden · die benötigten Folienschilder bitte extra bestellen

Material	Länge [mm]	Breite [mm]	Art.-Nr.	EUR	KS
Kunststoff	148	148	**3000 277 615**	**13,25**	IEZ9

Warnzeichen

Im Sinne der aktuellen Richtlinien ist ein Warnzeichen ein Sicherheitszeichen, das vor einem Risiko oder einer Gefahr warnt. Die Grundfläche der Warnzeichen wird in der Sicherheitskennfarbe Gelb nach DIN 5381 bzw. in Signalgelb RAL 1003 ausgeführt. Das Bildzeichen wird in der Sicherheitskennfarbe Schwarz nach DIN 5381 bzw. Signalschwarz RAL 9004 ausgeführt. Die Fläche des Zeichens wird durch die umlaufende Lichtkante begrenzt.

Die maximale Erkennungsweite für Schilder mit der Vorzugsgröße Seitenlänge 200 mm liegt bei 6 m.

Aus Kunststoff oder selbstklebender Folie.



Warnzeichen

nach neuer ASR A1.3/DIN EN ISO 7010
Warnung vor giftigen Stoffen

Material	Seitenlänge [mm]	VE		Art.-Nr.	EUR	KS
Folie	200	10	+	**9000 477 657**	**3,40**	ICZ9



Warnzeichen

nach neuer ASR A1.3/DIN EN ISO 7010
Warnung vor gefährlicher Spannung

Material	Seitenlänge [mm]	VE		Art.-Nr.	EUR	KS
Kunststoff	200	10	+	**3000 277 650**	**4,70**	ICZ9
Folie	200	10	+	**3000 277 651**	**3,40**	ICZ9



Warnzeichen

nach neuer ASR A1.3/DIN EN ISO 7010
Warnung vor ätzenden Stoffen

Material	Seitenlänge [mm]	VE		Art.-Nr.	EUR	KS
Folie	200	10	+	**9000 477 671**	**3,40**	ICZ9



Warnzeichen

nach neuer ASR A1.3/DIN EN ISO 7010
Warnung vor einer Gefahrenstelle
Falls erforderlich ist dieses allgemeine Warnzeichen durch ein Zusatzzeichen zu konkretisieren.

Material	Seitenlänge [mm]	VE		Art.-Nr.	EUR	KS
Kunststoff	200	10	+	**3000 277 652**	**4,70**	ICZ9
Folie	200	10	+	**3000 277 653**	**3,40**	ICZ9



Warnzeichen

nach neuer ASR A1.3/DIN EN ISO 7010
Warnung vor explosionsfähiger Atmosphäre

Material	Seitenlänge [mm]	VE		Art.-Nr.	EUR	KS
Kunststoff	200	10	+	**3000 277 673**	**4,70**	ICZ9
Folie	200	10	+	**3000 277 674**	**3,40**	ICZ9



Warnzeichen

nach neuer ASR A1.3/DIN EN ISO 7010
Warnung vor feuergefährlichen Stoffen

Material	Seitenlänge [mm]	VE		Art.-Nr.	EUR	KS
Kunststoff	200	10	+	**9000 477 654**	**4,70**	ICZ9
Folie	200	10	+	**9000 477 655**	**3,40**	ICZ9



Warnzeichen

nach neuer ASR A1.3/DIN EN ISO 7010
Warnung vor Flurförderzeugen

Material	Seitenlänge [mm]	VE		Art.-Nr.	EUR	KS
Kunststoff	200	10	+	**9000 477 658**	**4,70**	ICZ9
Folie	200	10	+	**9000 477 659**	**3,40**	ICZ9



Kontrollzange
zum Lochen von Prüfplaketten · vernickelt

Länge [mm]	Lochung	Art.-Nr.	EUR	KS
145	rund / 3 mm	**4000 810 656**	**88,95**	WK44
145	Dreieck / Zeichen 2	**4000 810 657**	**109,00**	WK44



Grundplakette
für Prüfplakettenformate bis 30 mm Durchmesser · mehrfach beklebbar · chemikalienbeständig · VE = 100 Stück im Beutel

	Art.-Nr.	EUR	KS
	9000 477 000	**57,95** [1]	IXZ9

[1] Preis per VE

NEU



Einjahresprüfplakette
selbstklebende Folie · ideal für die Kennzeichnung aller kurz-und mittelfristigen Wartungsintervalle · leichte Erkennbarkeit des Prüftermins · VE = 100 Stück im Beutel

Ø [mm]	Prüfzeitraum	Art.-Nr.	EUR	KS
15	2024	**9000 477 100**	**33,95**	ICZ9
30	2024	**9000 477 101**	**38,95**	ICZ9
15	2025	**9000 477 110**	**33,95**	ICZ9
30	2025	**9000 477 111**	**38,95**	ICZ9

NEU



Mehrjahresprüfplakette
selbstklebende Folie · ideal für die Kennzeichnung aller langfristigen Wartungsintervalle · breites Anwendungsspektrum · VE = 100 Stück im Beutel

Ø [mm]	Prüfzeitraum	Art.-Nr.	EUR	KS
15	2024 - 2029	**9000 477 103**	**33,95** [1]	ICZ9
30	2024 - 2029	**9000 477 104**	**38,95** [1]	ICZ9
15	2025 - 2030	**9000 477 113**	**33,95** [1]	ICZ9
30	2025 - 2030	**9000 477 114**	**38,95** [1]	ICZ9

[1] Preis per VE

NEU

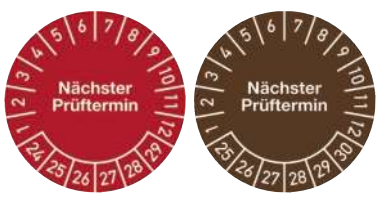

Mehrjahresprüfplakette
selbstklebende Folie · ideal für die Kennzeichnung aller langfristigen Wartungsintervalle · breites Anwendungsspektrum · VE = 100 Stück im Beutel

Ø [mm]	Prüfzeitraum	Art.-Nr.	EUR	KS
20	2024 - 2029	**9000 477 106**	**36,95** [1]	ICZ9
30	2024 - 2029	**9000 477 107**	**38,95** [1]	ICZ9
20	2025 - 2030	**9000 477 116**	**36,95** [1]	ICZ9
30	2025 - 2030	**9000 477 117**	**38,95** [1]	ICZ9

[1] Preis per VE

NEU



Mehrjahresprüfplakette
selbstklebende Folie · ideal für die Kennzeichnung aller langfristigen Wartungsintervalle · breites Anwendungsspektrum · VE = 100 Stück im Beutel

Ø [mm]	Prüfzeitraum	Art.-Nr.	EUR	KS
30	2024 - 2029	**9000 477 108**	**38,95** [1]	ICZ9
30	2025 - 2030	**9000 477 118**	**38,95** [1]	ICZ9

[1] Preis per VE

NEU



Mehrjahresprüfplakette
selbstklebende Folie · ideal für die Kennzeichnung aller langfristigen Wartungsintervalle · breites Anwendungsspektrum · VE = 100 Stück im Beutel

Ø [mm]	Prüfzeitraum	Art.-Nr.	EUR	KS
30	2024 - 2033	**9000 477 105**	**38,95** [1]	ICZ9
30	2025 - 2034	**9000 477 115**	**38,95** [1]	ICZ9

[1] Preis per VE

NEU



Einjahreskabelprüfplakette
selbstklebende Folie · ideal für die Kennzeichnung aller langfristigen Wartungsintervalle · breites Anwendungsspektrum · VE = 100 Stück im Beutel

B x L [mm]	Prüfzeitraum	Art.-Nr.	EUR	KS
25 x 60	2024	**9000 477 102**	**54,95** [1]	ICZ9
25 x 60	2025	**9000 477 112**	**54,95** [1]	ICZ9

[1] Preis per VE

NEU



Mehrjahresprüfplakette
selbstklebende Folie · ideal für die Kennzeichnung aller langfristigen Wartungsintervalle · breites Anwendungsspektrum · VE = 100 Stück im Beutel

B x L [mm]	Prüfzeitraum	Art.-Nr.	EUR	KS
25 x 60	2024 - 2033	**9000 477 109**	**54,95** [1]	ICZ9
25 x 60	2025 - 2034	**9000 477 119**	**54,95** [1]	ICZ9

[1] Preis per VE

NEU



Packtisch

Stabile Metallkonstruktion, pulverbeschichtet blau, RAL 5012 · Arbeitsplatte Melaminharz beschichtet lichtgrau, RAL 7035 · Abmessung B 1600 mm oder 2000 mm x H 850 mm x T 800 mm · Tragfähigkeit max. 100 kg · Zerlegte Anlieferung

Breite [mm]	Art.-Nr.	EUR	KS
1600	9000 486 300	329,00	IXI4
2000	9000 486 301	369,00	IXI4

NEU

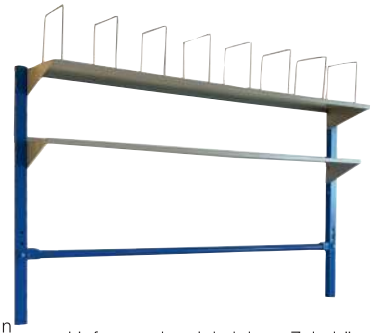

Packtischanbausystem

Stabile Metallkonstruktion, pulverbeschichtet blau, RAL 5012 · Für Tischbreiten 1600 mm 9000 486 300 oder 2000 mm 9000 486 301 · 8 Steckbügel für Kartons · Ablagebord · Abwickelvorrichtung zwischen den Holmen zur Aufnahme von Papier- oder Folienrollen (max. Rollen-Ø 30 cm, max. Rollengewicht 20 kg) · Zerlegte Anlieferung · passend für die Packtische 9000 486 300 bzw. 9000 486 301

Lieferung ohne Inhalt bzw. Zubehör

lichte Weite [mm]	Art.-Nr.	EUR	KS
1600	9000 486 305	215,00	IXI4
2000	9000 486 306	249,00	IXI4

ROCHOLZ LÖSUNGEN MIT SYSTEM





Pack- und Arbeitstisch

stabile Tischkonstruktion · T. 800 mm · H. 850 mm · Tischbeine pulverbeschichtet in enzianblau, RAL 5010 · Plattenoberfläche kunststoffbeschichtet lichtgrau, RAL 7035 · Tragfähigkeit max. 100 kg · zerlegte Anlieferung

Breite [mm]	Art.-Nr.	EUR	KS
1600	9000 486 270	409,00	IR76
2000	9000 486 273	445,00	IR76

ROCHOLZ LÖSUNGEN MIT SYSTEM



Packtischanbausystem

Tischaufbaumagazin mit 8 Steckbügeln für Kartons · Abwickelvorrichtung zwischen den Holmen zur Aufnahme von Papier- und Folienrollen (max. Rollendurchmesser 30 cm, max. Rollengewicht 20 kg) · passend für die Packtische 9000 486 270 (B 1600 mm) und 9000 486 273 (B 2000 mm)

Lieferung ohne Inhalt bzw. Zubehör

lichte Weite [mm]	Art.-Nr.	EUR	KS
1435	9000 486 271	539,00	IR76

ROCHOLZ LÖSUNGEN MIT SYSTEM



Packtischanbausystem

Tischaufbaumagazin mit 8 Steckbügeln für Kartons · Abwickelvorrichtung zwischen den Holmen zur Aufnahme von Papier- und Folienrollen (max. Rollendurchmesser 30 cm, max. Rollengewicht 20 kg) · Ablagebord 23 cm tief · Sicherheits-Schneidvorrichtung mit einer Schnittbreite von 1,25 m · Untertischabwickelvorrichtung für Papier oder Folie (max. Rollendurchmesser 75 cm, max. Rollengewicht 100 kg) · passend für die Packtische 9000 486 270 (B 1600 mm) und 9000 486 273 (B 2000 mm)

Lieferung ohne Inhalt bzw. Zubehör

lichte Weite [mm]	Art.-Nr.	EUR	KS
1435	9000 486 272	739,00	IR76



Packtischset

stabile Tischkonstruktion · Tischbeine pulverbeschichtet in enzianblau, RAL 5010 · Plattenoberfläche kunststoffbeschichtet lichtgrau, RAL 7035 · Tischaufbaumagazin mit 8 Steckbügeln für Kartons · Abwickelvorrichtung zwischen den Holmen zur Aufnahme von Papier- und Folienrollen (max. Rollendurchmesser 30 cm, max. Rollengewicht 20 kg)

9000 486 276

Lieferung ohne Inhalt bzw. Zubehör

Breite [mm]	Art.-Nr.	EUR	KS
1600	9000 486 276	889,00	IJZ9
2000	9000 486 278	919,00	IJZ9



Packtischset

stabile Tischkonstruktion · Tisch-beine pulverbeschichtet in enzianblau, RAL 5010 · Plattenoberfläche kunststoffbeschichtet lichtgrau, RAL 7035 · Tischaufbaumagazin mit 8 Steckbügeln für Kartons · Abwickelvorrichtung zwischen den Holmen zur Aufnahme von Papier- und Folienrollen (max. Rollendurchmesser 30 cm, max. Rollengewicht 20 kg) · Ablagebord 253 mm tief · Sicherheits-Schneidvorrichtung mit einer Schnittbreite von 1,25 m · Untertisch-Abwickelvorrichtung für Papier oder Folie (max. Rollendurchmesser 75 cm, max. Rollengewicht 100 kg)

9000 486 277

Lieferung ohne Inhalt bzw. Zubehör

Breite [mm]	Art.-Nr.	EUR	KS
1600	9000 486 277	1069,00	IJZ9
2000	9000 486 279	1109,00	IJZ9

NEU





Automatikkarton

mit Selbstklebeverschluss und Aufreißhilfe · einfaches Aufrichten durch Automatikboden · Boden vollflächig überlappend · Deckel teilüberlappend · mittels Klebeverschluss leicht und ohne zusätzliches Klebeband zu verschließen · schnelles Öffnen durch Aufreißhilfe · deutlich reduzierte Packzeiten · Qualität 1.20 B · 1-wellig

Innenmaße L x B x H [mm]	VE	Art.-Nr.	EUR	KS
237 x 140 x 147	10	**9185 000 500**	**0,90** [1]	IBH1
326 x 236 x 140	10	**9185 000 501**	**1,40** [1]	IBH1
473 x 288 x 197	10	**9185 000 502**	**2,50** [1]	IBH1
420 x 290 x 190	10	**9185 000 503**	**2,60** [1]	IBH1

[1] Preis per St.

TransPak
VERPACKUNGSMITTEL BUNDESWEIT

NEU



Lieferung ohne Inhalt bzw. Zubehör

Schaumstoffeinlage

besonders sicherer und weicher Polsterschutz · ideal zum Auspolstern von Kartonagen und Versandboxen · sehr flexibel, passt sich jeder Produktform an · mehrfach verwendbar · Farbe grau · L 297 x 210 mm (A4), Stärke 40 mm
Noppenschaum-Zuschnitt A4

	VE	Art.-Nr.	EUR	KS
	50	**9000 451 024**	**1,90** [1]	IBH1

[1] Preis per St.

NEU





Umzugskarton

braun · zweiwellig · mit Verstärkungsstreifen im Griff · ohne Klebeband leicht zusammensteckbar · geglued und fadenverstärkt · sehr hohe Tragkraft, mehrfach verwendbar

Innenmaße L x B x H [mm]	VE	Art.-Nr.	EUR	KS
440 x 340 x 474	10	**9185 000 060**	**3,35** [1]	IBH1
501 x 351 x 336	10	**9185 000 061**	**3,85** [1]	IBH1

[1] Preis per St.



9000 487 835



9000 487 836
Lieferung ohne Inhalt bzw. Zubehör



9000 487 837
Lieferung ohne Inhalt bzw. Zubehör

Bandabroller

für Umreifungsbänder mit Innenkern-Ø von 76 mm oder 200 mm · fahrbar oder tragbar · mit Ablageschale für Verschlussklemmen und Spanngerät

für Innenkern-Ø [mm]	Ausführung	Art.-Nr.	EUR	KS
76	tragbar	**9000 487 835**	**78,95**	IK10
76	fahrbar	**9000 487 836**	**109,00**	IK10
200	fahrbar	**9000 487 837**	**175,00**	IK10



Umreifungsset

bestehend aus: 1 Rolle Polyesterband, gewebt in der jeweiligen Breite · passender Bandspanner · tragbarer Bandabroller für Kern-Ø 76 mm
Die Verwendung von phosphatierten Verschlussklemmen wird empfohlen (nicht im Lieferumfang enthalten)

Band-B. [mm]	Band-L. [m]	Art.-Nr.	EUR	KS
13	1100	**9000 487 840**	**199,00**	IK10
16	850	**9000 487 841**	**199,00**	IK10
19	500	**9000 487 842**	**199,00**	IK10
25	500	**9000 487 843**	**219,00**	IK10



Umreifungsband

aus gewebtem Polyester · durch den Einsatz von Quer- und Längsfäden wird eine extrem hohe Festigkeit erreicht · Kernloch-Ø 76 mm · hervorragend geeignet zur Sicherung schwerer Lasten · die Verwendung von phosphatierten Verschlussklemmen wird empfohlen · VE=2 Rollen

Breite [mm]	Stärke [mm]	Lauflänge [m]	Reißkraft ca. [daN]	VE	Art.-Nr.	EUR	KS
13	0,9	1100	375	2	**9000 487 805**	**61,95** [1]	IK10
16	0,9	850	450	2	**9000 487 806**	**67,95** [1]	IK10
19	0,9	500	750	2	**9000 487 807**	**57,95** [1]	IK10
25	0,9	500	1000	2	**9000 487 808**	**70,95** [1]	IK10

[1] Preis per Rolle



Umreifungsband

Komposit · parallel liegende Polyesterfäden, die mit Polypropylen ummantelt sind · optimaler Schutz bei scharfen Kanten und hoher Reibung · Kernloch-Ø 200 mm · einfache Handhabung durch hohe Steifigkeit · die Verwendung von verzinkten Verschlussklemmen wird empfohlen · VE=2 Rollen

Breite [mm]	Stärke [mm]	Lauflänge [m]	Reißkraft ca. [daN]	VE	Art.-Nr.	EUR	KS
13	0,9	1100	340	2	**9000 487 810**	**73,95** [1]	IK10
16	0,9	850	450	2	**9000 487 811**	**69,95** [1]	IK10
19	0,9	600	625	2	**9000 487 812**	**73,95** [1]	IK10
25	0,9	500	900	2	**9000 487 813**	**75,95** [1]	IK10

[1] Preis per Rolle



Umreifungsband

Fadenstruktur · Polyesterfäden werden durch Heißleim verbunden · Kernloch-Ø 76 mm · optimal geeignet zur Sicherung schwerer Lasten · die Verwendung von verzinkten Verschlussklemmen wird empfohlen · VE=2 Rollen

Breite [mm]	Stärke [mm]	Lauflänge [m]	Reißkraft ca. [daN]	VE	Art.-Nr.	EUR	KS
13	0,9	1100	370	2	**9000 487 800**	**59,95** [1]	IK10
16	0,9	850	450	2	**9000 487 801**	**54,95** [1]	IK10
19	0,9	600	550	2	**9000 487 802**	**47,95** [1]	IK10
25	0,9	500	950	2	**9000 487 803**	**67,95** [1]	IK10

[1] Preis per Rolle



Verschlussklemme

Stahl, verzinkt · für Komposit- und Fadenstrukturbänder · VE = Kartoninhalt

Breite [mm]	Kartoninhalt [St.]	Art.-Nr.	EUR	KS
13	1000	**9000 487 820**	**36,95** [1]	IK10
16	1000	**9000 487 821**	**52,95** [1]	IK10
19	1000	**9000 487 822**	**67,95** [1]	IK10
25	500	**9000 487 823**	**70,95** [1]	IK10

[1] Preis per VE



Verschlussklemme

Stahl, phosphatiert · für gewebte Umreifungsbänder aus Polyester · VE = Kartoninhalt

Breite [mm]	Kartoninhalt [St.]	Art.-Nr.	EUR	KS
13	1000	**9000 487 815**	**43,95** [1]	IK10
16	1000	**9000 487 816**	**66,95** [1]	IK10
19	1000	**9000 487 817**	**79,95** [1]	IK10
25	500	**9000 487 818**	**95,95** [1]	IK10

[1] Preis per VE



9000 487 830



9000 487 831

Bandspanner

für Umreifungsbänder aus Polyester

für Bandbreite [mm]	Art.-Nr.	EUR	KS
9-20	**9000 487 830**	**71,95**	IK10
9-25	**9000 487 831**	**119,00**	IK10

NEU



Umreifungsband

für schwere Kartonagen, Paletten usw. · hohe Bruchfestigkeit · witterungsbeständig, keine scharfen Kanten · aus Polyester · geringe Bandausdehnung · Innenkern-Ø 406 mm

Breite [mm]	Stärke [mm]	Lauflänge [m]	Reißkraft ca. [kg]	Dehnung [%]	Art.-Nr.	EUR	KS
13	0,6	2500	300	12	**9180 487 327**	**139,00**	IU10
16	0,65	2000	410	12	**9180 487 328**	**143,00**	IU10



Umreifungsset

für Stahlband
16 mm · Stahlbandabrollwagen mit Ablagekasten, Stahlbandspanner·Verschlusszange für Verschlusshülsen 16 mm

Band-B. [mm]	Art.-Nr.	EUR	KS
16	**9180 487 300**	**365,00**	IX10



Umreifungsset

hülsenlos·Stahlbandabrollwagen mit Ablagekasten, hülsenloses Stahlbandgerät, umstellbar auf 13/16/19 mm

Band-B. [mm]	Art.-Nr.	EUR	KS
13/16/19	**9000 487 900**	**769,00**	IX10



Verpackungsstahlband

kaltgewalzt · mit arrondierten Kanten · gewachst · Scheibenwicklung · Innen-Ø 300 mm

VE = kg (jeweils 2 Ringe zusammengebunden)
Lauflänge bezieht sich auf 100 kg
Akku-Umreifungsgeräte für Stahlband finden Sie auf Seite 839.

Breite [mm]	13	16	19
Stärke [mm]	0,5	0,5	0,5
Lauflänge [m]	2016	1600	1347
Reißkraft ca. [kg]	540	680	810
Dehnung [%]	3	3	3
Ringgewicht [kg]	20	25	28
VE	40	50	56
Art.-Nr.	**1000 139 002**	**1000 139 003**	**1000 139 004**
EUR	**425,00**	**425,00**	**425,00**
[1] Preis per 100 kg	[1]	[1]	[1]
KS	IU10	IU10	IU10

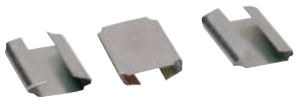

Verschlusshülse

für Verpackungsbandeisen · C-Form · verzinkt · VE = Karton à 3000 Stück

Breite [mm]	Länge [mm]	VE	Art.-Nr.	EUR	KS
13	27	3000	**1000 139 009**	**33,95** [1]	IK10
16	27	3000	**1000 139 010**	**34,95** [1]	IK10
19	27	3000	**1000 139 011**	**36,95** [1]	IK10

[1] Preis per 1000 St.



Stretchfolienset Standard

Stretchfoliensystem für viele Anwendungen
Kommissionierung · Umreifung · Bündelung von Kleinteilen usw. · selbsthaftend · voll recyclebar · reißfest · transparent
Lieferumfang: 1 Handstretchgerät Standard · 6 Rollen Stretchfolie 20 µm, Breite 450 mm · Länge 300-m-Rolle

Breite [mm]	Stärke [µm]	Art.-Nr.	EUR	KS
450	20	**9000 487 265**	**129,00**	IBZ9



Handstretchgerät Standard

einfache und günstige Variante · robuste Stahlrohrausführung · ergonomisch konstruiert · für ermüdungsfreies Arbeiten · integrierte Folienbremse, geeignet für Stretchfolie 450 mm und 500 mm breit · für Kern-Ø 50 mm

Stretchfolie gehört nicht zum Lieferumfang

Gewicht [kg]	Art.-Nr.	EUR	KS
1,5	**9000 487 256**	**55,95**	IC20



Handstretchgerät

Stahlrohrausführung · für Kern-Ø 76-50-38 mm · verchromt · für Rollenbreite 450/500 mm

Folie gehört nicht zum Lieferumfang.

Art.-Nr.	EUR	KS
9000 487 250	**74,95**	IC14



Stretchfolie

300-m-Rolle · bietet Schutz vor Beschädigung beim Transport · optimale Ladesicherung vor Schmutz und Feuchtigkeit · universell einsetzbar · Dreischichtfolie · hohe Dehnfähigkeit · besonders reißfest · optimale Haftkraft · transparent · Kern-Ø 50 mm

Breite [mm]	Stärke [µm]	VE		Art.-Nr.	EUR	KS
450	17	6	+	**9000 487 257**	**14,75** [1]	IUZ9
450	20	6	+	**9000 487 255**	**16,75** [1]	IUZ9
450	23	6	+	**9000 487 263**	**17,50** [1]	IUZ9
500	17	6	+	**9000 487 262**	**16,95** [1]	IUZ9
500	20	6	+	**9000 487 258**	**17,25** [1]	IUZ9
500	23	6	+	**9000 487 259**	**19,50** [1]	IUZ9

[1] Preis per Rolle



Stretchfolie

300-m-Rolle · schwarz · Kern-Ø 50 mm

Breite [mm]	Stärke [µm]	VE		Art.-Nr.	EUR	KS
500	20	6	+	**9000 487 264**	**23,95** [1]	IUZ9

[1] Preis per Rolle



Stretchfolie

600-m-Rolle · **vorgedehnt auf 8 µm** · transparent · Kern-Ø 50 mm

Breite [mm]	Stärke [µm]	VE		Art.-Nr.	EUR	KS
430	8	6	+	**9000 487 254**	**18,95** [1]	IUZ9

[1] Preis per Rolle

TransPak
VERPACKUNGSMITTEL BUNDESWEIT

NEU



Folie gehört nicht zum Lieferumfang.

Handabroller

für Mini-Stretchfolie · passend für Folienbreite 100 mm · handlich, kompakt und sofort einsatzbereit · bestens geeignet zum Bündeln von Artikeln mit unterschiedlichen Größen und Formen · auch zum Fixieren von Profilen und zur Palettensicherung geeignet

Art.-Nr.	EUR	KS
9000 487 270	**6,95**	IEZ9



Abroller

für Ministretchfolie · mit Kunststoffgriff · mit Bremse · ohne Folienrolle · für den professionellen Einsatz
Stretchfoliensystem für viele Anwendungen
Kommissionierung · Umreifung · Bündelung von Kleinteilen usw.

Art.-Nr.	EUR	KS
9000 487 261	**11,95**	IA20



Stretchfolie

Rolle 150 m lang · transparent · reißfest · voll recyclebar · selbsthaftende Folie · Kern-Ø 38 mm

Lieferung ohne Inhalt bzw. Zubehör

Breite [mm]	Stärke [µm]	VE		Art.-Nr.	EUR	KS
100	20	40	+	**9000 487 260**	**3,95** [1]	IUZ9

[1] Preis per St.



Schrumpfhaube

Lieferung ohne Inhalt bzw. Zubehör

transparent · mit Seitenfalte · Stärke 125 µm

Länge [mm]	Breite [mm]	Höhe [mm]	VE		Art.-Nr.	EUR	KS
1250	850	1250	25	+	**9000 487 290**	**3,95** [1]	IXZ9
1250	850	1500	25	+	**9000 487 291**	**4,60** [1]	IXZ9

[1] Preis per St.



Seitenfaltensack

HD-PE, naturtrüb, Stärke 25 µm · regeneratfrei · Reiß- und Durchstoßfest · als Inlet oder Haube für Gitterboxen, Kartons und Paletten bis 1375 mm Höhe · hervorragender Schutz vor Staub und Feuchtigkeit · VE = 125 St. auf Rolle

B x L [mm]	Material	Stärke [µm]	Farbe	Art.-Nr.	EUR	KS
1300+950 x 1850	HD-PE	25	naturtrüb	**9000 451 015**	**195,00** [1]	IBH1

[1] Preis per VE



Packdecke

Möbelpackdecke · 4-seitig gesäumt
9185 000 072: 300-330 g/m²
9000 487 352: 330-350 g/m²

B x L [mm]	VE		Art.-Nr.	EUR	KS
1500 x 2000	25		**9185 000 072**	**4,75** [1]	IXH1
1500 x 2500	20	+	**9000 487 352**	**5,25** [1]	IXH1

[1] Preis per St.

KERN



Taschenwaage

robustes Einstiegsmodell · hochauflösend, mit schneller Reaktions- und Einschwingzeit · Edelstahl-Wägeplatte, hygienisch und leicht zu reinigen · Abdeckung aus stoßfestem Kunststoff als Druck- und Staubschutz (Kann auch als Wägegefäß genutzt werden) · kontrastreiches Display mit großen Tasten · Batteriebetrieb über 9 V-Blockbatterie (Batterie enthalten)

Wägebereich [kg]	Ziffernschritt [g]	Art.-Nr.	EUR	KS
0,15	0,01	**9182 486 675**	**25,95**	IC84

KERN



Zählwaage

mit automatischer Referenzoptimierung · inkl. Justierprogramm (externes Justiergewicht notwendig) · Stückzählen mit Referenzstückzahlen · Anzeigenumschaltung von Stück auf Gewicht · Ziel-Stückzahl programmierbar · Zählsummenspeicher (zum Aufsummieren von gleichen Zählteilen in Gesamtstück und Gesamtgewicht) · Edelstahl Wägeplattform · Arbeitsschutzhaube · Datenschnittstelle RS 232 · hinterleuchtetes LC-Display, Ziffernhöhe 20 mm · Auto-Off-Funktion wählbar nach 1, 5, 10 Minuten · Netzanschluss 230/50 V / Hz · B 315 x T 350 x H 105 mm

Wägebereich [kg]	Ziffernschritt [g]	Art.-Nr.	EUR	KS
6	0,1	**9182 486 571**	**335,00**	IC84
15	0,2	**9182 486 572**	**335,00**	IC84
30	0,5	**9182 486 573**	**335,00**	IC84

TFA



Thermometer

Max./Min. · elektronisch · Messbereich außen: -50 °C bis +70 °C · Messbereich innen: -10 °C bis +60 °C · Kunststoffgehäuse · umschaltbar °C/°F · Kabellänge ca. 3 m · zum Hängen oder Stellen · inkl. Batterie 1x 1,5 V AAA

H x B x T [mm]	Farbe	Art.-Nr.	EUR	KS
85 x 60 x 15	weiß	**9000 495 042**	**13,50**	IU38

TFA



Thermometer

für innen und außen · wetterfest · Max./Min.-Funktion · Messbereich -20 °C bis +70 °C · umschaltbar C/F · zum Hängen · inkl. Batterie 1,5 V AAA

H x B x T [mm]	Farbe	Gewicht [g]	Art.-Nr.	EUR	KS
150 x 80 x 29	weiß	120	**9000 495 027**	**16,25**	IC38

TFA



Funkwetterstation Weather Boy

Wettervorhersage durch Symbole und Wetterfigur (22 Bekleidungsvariationen) · Anzeige der Innentemperatur und Luftfeuchtigkeit mit Komfortzone · Luftdrucktendenz · Höchst- und Tiefstwerte-Funktion · Funkuhr mit Wochentag und Datum · Weckalarm mit Snooze-Funktion · Zeitpunkt für Sonnenauf- und -untergang, Tageslänge · Anzeige der Mondphase · kabellose Übertragung der Außentemperatur über Sender (max. 60 m Reichweite) · Hintergrundbeleuchtung
Lieferumfang: inkl. Station und Sender, ohne Batterie

H x B x T [mm]	Farbe	Gewicht [g]	Art.-Nr.	EUR	KS
97 x 145 x 39	schwarz/silber	189	**9000 495 047**	**43,95**	IK38

TFA

Funkwetterstation XENA



kabellose Übertragung der Außentemperatur und Luftfeuchtigkeit über Außensender (max. 100m) · Anzeige der Innentemperatur und Luftfeuchtigkeit mit Komfortstufe · Wettervorhersage mit Symbolen und Luftdrucktendenz · Höchst- und Tiefstwerte mit Zeit und Datum der Speicherung · Funkuhr mit Datum · Messbereich innen: 0 °C bis +50 °C · Messbereich außen: -40 °C bis +60 °C · inkl. Außensender: H 135 x B 53 x T 43 mm · zum Hängen oder Stellen
Lieferumfang: 1 Basisstation, 1 Thermo-Hygrosender, Bedienungsanleitung
Hinweis: Nur für Deutschland!

H x B x T [mm]	Farbe	Gewicht [g]	Art.-Nr.	EUR	KS
145 x 82 x 47	silber	130	**9000 495 033**	**36,95**	IC38

TFA

Funkthermometer LOGOneo



Anzeige der Innen- und Außentemperatur · kabellose Übertragung der Außentemperatur über Außensender (max. 100 m) · Max-Min-Funktion · mit Uhrzeitanzeige · inkl. 1 Temperatur-Außensender · Außensender: H 135 x B 53 x T 43 mm · zum Hängen oder Stellen
Lieferumfang: Funkthermometer, Sender, Halterung, Gebrauchsanleitung

H x B x T [mm]	Farbe	Gewicht [g]	Art.-Nr.	EUR	KS
155 x 64 x 46	silber	92	**9000 495 032**	**22,95**	IC38

TFA

Funkthermometer Joker



Außentemperatur über kabellosen Außensender · Anzeige der Innentemperatur · permandente Anzeige der Höchst und Tiefsttemperatur · Hintergrundbeleuchtung
Lieferumfang: Station und Sender

H x B x T [mm]	Farbe	Gewicht [g]	Art.-Nr.	EUR	KS
152 x 82 x 72	schwarz/silber	125	**9000 495 048**	**20,95**	IC38

TFA

Thermo-Hygrometer



mit Datenlogger-Funktion zur Überwachung von Temperatur (0 °C bis +50 °C, Genauigkeit ± 1°C) und Feuchte (1 % bis 99 %, Genauigkeit ± 3% von 35 % bis 75 %) · Anzeige von Taupunkt, Höchst- und Tiefstwerte mit Zeit und Datum der Speicherung · Alarm bei Unter-/Überschreitung von frei einstellbaren Temperatur- und Feuchtewerten · Alarmevent-Funktion · Datenlogger mit bis zu 50.000 Datensätzen · abrufbar über Display oder am PC mit USB Schnittstelle · Schaltausgang · Funkuhr mit Sekunden, Datum, Zeitzone, ±12 Std. · umstellbar °C/°F · inkl. Batterie 3 x 1,5 V AA, PC-Software und USB-Transceiver · Anschluss von bis zu 8 Thermo-Hygro-Funkaußensendern optional (nicht inklusive)

H x B x T [mm]	Farbe	Art.-Nr.	EUR	KS
137 x 98 x 26	weiß/grau	**9000 495 029**	**86,95**	IC38

TFA

Wetterstation



für innen und außen · Gehäuse Aluminium / Kunststoff · mit Glasabdeckung · Baro-, Hygro- und Thermometer

H x B x T [mm]	Farbe	Gewicht [g]	Art.-Nr.	EUR	KS
215 x 145 x 70	silber/weiß	500	**9000 495 041**	**39,95**	IC38

Thermometer



Anzeige Maximum-Minimum · Kunststoffgehäuse · mit Drucktaste · quecksilberfrei · Messbereich -50 °C bis +50 °C

H x B x T [mm]	Farbe	VE		Art.-Nr.	EUR	KS
232 x 80 x 32	weiß	5	+	**9000 495 070**	**10,75** [1]	IE38

[1] Preis per St.

TFA

Zimmerthermometer



Buche, natur, lackiert · Messbereich -30°C bis +50 °C

H x B x T [mm]	Farbe	VE	Art.-Nr.	EUR	KS
206 x 35 x 15	natur	10	**9000 495 050**	**2,95** [1]	IE38

[1] Preis per St.

TFA

Fensterthermometer



aus Kunststoff · zum Aufkleben auf die Außenscheibe · für alle Fenstertypen geeignet · Messbereich -50 °C bis +50 °C

Ø [mm]	VE	Art.-Nr.	EUR	KS
75	10	**9000 495 064**	**2,95** [1]	IE38

[1] Preis per St.

TFA

Fensterthermometer



aus Metall, drehbar · Messbereich -50 °C bis +50 °C

H x B x T [mm]	Farbe	VE	Art.-Nr.	EUR	KS
200 x 23 x 28	weiß/silber	10	**9000 495 060**	**5,25** [1]	IE38

[1] Preis per St.

TFA

Thermo-Hygrometer



Kombination mit Messingring · Messbereich 0 °C bis +40 °C / Luft 15 % bis 99 %

Ø [mm]	Farbe	VE	Art.-Nr.	EUR	KS
100	weiß	5	**9000 495 090**	**14,25** [1]	IE38

[1] Preis per St.

Drehtürschaukasten

Schaukästen für den Innen- und Außenbereich · Aluminiumkonstruktion, silberfarbig eloxiert · mit abgerundetem Profil · zur Wandmontage · Magnethaftende, weiße Rückwand (inkl. 4 Magneten) · Bautiefe 30 mm · um 90° Grad drehbare Tür aus geschliffenem ESG-Sicherheitsglas (Ausführung für 16 Blätter Acrylglas) · Sicherheitsschloss mit 2 Schlüsseln



Lieferung ohne Inhalt



Lieferung ohne Inhalt

Anzahl DIN A4 Blätter	Außenbreite [mm]	Außenhöhe [mm]	Sichtfläche B x H [mm]	Art.-Nr.	EUR	KS
8 = 2 x 4	930	680	840 x 590	**9000 493 002**	**395,00**	IKF4
16 = 2 x 8	930	1275	840 x 1185	**9000 493 003**	**505,00**	IKF4

Schiebetürschaukasten

Schaukästen für den Innen- und Außenbereich · Aluminiumkonstruktion, silberfarbig eloxiert · mit abgerundetem Profil · zur Wandmontage · magnethaftende, weiße Rückwand (inkl. 4 Magneten) · Bautiefe 30 mm · Schiebetüren in schwarzen Kunststoff-Laufschienen, aus ESG-Sicherheitsglas · Glas-Schiebesperrschloss mit 2 Schlüsseln



Lieferung ohne Inhalt







Lieferung ohne Inhalt

Anzahl DIN A4 Blätter	Außenbreite [mm]	Außenhöhe [mm]	Sichtfläche B x H [mm]	Art.-Nr.	EUR	KS
8 = 2 x 4	920	674	854 x 608	**9000 493 005**	**395,00**	IKF4
12 = 3 x 4	955	950	889 x 884	**9000 493 006**	**435,00**	IKF4
18 = 3 x 6	1350	1050	1284 x 984	**9000 493 007**	**509,00**	IKF4



Lieferung ohne Inhalt bzw. Zubehör



Lieferung ohne Inhalt bzw. Zubehör

Fahrradklemmbügel

für Wandbefestigung · Stahlkonstruktion feuerverzinkt · Haltebügel aus Rundstahl Ø 12 mm · Öffnung nach außen erweitert · für normale Räder (Reifenbreite bis 48 mm) · empfohlener Radabstand 700 mm

Bügelstellung [°]	Anzahl Radstände	Art.-Nr.	EUR	KS
90	1	**9000 489 040**	**32,95**	ICF4
45	1	**9000 489 041**	**35,95**	ICF4



Lieferung ohne Inhalt bzw. Zubehör

Fahrradklemmbügel

zum Einbetonieren · Stahlkonstruktion feuerverzinkt · Haltebügel aus Rundstahl Ø 12 mm · Öffnung nach außen erweitert · für normale Räder (Reifenbreite bis 38 mm) · empfohlener Radabstand 700 mm

Ausführung	Bügelstellung [°]	Anzahl Radstände	Art.-Nr.	EUR	KS
1-seitig	90	1	**9000 489 225**	**45,95**	IXF4

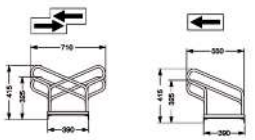



Lieferung ohne Inhalt bzw. Zubehör

Fahrradbügelparker

verschraubt · platzsparendes Parken der Fahrräder durch abwechselnde Tief-/Hochstellung · Radabstand 350 mm · stabile, feuerverzinkte Stahlkonstruktion mit robusten Rundrohr-Bügeln Ø 18 mm · wahlweise für ein- oder zweiseitige Radeinstellung · Bügelabstand für Reifenbreite bis 55 mm · zur Reihenverbindung und Bodenbefestigung geeignet · zerlegt im Karton, Schrauben und Montageanleitung beiliegend · einfache Montage

Ausführung	Anzahl Radstände	Länge [mm]	Art.-Nr.	EUR	KS
1-seitig	2	700	**9000 489 020**	**66,95**	IXF4
1-seitig	3	1050	**9000 489 021**	**81,95**	IXF4
1-seitig	4	1400	**9000 489 022**	**105,00**	IXF4
1-seitig	5	1750	**9000 489 023**	**129,00**	IXF4
1-seitig	6	2100	**9000 489 024**	**149,00**	IXF4
2-seitig	10	1750	**9000 489 025**	**245,00**	IXF4
2-seitig	12	2100	**9000 489 026**	**285,00**	IXF4

dancop





Mehrzweckspiegel

für Innen- und Außenbereich · zur Beobachtung von Produktionsabläufen und Arbeitsplätzen, von toten Ecken und Winkeln · zur Überprüfung von zwei Richtungen · ca. 110° Blickwinkel · Spiegelfläche aus stoßfestem Acryl (PMMA) · Rückwand und Rahmen aus weißem, schlagfestem und UV-stabilem Kunststoff · inkl. Halterung für Pfosten, Ø 50-85 mm · einfache Montage

H x B [mm]	Ø [mm]	max. Beobach-terabstand [m]	Gewicht [kg]	Art.-Nr.	EUR	KS
400 x 600	-	15	4,1	**9000 490 233**	**149,00**	IC33
-	600	15	4,9	**9000 490 236**	**165,00**	IC33
-	800	22	7,2	**9000 490 237**	**215,00**	IC33

dancop







Verkehrsspiegel

für Innen- und Außenbereich · Überwachung von Industriegeländen, Lager, Werkhallen, Straßenkreuzungen, toten Ecken und Winkeln · ca. 90° Blickwinkel · Rückwand und Rahmen aus weißem, schlagfestem und UV-stabilem Kunststoff, mit roten Reflektorstreifen, Spiegelfläche aus stoßfestem Acryl (PMMA) · inkl. Halterung für Pfosten Ø 50-85 mm · einfache Montage

H x B [mm]	max. Beobachter-abstand [m]	Gewicht [kg]	Art.-Nr.	EUR	KS
400 x 600	15	4,3	**9000 490 230**	**155,00**	IC33
600 x 800	22	6,8	**9000 490 231**	**235,00**	IC33
800 x 1000	27	11,0	**9000 490 232**	**299,00**	IC33

dancop







Sicherheits-/Verkehrsspiegel

für innen · EUvex Industriespiegel · Acryl · gelber Rahmen mit schwarzer Warnmarkierung · inkl. Standardhalterung zur Wand- und Pfostenmontage

H x B [mm]	Ø [mm]	max. Beob-achterab-stand [m]	Gewicht [kg]	Art.-Nr.	EUR	KS
-	600	15	3,7	**9000 490 241**	**165,00**	IX33
-	800	22	5,2	**9000 490 242**	**289,00**	IX33
400 x 600	-	15	3,3	**9000 490 243**	**159,00**	IX33
600 x 800	-	22	5,1	**9000 490 244**	**229,00**	IX33
800 x 1000	-	27	8,4	**9000 490 245**	**315,00**	IX33

dancop



Wandarm

zur Wandbefestigung für Spiegel

Rohr-Ø [mm]	Höhe [mm]	Gewicht [kg]	Art.-Nr.	EUR	KS
70	190	1,9	**9000 490 240**	**68,95**	IK33



Kontroll-/Sicherheitsspiegel

für innen · Diebstahlüberwachung in Geschäften und Werkhallen, Kassenbereichen · Rückwand schwarz, Spiegel aus Polymir, unzerbrechlich · inkl. Halterung: bei Ausführung Ø 400 und 600 mm für Wand und Decke, bei Ausführung Ø 800 mm für Wand und Pfosten Ø 60-90 mm

Ø [mm]	max. Beobachter-abstand [m]	Gewicht [kg]	Art.-Nr.	EUR	KS
400	4	1	**9000 490 212**	**65,95**	IXF7
600	8	3	**9000 490 213**	**98,95**	IXF7
800	15	5	**9000 490 214**	**209,00**	IXF7



Sicherheits-/Verkehrsspiegel

für innen und außen · zur Überprüfung von zwei Richtungen, ca. 90°-Blickwinkel · Beobachtung von Verkehr im Lager, in Werkhallen und auf Industriegeländen, von toten Ecken und Winkeln · Spiegel aus Polymir, unzerbrechlich und witterungsbeständig · Rückwand und Rahmen aus gelbem Kunststoff mit schwarzen Streifen · inkl. Halterung für Wand und Pfosten, Ø 60-90 mm

H x B [mm]	max. Beobachter-abstand [m]	Gewicht [kg]	Art.-Nr.	EUR	KS
400 x 600	9	10	**9000 490 215**	**235,00**	IXF7
600 x 800	20	17	**9000 490 216**	**375,00**	IXF7





Sicherheits-/Verkehrsspiegel

für innen und außen · zur Überprüfung von zwei Richtungen, ca. 90°-Blickwinkel · Beobachtung von Verkehr im Lager, in Werkhallen und auf Industriegeländen, von toten Ecken und Winkeln · Spiegel aus Polymir, unzerbrechlich und witterungsbeständig · Rückwand und Rahmen aus gelbem Kunststoff mit schwarzen Streifen · inkl. Halterung für Wand und Pfosten, Ø 60-90 mm

Ø [mm]	max. Beobachter-abstand [m]	Gewicht [kg]	Art.-Nr.	EUR	KS
600	11	11	**9000 490 219**	**249,00**	IXF7



Gabelstaplerspiegel

für vorne · zur Beobachtung von toten Ecken und Winkeln · extra weiter Blickwinkel für eine Rundumsicht von 180° · unzerbrechlich · witterungs- und vandalismusbeständig · inkl. Halterung · einfache Montage

H x B [mm]	max. Beobachter-abstand [m]	Gewicht [kg]	Art.-Nr.	EUR	KS
151 x 288	1	1	**9000 490 220**	**105,00**	IKF7



Gabelstaplerspiegel

für hinten · zur Beobachtung von toten Ecken und Winkeln · extra weiter Blickwinkel für eine Rundumsicht von 180° · unzerbrechlich · sehr robust · inkl. Halterung · einfache Montage

H x B [mm]	max. Beobachter-abstand [m]	Gewicht [kg]	Art.-Nr.	EUR	KS
128 x 258	1	0,7	**9000 490 221**	**63,95**	IKF7



Beobachtungsspiegel

für innen und außen · extra weiter Blickwinkel (ca. 180°) zur Überprüfung von 3 Richtungen · einsetzbar an allen gefährlichen Orten wie enge Straßen, Ausfahrten, Parkplätzen und zur Diebstahlüberwachung in Geschäften und Lagerhallen · **Spiegel unzerbrechlich, witterungs- und vandalismusbeständig** · einsetzbar in waagerechter oder senkrechter Position · inkl. Halterung für Wand und Pfosten, Ø 60-90 mm

H x B [mm]	max. Beobachter-abstand [m]	Gewicht [kg]	Art.-Nr.	EUR	KS
220 x 440	4	2,0	**9000 490 224**	**149,00**	IXF7
300 x 600	6	4,0	**9000 490 225**	**179,00**	IXF7

Schlauch- und Kabelbrücke

für Schläuche und Kabel bis Ø 40 mm · zum Schutz von Schläuchen oder Kabeln, die nicht dauerhaft verlegt sind · keine Befestigungen nötig · aus Vollgummi







L x B x H [mm] gelb	Art.-Nr.	EUR	KS
1200 x 210 x 65	**9000 480 230**	**105,00**	IX33
schwarz			
1200 x 210 x 65	**9000 480 231**	**105,00**	IX33

Schlauch- und Kabelbrücke

mit zwei Kanälen · zum Schutz von Schläuchen oder Kabeln, die nicht dauerhaft verlegt sind · Abmessung Kabelkanäle H 32 x B 30 mm · keine Befestigung nötig · aus schwarzem vulkanisiertem Vollgummi und rutschhemmende Oberfläche · mit gelben Schutzdeckel und Tragegriff · überfahrbar bis zu einem Achsgewicht von 8 t · Endlosmontage mit Zapfen/Nut-System



L x B x H [mm] schwarz/gelb	Ausführung	Gewicht [kg]	Art.-Nr.	EUR	KS
980 x 240 x 45	2 Kanäle	6,5	**9000 480 241**	**97,95**	IEH5

Schlauch- und Kabelbrücke

mit drei Kanälen · zum Schutz von Schläuchen oder Kabeln, die nicht dauerhaft verlegt sind · Abmessung Kabelkanäle H 50 x B 68/57/65 mm · keine Befestigung nötig · aus schwarzem vulkanisiertem Vollgummi und rutschhemmende Oberfläche · mit gelben Schutzdeckel und Tragegriff · überfahrbar bis zu einem Achsgewicht von 8 t · Endlosmontage mit Zapfen/Nut-System



L x B x H [mm] schwarz/gelb	Ausführung	Gewicht [kg]	Art.-Nr.	EUR	KS
900 x 500 x 70	3 Kanäle	16,5	**9000 480 244**	**145,00**	IEH5



Schlauch- und Kabelbrücke

mit fünf Kanälen · zum Schutz von Schläuchen oder Kabeln, die nicht dauerhaft verlegt sind · Abmessung Kabelkanäle H 35,3 x B 38 mm · keine Befestigung nötig · aus schwarzem vulkanisiertem Vollgummi und rutschhemmende Oberfläche · mit gelben Schutzdeckel und Tragegriff · überfahrbar bis zu einem Achsgewicht von 8 t · Endlosmontage mit Zapfen/Nut-System

L x B x H [mm] schwarz/gelb	Ausführung	Gewicht [kg]	Art.-Nr.	EUR	KS
900 x 500 x 50	5 Kanäle	17	**9000 480 247**	**145,00**	IEH5



Schlauch- und Kabelbrücke

mit zwei Kanälen · zum Schutz von Schläuchen oder Kabeln, die nicht dauerhaft verlegt sind · Abmessung Kabelkanäle H 32 x B 30 mm · keine Befestigung nötig · aus schwarzem vulkanisiertem Vollgummi und rutschhemmende Oberfläche · mit gelben Schutzdeckel und Tragegriff · überfahrbar bis zu einem Achsgewicht von 8 t · Endlosmontage mit Zapfen/Nut-System

Ausführung schwarz/gelb	Gewicht [kg]	Art.-Nr.	EUR	KS
links	2,6	**9000 480 242**	**58,95**	IKH5
rechts	2,6	**9000 480 243**	**58,95**	IKH5





Sperrbügel

Stahl, feuerverzinkt · **kippbar und abschließbar** mit Profilzylinder, mit 3 Schlüsseln, verschiedenschließend · Bodenplatte zum Aufschrauben (ohne Befestigungsmaterial) · Signalwirkung durch Reflexfolie

Ausführung	Ø [mm]	Breite [mm]	Art.-Nr.	EUR	KS
kippbar, zum Aufschrauben	60/40	760	**9000 490 019**	**179,00**	IXH5





Sperrpfosten

rund, Ø 75 mm · kippbar und abschließbar mit Profilzylinder, mit 3 Schlüsseln, verschiedenschließend · mit Spezialguss-Sockel zum Aufdübeln (ohne Befestigungsmaterial) · mit roten reflektierenden Leuchtstreifen

Material kippbar, zum Aufdübeln	Farbe	Höhe über Flur [mm]	Art.-Nr.	EUR	KS
Aluminium	natur	900	**9000 490 081**	**185,00**	IXH5

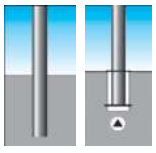



Sperrpfosten

rund Ø 76 mm · feuerverzinkt und pulverbeschichtet weiß, RAL 9010 HR · mit 3 rot reflektierenden Streifen

Material zum Einbetonieren	Farbe	Höhe über Flur [mm]	Art.-Nr.	EUR	KS
Stahl	rot-weiß	900	**9192 490 071**	**92,95**	IXH5
Mit Dreikantschloss und Bodenhülse					
Stahl	rot-weiß	900	**9192 490 074**	**215,00**	IXH5





Sperrpfosten

quadratisch 70 x 70 mm · kippbar und abschließbar, verzinkte Ausführung · mit Profilzylinder, mit 3 Schlüsseln, verschiedenschließend · mit Spezialguss-Sockel zum Aufdübeln (ohne Befestigungsmaterial) · mit roten reflektierenden Leuchtstreifen

Material kippbar, zum Aufdübeln	Farbe	Höhe über Flur [mm]	Art.-Nr.	EUR	KS
Stahl	silber	900	**9000 490 124**	**205,00**	IXH5





Sperrpfosten

quadratisch 70 x 70 mm · feuerverzinkt und pulverbeschichtet weiß, RAL 9010 HR · mit 3 rot reflektierenden Streifen

Material mit Bodenhülse	Farbe	Höhe über Flur [mm]	Art.-Nr.	EUR	KS
Stahl	rot-weiß	900	**9192 490 117**	**225,00**	IXH5



Dreikantschlüssel

gefertigt nach DIN 3223 · aus Stahlguss, verzinkt · M12-Schenkellänge des Dreikants 20 mm

Ausführung	Material	Art.-Nr.	EUR	KS
ohne Haken	Stahlguss	**9000 490 110**	**13,75**	IKH5



Dreikantschlüssel

gefertigt nach DIN 3223 · aus Stahlguss · der vordere Haken ist zum Öffnen von Sicherheitsverschlüssen an Pfosten, das T-Stück am Ende für die Entriegelung von Abdeckkappen · M12-Schenkellänge des Dreikants 20 mm

Ausführung	Material	Art.-Nr.	EUR	KS
mit Haken	Stahlguss	**9000 490 111**	**15,95**	IKH5

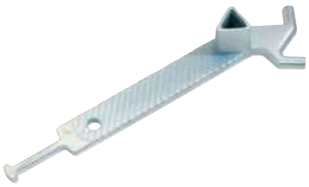

Dreikantschlüssel DIN 3223

gefertigt nach DIN 3223 · zur Betätigung eines Überflurhydranten nach DIN 3222 (DIN EN 14384) · aus Temperguss · der vordere Haken ist zum Öffnen von Sicherheitsverschlüssen an Pfosten, das T-Stück am Ende für die Entriegelung von Abdeckkappen

Ausführung	Material	Art.-Nr.	EUR	KS
mit Haken	Temperguss	**9000 490 120**	**13,50**	IX56



Absperrkette

Polypropylencarbonat · Flachprofil 11 x 9 mm · Länge 3 m · Gewicht 0,41 kg · mit zwei Universalhaken

Farbe	Kettenstärke [mm]	Art.-Nr.	EUR	KS
rot/weiß	9	**9000 490 024**	**13,50**	ICG5
gelb/schwarz	9	**9000 480 222**	**13,50**	ICG5







Sperrpfosten

aus elastischem Kunststoff · flexibler Pfosten, der nachdem Anfahren oder Überfahren in die Ursprungsform zurückgeht · zum Aufschrauben, inkl. Befestigungsmaterial (Schrauben und Dübel)

Material zum Aufschrauben	Farbe	Höhe über Flur [mm]	Art.-Nr.	EUR	KS
Kunststoff	orange/weiß	750	**9000 490 020**	**67,95**	IEG5
Kunststoff	weiß/rot	750	**9000 490 021**	**57,95**	IEG5
Kunststoff	schwarz/gelb	750	**9000 490 022**	**67,95**	IEG5
Kunststoff	orange/weiß	1000	**9000 490 026**	**80,95**	IEG5
Kunststoff	weiß/rot	1000	**9000 490 027**	**74,95**	IEG5
Kunststoff	schwarz/gelb	1000	**9000 490 028**	**77,95**	IEG5



Sperrpfosten

Polypropylencarbonat · Pfosten Ø 63 x H 1000 mm · schnelle Verbindung des Fußes mit dem Pfosten durch Bajonettverschluss · Pfosten rot mit 2 weißen, reflektierenden Streifen · mit Öse am Pfostenkopf

Material zum Aufstellen	Farbe	Höhe über Flur [mm]	Art.-Nr.	EUR	KS
PPC	rot/weiß	1000	**9000 490 023**	**36,95**	ICG5
PPC	gelb/schwarz	1000	**9000 480 220**	**35,95**	ICG5



Sperrpfostenset

Polypropylencarbonat · Pfosten Ø 63 x H 1000 mm · Fuß 370 x 75 mm · schnelle Verbindung des Fußes mit dem Pfosten durch Bajonettverschluss · Pfosten rot mit 2 weißen, reflektierenden Streifen · mit Öse am Pfostenkopf

Farbe		Art.-Nr.	EUR	KS
rot/weiß	🚚	**9000 490 018**	**229,00**	IBG5
gelb/schwarz	🚚	**9000 480 221**	**219,00**	IBG5

NEU





Gurtpfosten

für den Außenbereich · Gurtpfosten aus PVC Höhe 970 mm mit 3 Gurtaufnahme · selbstaufrollender Gurt · Länge 3,7 m · zum Einhängen in Pfosten oder Wandhalter (Zubehör) · Fuß-Ø 380 mm

Gurt	Pfosten	Fuß	Gurtlänge [m]	Art.-Nr.	EUR	KS
schwarz/gelb	schwarz	Vollgummi	3,7	**9109 489 865**	**115,00**	IXI0
rot/weiß	rot	Vollgummi	3,7	**9109 489 869**	**115,00**	IXI0
schwarz/gelb	gelb	Vollgummi	3,7	**9109 489 873**	**115,00**	IXI0

NEU



Gurtpfosten

mit selbst aufrollendem Gurtband, dadurch effektive und schnelle Möglichkeit Gefahrenbereiche in Produktion oder im Lager abzusperren · Gurtpfosten Höhe 1000 mm, mit
4 Längsrillen im Aluminium-Rohr · 3 Gurtaufnahmen und ein Gurtauszug · mit selbstaufrollendem Gurt zum Einhängen in Pfosten oder Wandhalter (Zubehör) · Gurtband in den Ausführungen gelb/schwarz quergestreift (Pfosten = gelb) bzw. rot/weiß quergestreift (Pfosten = rot) erhältlich

Gurt	Pfosten	Fuß	Gurtlänge [m]	Art.-Nr.	EUR	KS
gelb/ schwarz	gelb	Gusseisen	2,3	**9109 489 920**	**169,00**	IXI0
rot/weiß	rot	Gusseisen	2,3	**9109 489 921**	**169,00**	IXI0
gelb/ schwarz	gelb	Gusseisen	3,7	**9109 489 924**	**229,00**	IXI0
rot/weiß	rot	Gusseisen	3,7	**9109 489 925**	**229,00**	IXI0





Gurtkassette

Kassette zum Anschrauben an Wänden, Regalen, etc., dadurch flexibler einsetzbar · Gehäuse aus Aluminium auch für den Außeneinsatz geeignet · drehbare Kassette passt sich der Gehrichtung an, das vermindert Gurtverschleiß · mit integrierter Fliehkraftbremse für eine kontrolllierte Rückführung des Gurtbandes · Ø 170 x H 215 mm · Gurtlänge 12 m, bzw. 22 m
Hinweis: Wandbefestigung (Gegenhalterung) im Lieferumfang nicht enthalten siehe Zubehör

Gurtlänge [m]	Gurt	Gehäuse Farbe	Art.-Nr.	EUR	KS
12	rot/weiß	schwarz	**9109 489 874**	**269,00**	ICI0
22	rot/weiß	schwarz	**9109 489 878**	**329,00**	ICI0
12	schwarz/gelb	schwarz	**9109 489 876**	**269,00**	ICI0
22	schwarz/gelb	schwarz	**9109 489 880**	**329,00**	ICI0



Wandhalter

für Gurtpfosten und Wandgurt · zur Aufnahme des Gurtbandes

	Art.-Nr.	EUR	KS
	9109 489 959	**10,95**	ICI0

DURABLE



NEU



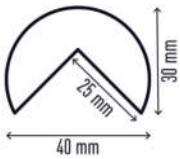

9000 480 100

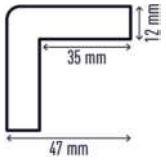

9000 480 101

Eckschutz

selbstklebend · flexibles Eckschutzprofil aus Polyurethan-Schaum · zum Einsatz im Innenbereich · ideal für die Nutzung in Fertigung, Versand und Lager, Kellern, Treppenhäusern, Garagen, an Wänden und Unterzügen, Regalen und Schränken sowie an Maschinen, Lagertrolleys etc. · zum Schützen und Markieren von Gefahrenstellen, mildert Stoßverletzungen ab · Profile können mit scharfem Cutter-Messer auf Wunschlänge gekürzt werden · Farbtöne gemäß ASR A1.3 ähnlich RAL 1003/9004 (signalgelb/Signalschwarz) · Brandprüfung nach DIN EN 13501-1 Klasse E · temperaturbeständig von -30 °C bis + 70°C

Typ	Länge [mm]	Farbe	Art.-Nr.	EUR	KS
C25R	1000	gelb/schwarz	**9000 480 100**	**24,95**	IX41
C35	1000	gelb/schwarz	**9000 480 101**	**24,95**	IX41

DURABLE

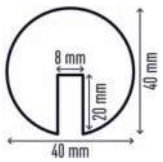

9000 480 102

NEU



Kantenschutz

selbstklebend · flexibles Kantenschutzprofil aus Polyurethan-Schaum · zum Einsatz im Innenbereich · ideal für die Absicherung von Regalen, Stoßkanten, T-Trägern etc. in Fertigung, Versand und Lager, Kellern, Treppenhäusern und Garagen · zum Schützen und Markieren von Gefahrenstellen, mildert Stoßverletzungen ab und verhindert Beschädigungen an Fahrzeugen und Transportwagen · Profile können mit scharfem Cutter-Messer auf Wunschlänge gekürzt werden · Farbtöne gemäß ASR A1.3 ähnlich RAL 1003/9004 (Signalgelb/Signalschwarz) · Brandprüfung nach DIN EN 13501-1 Klasse E · temperaturbeständig von -30°C bis + 70°C · Breite Aussparung: 8 mm

Typ	Länge [mm]	Farbe	Art.-Nr.	EUR	KS
E8R	1000	gelb/schwarz	**9000 480 102**	**24,95**	IX41

NEU

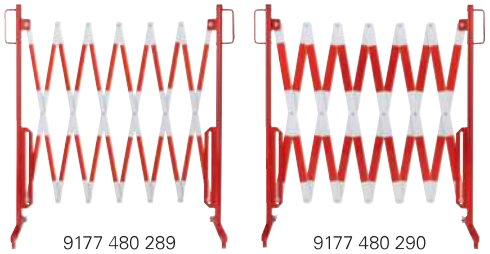

9177 480 289

9177 480 290

Scherengitter

schnelle Absperrung von Bereichen aller Art · robuste Stahlkonstruktion, Flachstahl 25 x 4 mm oder besonders robust in 40 x 5 mm · lackiert und mit beidseitig aufgebrachter Warnmarkierung in rot/weiß (reflektierend) oder schwarz/gelb (nicht reflektierend) · zusammenfaltbar · Fußbreite 500 mm · Höhe 1000 mm

Länge [mm]	Materialstärke [mm]	Art.-Nr.	EUR	KS
3600	25 x 4	**9177 480 289**	**159,00**	IK33
4000	40 x 5	**9177 480 290**	**229,00**	IK33





Absperrgitter

für den Innen- und Außenbereich · unübersehbar und leicht durch die 16 beweglichen Elemente am gewünschten Gefahrenbereich einsetzbar – als gerade Absperrung, gebogen oder im Kreis · 2 spurlose Laufrollen ermöglichen im geschlossenem Zustand einen schnellen Einsatz vor Ort · gelb, aus Polyethylen · Länge 4 m komplett ausgeklappt · H 1000 x B 600 x T 350 mm

Material	Farbe	Art.-Nr.	EUR	KS
Polyethylen	gelb	**9001 477 000**	**639,00**	ICE2





Leitschwelle

PVC (gummiartig) · gute Signalwirkung durch gelbe Streifen · öl- und UV-beständig, sowie temperaturunempfindlich · L 1000 x B 150 x H 60 mm · Gewicht: 5,5 kg · inklusive Befestigungsmaterial

Farbe	Ausführung	Art.-Nr.	EUR	KS
schwarz	mit gelben Reflexstreifen	**9000 490 044**	**74,95**	IKG5





Markierungsknopf

aus Polypropylencarbonat · Farbe gelb · mit weißen/roten Reflektoren · für dauerhafte Markierung · inkl. Drehstiftnägel · VE = 10 Stück

B x L x H [mm]	Art.-Nr.	EUR	KS
120 x 140 x 25	**9000 490 030**	**45,95** [1]	IXG5

[1] Preis per VE





Radstopper

PVC (gummiartig) · ideal zur frontalen (Radanschlag) oder seitlichen Abgrenzung von Parkplätzen geeignet · hohe Signalwirkung durch einseitig reflektierende Streifen · öl- und UV-beständig, sowie temperaturunempfindlich · L 500 x B 160 x H 100 mm · Gewicht 2,45 kg · inklusive Befestigungsmaterial

Farbe	Ausführung	Art.-Nr.	EUR	KS
schwarz	mit gelben Reflexstreifen	**9000 490 045**	**41,95**	IKG5





Leitschwelle

aus Polypropylencarbonat · hohe Signalwirkung durch retroreflektierende Streifen · sehr gute Witterungs- und Temperaturbeständigkeit · L 1170 x B 150 x H 50 mm · Gewicht 2,4 kg · inklusive Befestigungsmaterial

Farbe	Ausführung	Art.-Nr.	EUR	KS
gelb	mit roten Reflexstreifen	**9000 490 040**	**48,95**	IKG5
weiß	mit roten Reflexstreifen	**9000 490 041**	**48,95**	IKG5







Leitschwelle

mit Reflexstreifen · ideal für die Abgrenzung von Parkbuchten oder Fahrwegen · H 600 x B 260 x T 160 mm · Leitschwelle, gelb aus PPC · Reflexstreifen, orange aus TPU · Gewicht 0,84 kg · inklusive Befestigungsmaterial

	Art.-Nr.	EUR	KS
	9000 490 042	**41,95**	IKG5

SULO

Abfallbehälter

nach DIN 30713 · schlagzäher, UV-stabilisierter Kunststoff · korrosionsgeschützte Metallteile · mit Regenhaube · einfache Montage an Pfählen, Masten und Wänden · zur Entleerung Schloss mit Dreikantschlüssel (Zubehör) öffnen, Behälter nach vorne ziehen und herausheben



Lieferung ohne Inhalt bzw. Zubehör



Lieferung ohne Inhalt bzw. Zubehör

H x B x T [mm]	Inhalt [l]	Farbe	Gewicht [kg]	Art.-Nr.	EUR	KS
650 x 395 x 250	50	orange	5,0	**9000 491 025**	**94,95**	ICG1
650 x 395 x 250	50	grün	5,0	**9000 491 027**	**94,95**	ICG1

SULO

Dreikantschlüssel

für Abfallbehälter Art.-Nr. 9000 491 025 und 9000 491 027



Dreikant [mm]	Art.-Nr.	EUR	KS
8	**9000 491 033**	**5,75**	ICG1

RENNER

Abfallbehälter

Stahlblech · feuerverzinkt · Wasserabfluss durch gelochtes Bodenblech · zur Montage an Wand und Pfosten · komplett mit Befestigungsschiene und Schlüssel



Ø x H [mm]	Inhalt [l]	Farbe	Gewicht [kg]	Art.-Nr.	EUR	KS
330 x 430	35	verzinkt	5,1	**9000 491 045**	**119,00**	ICA9





Abfallkorb

aus punktgeschweißtem und verstärktem Drahtgitter (2 mm), verzinkt · Maschenweite ca. 25 x 15 mm · Korpus rund, mit Blechkranz · mit 4 Standfüßen aus 8 mm starkem Rundeisen

Ø x H [mm]	Inhalt [l]	Art.-Nr.	EUR	KS
400 x 600	75	**9194 491 020**	**96,95**	IBZ9
500 x 600	118	**9194 491 021**	**115,00**	IBZ9

Abfallkorb

aus punktgeschweißtem und verstärktem Drahtgitter, verzinkt · Korpus halbrund · Boden (gelocht) und Korbsockel aus Stahlblech · zum Aufhängen oder Anschließen an Schiene Art.-Nr. 9194 491 023 oder Ständer Art.-Nr. 9194 491 024

H x B x T [mm]	Inhalt [l]	Art.-Nr.	EUR	KS
400 x 430 x 210	27	**9194 491 022**	**45,95**	IBZ9

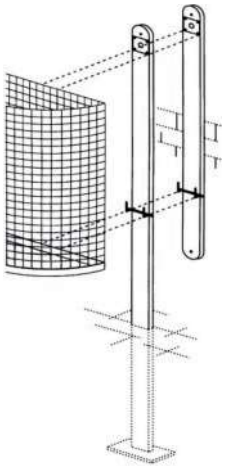

Befestigungsschiene
zur Befestigung an Mauerwerk · für Abfallkorb Art.-Nr. 9194 491 022 · mit Schloss und Schlüssel · Stahl

Art.-Nr.	EUR	KS
9194 491 023	**39,95**	IBZ9

Rubbermaid Commercial Products



Standascher
aus Edelstahl · Ständer aus Stahlblech und schwarz beschichtet · wetterfest - geschwungener Verschluss verhindert Eindringen von Regenwasser · Bodenplatte lässt sich am Boden festschrauben · großes Fassungsvermögen, leicht zu entleeren

Ø x H [mm]	Ausführung	Farbe	Art.-Nr.	EUR	KS
394 x 1000	rund	silber	**9000 491 234**	**369,00**	ICE2

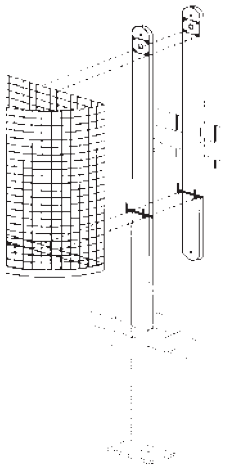

Eisenständer
zum Einbetonieren · für Abfallkorb Art.-Nr. 9194 491 022 · verzinkt · Höhe 1400 mm · mit Schloss und Schlüssel

Art.-Nr.	EUR	KS
9194 491 024	**77,95**	IBZ9

Rubbermaid Commercial Products



Standascher
aus Stahlblech und schwarz beschichtet · wetterfest - geschwungener Verschluss verhindert Eindringen von Regenwasser · Bodenplatte lässt sich am Boden festschrauben · großes Fassungsvermögen, leicht zu entleeren

Ø x H [mm]	Farbe	Art.-Nr.	EUR	KS
394 x 1054	schwarz	**9000 491 235**	**365,00**	ICE2

SULO



Universalschellenband
für Abfallbehälter · für Pfostenbefestigung · zur Befestigung werden 2 Schellen benötigt

Art.-Nr.	EUR	KS
9000 491 034	**12,25**	ICG1

Rubbermaid Commercial Products



Lieferung ohne Inhalt bzw. Zubehör

SULO



Rohrpfosten
Stahlrohr, feuerverzinkt · für die freistehende Montage von Abfallbehältern, Verkehrsspiegeln usw. · zum Einbetonieren oder Eingraben · mit Kunststoff-Schutzkappe

Lieferung ohne Inhalt bzw. Zubehör

Länge [mm]	Rohr-Ø [mm]	Art.-Nr.	EUR	KS
1500	49	**9000 491 035**	**56,95**	IKG1





Lieferung ohne Inhalt bzw. Zubehör

Standascher
Korpus aus robustem, UV-beständigen Polyethylen, schwarz · Innenbehälter aus galvanisiertem Stahl · Zigaretten-Ausdrückplatte aus Edelstahl · Bodenplatte lässt sich am Boden festschrauben

H x B x T [mm]	Farbe	Art.-Nr.	EUR	KS
1029 x 357 x 357	schwarz	**9000 491 236**	**219,00**	ICE2

CEMO



Streugutbehälter

Behälter grau und Deckel orange aus glasfaserverstärktem Kunststoff, UV-beständig, dauerhaft formstabil, korrosionsbeständig, wetterfest · Federverschluss aus Edelstahl und selbstschließend · einfaches Öffnen von außen und innen · Stapelbar mit geschlossenem Deckel für eine platzsparende Lagerung

L x B x H [mm]	Inhalt [l]	Ausführung	Art.-Nr.	EUR	KS
890 x 600 x 640	200	ohne Entnahmeöffnung	**9000 491 204**	**355,00**	IX24

CEMO



Handschaufel

UV-stabilisierte und praktisch bruchfeste Schaufel aus Polypropylen (PP) · **geringes Gewicht und hohe Widerstandsfähigkeit** · Oberfläche ist nicht haftend und optimal für den Umgang mit aggressiven Stoffen wie z.B. Streusalz

Länge [mm]	Blattmaß [mm]	Art.-Nr.	EUR	KS
310	190 x 140 x 75	**9190 491 280**	**15,75**	IX24

CEMO



Lieferung
wohne Inhalt bzw. Zubehör



Allzweckschaufel

UV-stabilisierte und praktisch bruchfeste Schaufel aus Polypropylen (PP) · geringes Gewicht und hohe Widerstandsfähigkeit · Oberfläche ist nicht haftend und **optimal für den Umgang mit aggressiven Stoffen wie z.B. Streusalz** · D-Griff für ergonomisches und effizientes Arbeiten

Länge [mm]	Blattmaß [mm]	Art.-Nr.	EUR	KS
1050	350 x 260 x 80	**9190 491 283**	**88,95**	IX24

CEMO



Streugutwagen

Composite-Rahmen · Kunststoffbehälter, gelb · Gummiräder luftbereift mit Winterprofil · mit klappbarem Ständerfuß · für mittlere Streuflächen · Streubreite 1-4 m · 6 Streustufen mit Streumengenregler · Lieferung erfolgt vormontiert

Inhalt [l]	Art.-Nr.	EUR	KS
20	**9000 491 259**	**339,00**	IB24

CEMO



Streugutwagen

Composite-Rahmen · Kunststoffbehälter, gelb · Gummiräder luftbereift mit Winterprofil · mit klappbarem Ständerfuß · für mittlere Streuflächen · Streubreite 1-4 m · 6 Streustufen mit Streumengenregler · Lieferung erfolgt vormontiert

Inhalt [l]	Art.-Nr.	EUR	KS
35	**9000 491 260**	**415,00**	IB24

CRAEMER



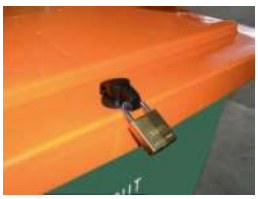





Lieferung
ohne Vorhängeschloss

Streugutbehälter

aus hochfestem, frostbeständigem Kunststoff, HDPE für Temperaturen von -30 °C bis +70 °C · Farbe grün · Deckel orange · mit verzinkten Leisten und Rückfallsicherung · robuste Scharniere verbinden den strapazierfähigen Deckel mit dem Behälter · Verschlussvorrichtung für Vorhängeschloss · aus transporttechnischen Gründen ist der Deckel nicht montiert

L x B x H [mm]	Inhalt [l]	Ausführung	Art.-Nr.	EUR	KS
790 x 605 x 775	210	ohne Entnahmerutsche	**9000 491 220**	**195,00**	IX30
945 x 725 x 930	400	ohne Entnahmerutsche	**9000 491 224**	**249,00**	IX30

Für alle Aufgaben und Organisationsformen

KOMPETENZ RUND UMS BÜRO

Soennecken

Die Soennecken eG gehört im Großkundengeschäft zu den führenden deutschen Büroartikel-Anbietern. Zu unseren Kunden zählen namhafte Unternehmen aus allen Bereichen. Als Komplettversorger aus einer Hand bieten wir Ihnen nicht nur Bürobedarf, sondern ein effizientes C-Artikel-Management, das Ihnen erlaubt, sich ganz auf den Erfolg Ihres Kerngeschäfts zu konzentrieren.

Auszug aus dem Sortiment

- Ordnen und Registrieren
- Papiere und Blöcke
- Etiketten, Formulare und Kalender
- Schreiben und Korrigieren
- Schule und Kreativ
- Kleben und Versenden
- Rund um den Schreibtisch
- Präsentieren und Planung
- Mobil und Unterwegs
- Bürotechnik
- EDV
- Tinte und Toner

Soennecken in Zahlen

- Mehr als 15.000 Artikel stets am Lager
- 1.000 Markenartikelhersteller sowie eine große Produktauswahl der Marke Soennecken
- 99,7 % Lieferfähigkeit

Bitte sprechen Sie uns an!







9000 482 809

Armlehne

Kunststoff, schwarz · passend für Bürodrehstühle Art.-Nr.9000 482 805-9000 482 807, 9000 482 900-9000 482 901, 9103 482 790-9103 482 793, 9103 482 875-9103 482 876 und 9103 482 879

Ausführung	Art.-Nr.	EUR	KS
höhenverstellbar	**9000 482 809**	**46,95** [1]	IXG9

[1] Preis per Paar





9000 482 795 9000 482 798

Rollen

lastabhängig gebremste Sicherheits-Doppelrollen · Satz mit 5 Rollen

Ausführung	Rollen-Ø [mm]	Art.-Nr.	EUR	KS
für harte Böden	50	**9000 482 795**	**15,75**	ICG9
für weiche Böden	50	**9000 482 798**	**10,95**	ICG9

Bürodrehstuhl

mit Permanent-Kontakt-Technik (ohne Armlehnen) · für überwiegend sitzende Tätigkeiten · stabiles Fußkreuz mit schwarzer Kunststoffabdeckung · ergonomische Rückenlehne mit integrierter Lendenwirbelstütze · Bandscheibensitz mit Beckenstütze · breite Abdeckung des Neigegelenkes · Bezug 100 % Polypropylen · Sitzfläche B 460 x T 460 mm · **Lehnenhöhe 580 mm** · Rollen für weiche Böden

Lieferung erfolgt zerlegt

Polsterfarbe	Sitzhöhenverstellung [mm]	Art.-Nr.	EUR	KS
schwarz	420-550	**9000 482 805**	**109,00**	IRG9
anthrazit	420-550	**9000 482 806**	**109,00**	IRG9
royalblau	420-550	**9000 482 807**	**109,00**	IRG9





Armlehne

Kunststoff, schwarz · passend zu Bürodrehstuhl 9000 482 871

Ausführung	Art.-Nr.	EUR	KS
starr	**9000 482 875**	**58,95** [1]	IXG9

[1] Preis per Paar





9000 482 796 9000 482 799

Rollen

lastabhängig gebremste Sicherheits-Doppelrollen · Satz mit 5 Rollen

Ausführung	Rollen-Ø [mm]	Art.-Nr.	EUR	KS
für harte Böden	55	**9000 482 796**	**15,75**	ICG9
für weiche Böden	55	**9000 482 799**	**10,95**	ICG9

Bürodrehstuhl

mit Permanent-Kontakt-Technik (ohne Armlehnen) · für überwiegend sitzende Tätigkeiten · stabiles Fußkreuz mit schwarzer Kunststoffabdeckung · Spezial-Flachsitz mit Knierolle und eingearbeiteter Beckenstütze · Rückenlehne mit integrierter Lendenwirbelstütze, stufenlos höhenverstellbar · Komfort-Permanentkontaktmechanik zur Verstellung der Rückenneigung · Bezug 100% Polypropylen · Sitzfläche B 480 x T 480 mm · **Lehnenhöhe 580 mm** · Rollen für weiche Böden

Lieferung erfolgt zerlegt

Polsterfarbe	Sitzhöhenverstellung [mm]	Art.-Nr.	EUR	KS
schwarz	420-550	**9000 482 871**	**139,00**	IXG9



Bürodrehstuhl

mit Permanent-Kontakt-Technik (ohne Armlehnen) · für überwiegend sitzende Tätigkeiten · Fußkreuz mit schwarzer Kunststoffabdeckung · Rückenlehne **mit integrierter Lendenwirbelstütze** · ergonomische Rückenlehne mit atmungsaktivem Netzbezug 100 % Polyester · Bandscheibensitz stufenlos höhenverstellbar · Rückenlehne in der Höhe verstellbar · Bezug 100 % Polypropylen · Sitzfläche B 480 x T 480 mm · **Lehnenhöhe 550 mm** · Rollen für weiche Böden

Lieferung erfolgt zerlegt

Polsterfarbe	Sitzhöhenverstellung [mm]	Art.-Nr.	EUR	KS
schwarz	430-510	**9000 482 900**	**155,00**	IXG9
blau	430-510	**9000 482 901**	**155,00**	IXG9



9000 482 809

9000 482 865

Armlehne

Kunststoff, schwarz · passend zu Bürodrehstühlen Art.-Nr. 9000 482 900-9000 482 901

Ausführung	Art.-Nr.	EUR	KS
starr	**9000 482 865**	**35,95** [1]	IXG9
höhenverstellbar	**9000 482 809**	**46,95** [1]	IXG9

[1] Preis per Paar



9000 482 795 9000 482 798

Rollen

lastabhängig gebremste Sicherheits-Doppelrollen · Satz mit 5 Rollen

Ausführung	Rollen-Ø [mm]	Art.-Nr.	EUR	KS
für harte Böden	50	**9000 482 795**	**15,75**	ICG9
für weiche Böden	50	**9000 482 798**	**10,95**	ICG9





Bürodrehstuhl

mit Permanent-Kontakt-Technik · (ohne Armlehnen) · für überwiegend sitzende Tätigkeit · Fußkreuz mit schwarzer Kunststoffabdeckeung · ergonomische Rückenlehne mit besonderer Ausformung stützt den gesamten Rückenbereich bis in den Seitenbereich · Rückenlehne in der Höhe und Neigung verstellbar · stufenlose Sitzhöhenverstellung · Bezug 100% Polypropylen · Sitzfläche B 480 x T 440 mm · stufenlose Sitzhöhenverstellung · **Lehnenhöhe 600 mm** · Rollen für weiche Böden

Lieferung erfolgt zerlegt

Polsterfarbe	Sitzhöhenverstellung [mm]	Art.-Nr.	EUR	KS
schwarz	420-550	**9103 482 790**	**155,00**	ICG9
anthrazit	420 - 550	**9103 482 791**	**155,00**	ICG9
royalblau	420 - 550	**9103 482 792**	**155,00**	ICG9



9000 482 809

9103 482 865

Armlehne

schwarz · passend für Bürodrehstuhl 9103 482 790 - 9103 482 793

Ausführung	Art.-Nr.	EUR	KS
starr	**9103 482 795**	**40,95** [1]	IEG9
höhenverstellbar	**9000 482 809**	**46,95** [1]	IXG9

[1] Preis per Paar



9000 482 795 9000 482 798

Rollen

lastabhängig gebremste Sicherheits-Doppelrollen · Satz mit 5 Rollen

Ausführung	Rollen-Ø [mm]	Art.-Nr.	EUR	KS
für harte Böden	50	**9000 482 795**	**15,75**	ICG9
für weiche Böden	50	**9000 482 798**	**10,95**	ICG9









Bürodrehstuhl

mit Synchron-Technik · (mit Armlehne) · für überwiegend sitzende Tätigkeiten · Kunststofffußkreuz, schwarz · Rückenlehne mit atmungsaktivem Netzbezug und höhenverstellbarer Lordosenstütze · Federkraft passt sich automatisch dem Nutzgewicht an, durch eine Drehkurbel feinjustierbar · Rückenneigung durch Wegbegrenzung 4-stufig einstellbar · Sitztiefenverstellung 75 mm mittels Schiebesitz · Armlehnen höhen- und breitenverstellbar · Bezug Polster 100% Polyester, Netzrückenlehne 100% PES · Sitzfläche B 455 x T 410-485 mm · **Lehnenhöhe 575 mm** · Rollen für weiche Böden

Lieferung erfolgt zerlegt

Polsterfarbe	Sitzhöhenverstellung [mm]	Art.-Nr.	EUR	KS
schwarz/schwarz	420-540	**9000 482 930**	**339,00**	IXG9
schwarz/weiss	420-540	**9000 482 931**	**339,00**	IXG9
schwarz/grau	420-540	**9000 482 932**	**339,00**	IXG9
schwarz/mint	420-540	**9000 482 933**	**339,00**	IXG9
schwarz/petrol	420-540	**9000 482 934**	**339,00**	IXG9

Bürodrehstuhl

mit Synchron-Technik · (mit Armlehne) · für überwiegend sitzende Tätigkeiten · Kunststofffußkreuz, schwarz · Rückenlehne mit atmungsaktivem Netzbezug und höhenverstellbarer Lordosenstütze · Federkraft passt sich automatisch dem Nutzgewicht an, durch eine Drehkurbel feinjustierbar · Rückenneigung durch Wegbegrenzung 4-stufig einstellbar · Muldensitz mit integrierter 3D-Bewegung für eine dreidimensional bewegliche Sitzfläche · Sitztiefenverstellung 75 mm mittels Schiebesitz · Armlehnen höhenverstellbar · Bezug Polster 100% Polyester, Netzrückenlehne 100% Polyester · Sitzfläche B 455 x T 410-475 mm · **Lehnenhöhe 575 mm** · Rollen für weiche Böden

Lieferung erfolgt zerlegt

Polsterfarbe	Sitzhöhenverstellung [mm]	Art.-Nr.	EUR	KS
schwarz	450-570	**9000 482 935**	**389,00**	IBG9
grau	450-570	**9000 482 936**	**389,00**	IBG9
mint	450-570	**9000 482 937**	**389,00**	IBG9
petrol	450-570	**9000 482 938**	**389,00**	IBG9



9000 482 793

Rollen

lastabhängig gebremste Sicherheits-Doppelrollen · Satz mit 5 Rollen

Ausführung	Rollen-Ø [mm]	Art.-Nr.	EUR	KS
für harte Böden	65	**9000 482 793**	**20,95**	ICG9
für weiche Böden	65	**9000 482 794**	**18,75**	ICG9



NEU



9000 482 940

9000 482 941

Bürodrehstuhl Head Point SY

mit Punkt-Synchron-Technik (mit Armlehnen) · für überwiegend sitzende Tätigkeiten · Kunststofffußkreuz, schwarz · ergonomisch taillierte Rückenlehne, über Rastermechanik verstellbar, mit integrierte Lendenwirbelstütze · Körpergewichtseinstellung individuell einstellbar, mehrfach arretierbar · mit bequemen Muldensitz · Armlehnen höhenverstellbar · Bezug Polster 100% Polyester, Netzrückenlehne 100% Polyester · Sitzfläche B 470 x T 470 mm · **Lehnenhöhe 590 mm** · Rollen für weiche Böden

Lieferung erfolgt zerlegt

Polsterfarbe	Sitzhöhenverstellung [mm]	Art.-Nr.	EUR	KS
schwarz / schwarz	390-510	**9000 482 940**	**255,00**	KV00
blau / schwarz	390-510	**9000 482 941**	**255,00**	KV00



9000 482 793

Rollen

lastabhängig gebremste Sicherheits-Doppelrollen · Satz mit 5 Rollen

Ausführung	Rollen-Ø [mm]	Art.-Nr.	EUR	KS
für harte Böden	65	**9000 482 793**	**20,95**	ICG9
für weiche Böden	65	**9000 482 794**	**18,75**	ICG9







9000 482 946



9000 482 945

9000 482 947

Bürodrehstuhl

mit Synchron-Technik (ohne Armlehnen) · für überwiegend sitzende Tätigkeiten · stabiles Polyamid-Fußkreuz in schwarz · Rückenlehne mit atmungsaktiver Netzbespannung schwarz, in Höhe und Neigung verstellbar · Flachsitz höhenverstellbar, mit abgerundeter Sitzvorderkante · Bezug 100 % Polypropylen, Netz 100 % Polyester · Sitzfläche B 480 x T 480 mm · **Lehnenhöhe 580 mm** · Rollen für weiche Böden

Lieferung erfolgt zerlegt

Polsterfarbe	Sitzhöhenverstellung [mm]	Art.-Nr.	EUR	KS
schwarz/schwarz	460-560	**9000 482 945**	**169,00**	IXG9
schwarz/hellgrau	460-560	**9000 482 946**	**169,00**	IXG9
schwarz/blau	450-550	**9000 482 947**	**169,00**	IXG9





9000 482 948

9000 482 949



9000 482 950

Bürodrehstuhl

mit Synchron-Technik (ohne Armlehnen) · für überwiegend sitzende Tätigkeiten · stabiles Polyamid-Fußkreuz in schwarz · Rückenlehne mit kaschiertem Polster, in Höhe und Neigung verstellbar · Flachsitz höhenverstellbar, mit abgerundeter Sitzvorderkante (Knierolle) · Bezug 100 % Trevira CS · Sitzfläche B 480 x T 480 mm · **Lehnenhöhe 580 mm** · Rollen für weiche Böden

Lieferung erfolgt zerlegt

Polsterfarbe	Sitzhöhenverstellung [mm]	Art.-Nr.	EUR	KS
schwarz	450-550	**9000 482 948**	**189,00**	IXG9
anthrazit	450-550	**9000 482 949**	**189,00**	IXG9
blau	450-550	**9000 482 950**	**189,00**	IXG9



Armlehne

Kunststoff, schwarz · passend für Bürodrehstühle Art.-Nr. 9000 482 945, 9000 482 946, 9000 482 947, 9000 482 948, 9000 482 949 und 9000 482 950

Ausführung	Art.-Nr.	EUR	KS
höhenverstellbar	**9000 482 951**	**50,95** [1]	IXG9

[1] Preis per Paar





9000 482 795

9000 482 798

Rollen

lastabhängig gebremste Sicherheits-Doppelrollen · Satz mit 5 Rollen

Ausführung	Rollen-Ø [mm]	Art.-Nr.	EUR	KS
für harte Böden	50	**9000 482 795**	**15,75**	ICG9
für weiche Böden	50	**9000 482 798**	**10,95**	ICG9



110 kg TRAGFÄHIGKEIT

Intertek GS geprüfte Sicherheit

Bürodrehstuhl

mit Synchron-Technik (ohne Armlehnen) · für überwiegend sitzende Tätigkeiten · Kunststoff-Fußkreuz schwarz · ergonomische Rückenlehne mit seitlichen Polstern zur Fixierung des Rückens · Muldensitz mit seitlichen Polstern zur Fixierung des Beckenbereichs · stufenlos höhenverstellbar · Rückenlehne in der Höhe verstellbar · Muldensitz mit seitlichem Formpolster · Bezug Rückenlehne 100 % Polyester, Sitzfläche 80 % Baumwolle, 20 % PU-Oberfläche · Sitzfläche B 480 x T 480 mm · **Lehnenhöhe 550 mm** · Rollen für weiche Böden

Lieferung erfolgt zerlegt

Polsterfarbe	Sitzhöhenverstellung [mm]	Art.-Nr.	EUR	KS
schwarz/schwarz	420-540	**9000 482 910**	**179,00**	IXG9



Armlehne

Kunststoff · passend für Bürodrehstuhl Art.-Nr. 9000 482 910

Ausführung	Art.-Nr.	EUR	KS
starr	**9000 482 915**	**33,95** [1]	IXG9
höhenverstellbar	**9000 482 916**	**52,95** [1]	IXG9

[1] Preis per Paar



9000 482 796



9000 482 799

Rollen

lastabhängig gebremste Sicherheits-Doppelrollen · Satz mit 5 Rollen

Ausführung	Rollen-Ø [mm]	Art.-Nr.	EUR	KS
für harte Böden	55	**9000 482 796**	**15,75**	ICG9
für weiche Böden	55	**9000 482 799**	**10,95**	ICG9



110 kg TRAGFÄHIGKEIT

Bürodrehstuhl

mit Synchron-Technik, (ohne Armlehnen) · für überwiegend sitzende Tätigkeiten · stabiles Polyamid Fußkreuz in schwarz · individuell auf das Körpergewicht einstellbar und arretierbar · bequemer Bandscheibensitz zur optimalen Abstützung im Beckenbereich · Rückenlehne mit atmungsaktivem Elastan-Netzgewebe 100 % Polyester, in Höhe und Neigung verstellbar · stufenlose Sitzhöhenverstellung · Sitzbezug schwarz aus 100 % Polypropylen · Sitzfläche B 500 x T 500 mm · **Lehnenhöhe 620-690 mm** · Rollen für weiche Böden

Lieferung erfolgt zerlegt

Polsterfarbe	Sitzhöhenverstellung [mm]	Art.-Nr.	EUR	KS
schwarz/schwarz	420-530	**9000 482 815**	**199,00**	IBG9
schwarz/hellgrau	420-530	**9000 482 816**	**199,00**	IBG9



Armlehne

schwarz · passend für Bürodrehstühle Art.-Nr. 9000 482 815 und 9000 482 816

Ausführung	Art.-Nr.	EUR	KS
höhenverstellbar	**9000 482 819**	**51,95** [1]	IXG9

[1] Preis per Paar



9000 482 795



9000 482 798

Rollen

lastabhängig gebremste Sicherheits-Doppelrollen · Satz mit 5 Rollen

Ausführung	Rollen-Ø [mm]	Art.-Nr.	EUR	KS
für harte Böden	50	**9000 482 795**	**15,75**	ICG9
für weiche Böden	50	**9000 482 798**	**10,95**	ICG9

T!O: TREND OFFICE

110 kg TRAGFÄHIGKEIT



Bürodrehstuhl

mit Synchron-Technik (mit Armlehnen) · für überwiegend sitzende Tätigkeiten · stabiles Kunststofffußkreuz, schwarz · hohe Vollpolster-Rückenlehne · stufenlose Federkraftverstellung für ein Körpergewicht von 45-125 kg · Armlehnen höhen- und breitenverstellbar mit PU-Auflagen · Sitztiefenverstellung 50 mm · **Lehnenhöhe 580 mm** · Universalrollen für weiche und harte Böden



DAUPHIN



Universalrolle
für weiche und harte Böden

Ausführung	Rollen-Ø [mm]	Art.-Nr.	EUR	KS
für weiche und harte Böden	60	**9000 482 705**	**6,25**	IR34

Lieferung erfolgt zerlegt

Polsterfarbe	Sitzhöhenverstellung [mm]	Art.-Nr.	EUR	KS
schwarz	420-530	**9103 483 020**	**325,00**	IR34

T!O: TREND OFFICE

110 kg TRAGFÄHIGKEIT



Bürodrehstuhl

mit Synchron-Technik (mit Armlehnen) · für überwiegend sitzende Tätigkeiten · Kunststoff-Fußkreuz, schwarz · mit hoher atmungsaktiver Netzrückenlehne, mit höhenverstellbarer Lumbalstütze · Stufenlose Federkraftverstellung für ein Körpergewicht von 45 - 125 kg · inklusive Armlehnen, höhen- und breitenverstellbar · 5 cm Sitztiefenverstellung · Bezug 100 % Polyester · Sitzfläche B 480 x T 430 - 480 mm · **Lehnenhöhe 570 mm** · Universalrollen für weiche und harte Böden



DAUPHIN



Universalrolle
für weiche und harte Böden

Ausführung	Rollen-Ø [mm]	Art.-Nr.	EUR	KS
für weiche und harte Böden	60	**9000 482 705**	**6,25**	IR34

Lieferung erfolgt zerlegt

Polsterfarbe	Sitzhöhenverstellung [mm]	Art.-Nr.	EUR	KS
schwarz	410-520	**9103 483 045**	**309,00**	IR34

T!O: TREND OFFICE

110 kg TRAGFÄHIGKEIT



Bürodrehstuhl

mit Synchron-Technik (mit Armlehnen) · für überwiegend sitzende Tätigkeiten · Kunststoff-Fußkreuz, schwarz · mit hoher Vollpolster-Rückenlehne, mit höhenverstellbarer Lumbalstütze · Stufenlose Federkraftverstellung für ein Körpergewicht von 45 - 125 kg · inklusive Armlehnen, höhen- und breitenverstellbar · 5 cm Sitztiefenverstellung · Bezug 100 % Polyester · Sitzfläche B 480 x T 430 - 480 mm · **Lehnenhöhe 570 mm** · Universalrollen für weiche und harte Böden



DAUPHIN



Universalrolle
für weiche und harte Böden

Ausführung	Rollen-Ø [mm]	Art.-Nr.	EUR	KS
für weiche und harte Böden	60	**9000 482 705**	**6,25**	IR34

Lieferung erfolgt zerlegt

Polsterfarbe	Sitzhöhenverstellung [mm]	Art.-Nr.	EUR	KS
schwarz	410-520	**9103 483 046**	**339,00**	IR34





9000 482 796



9000 482 799

Bürodrehstuhl

mit Auto-Synchron-Technik (mit Armlehnen) · für überwiegend sitzende Tätigkeiten · mit automatischer körpergewichtsabhängiger Federkrafteinstellung, in vorderster Position arretierbar · synchrone Sitz- und Rückenlehnen-Neigung · stabiles schwarzes Polyamidfußkreuz · gepolsterte 3D-Rückenlehne mit stabilem Kunststoffrahmen · höhenverstellbare Armlehnen · ergonomisch geformter Muldensitz · Bezug aus 100% strapazierfähigem Polyester · Sitzfläche B 470 x T 430 mm · **Lehnenhöhe 560 mm** · Rollen für weichen Boden

Lieferung erfolgt zerlegt

Polsterfarbe	Sitzhöhenverstellung [mm]	Art.-Nr.	EUR	KS
schwarz	420-550	**9000 482 890**	**289,00**	IBG9

Rollen

lastabhängig gebremste Sicherheits-Doppelrollen · Satz mit 5 Rollen

Ausführung	Rollen-Ø [mm]	Art.-Nr.	EUR	KS
für harte Böden	55	**9000 482 796**	**15,75**	ICG9
für weiche Böden	55	**9000 482 799**	**10,95**	ICG9







9000 482 809

Armlehne

Kunststoff, schwarz · passend für Bürodrehstühle Art.-Nr.9000 482 805-9000 482 807, 9000 482 900-9000 482 901, 9103 482 790-9103 482 793, 9103 482 875-9103 482 876 und 9103 482 879

Ausführung	Art.-Nr.	EUR	KS
höhenverstellbar	**9000 482 809**	**46,95** [1]	IXG9

[1] Preis per Paar



9000 482 795



9000 482 798

Bürodrehstuhl

mit Punkt-Synchron-Technik (ohne Armlehnen) · für überwiegend sitzende Tätigkeiten · stabiles Polyamid-Fußkreuz schwarz · Sitz und Rückenlehne neigen sich synchron, in gleichbleibendem Winkel · Rückenlehne mit atmungsaktivem Netzbezug 100 % Polyester, schwarz, in Höhe und Neigung verstellbar · stufenlos höhenverstellbar · mit Bandscheibensitz · Sitzbezug aus 100 % Polypropylen · Sitzfläche B 480 x T 480 mm · **Lehnenhöhe 600 mm** · Doppelrollen für weiche Böden

Lieferung erfolgt zerlegt

Polsterfarbe	Sitzhöhenverstellung [mm]	Art.-Nr.	EUR	KS
schwarz	430-510	**9103 482 875**	**169,00**	IXG9
blau	430-510	**9103 482 876**	**169,00**	IXG9
anthrazit	430-510	**9103 482 879**	**169,00**	IXG9

Rollen

lastabhängig gebremste Sicherheits-Doppelrollen · Satz mit 5 Rollen

Ausführung	Rollen-Ø [mm]	Art.-Nr.	EUR	KS
für harte Böden	50	**9000 482 795**	**15,75**	ICG9
für weiche Böden	50	**9000 482 798**	**10,95**	ICG9



Lieferung ohne Armlehnen

Bürodrehstuhl

mit Punkt-Synchron-Technik (ohne Armlehnen) · für überwiegend sitzende Tätigkeiten · Aluminiumfußkreuz poliert · ergonomische Rückenlehne mit seitlichen Polster zur Fixierung des Rückens · Muldensitz mit Sitztiefenverstellung und mit seitlichen Polstern zur Fixierung des Beckenbereichs · stufenlos höhenverstellbar · Bezug 100 % Polyester · Sitzfläche B 480 x T 480 mm · **Lehnenhöhe 600 mm** · Rollen für weiche Böden

Lieferung erfolgt zerlegt

Polsterfarbe	Sitzhöhenverstellung [mm]	Art.-Nr.	EUR	KS
schwarz	430-510	**9000 482 880**	**245,00**	IBG9
blau	430-510	**9000 482 881**	**245,00**	IBG9



Armlehne

Kunststoff, schwarz · passend zu Bürodrehstühlen Art.-Nr. 9000 482 880 und 9000 482 881

Ausführung	Art.-Nr.	EUR	KS
verstellbar	**9000 482 825**	**63,95** [1]	IXG9

[1] Preis per Paar



9000 482 796



9000 482 799

Rollen

lastabhängig gebremste Sicherheits-Doppelrollen · Satz mit 5 Rollen

Ausführung	Rollen-Ø [mm]	Art.-Nr.	EUR	KS
für harte Böden	55	**9000 482 796**	**15,75**	ICG9
für weiche Böden	55	**9000 482 799**	**10,95**	ICG9





Bürodrehstuhl

mit Punkt-Synchron-Technik (ohne Armlehnen) · für überwiegend sitzende Tätigkeiten · Aluminiumfußkreuz poliert · Rückenlehne mit atmungsaktiver Netzbespannung schwarz, Rückseite mit elastischen Gummibändern, höhenverstellbar · Flachsitz mit komfortabler Knierolle · Bezug Rückenlehne 100 % Polyester, Sitzfläche 100 % Trevira CS · Sitzfläche B 480 x T 480 mm · **Lehnenhöhe 600 mm** · Rollen für weiche Böden

Lieferung erfolgt zerlegt

Polsterfarbe	Sitzhöhenverstellung [mm]	Art.-Nr.	EUR	KS
schwarz/schwarz	450-550	**9000 482 955**	**259,00**	IXG9
schwarz/rot	450-550	**9000 482 956**	**259,00**	IXG9
schwarz/blau	450-550	**9000 482 957**	**259,00**	IXG9



Armlehne

Kunststoff, schwarz · passend für Bürodrehstühle Art.-Nr. 9000 482 955-9000 482 957

Ausführung	Art.-Nr.	EUR	KS
höhenverstellbar	**9000 482 958**	**59,95** [1]	IXG9

[1] Preis per Paar



9000 482 796



9000 482 799

Rollen

lastabhängig gebremste Sicherheits-Doppelrollen · Satz mit 5 Rollen

Ausführung	Rollen-Ø [mm]	Art.-Nr.	EUR	KS
für harte Böden	55	**9000 482 796**	**15,75**	ICG9
für weiche Böden	55	**9000 482 799**	**10,95**	ICG9

T!O: TREND OFFICE



DAUPHIN



110 kg TRAGFÄHIGKEIT

Bürodrehstuhl

mit Synchrontechnik (mit Armlehnen) · für überwiegend sitzende Tätigkeiten · stabiles Kunststofffußkreuz, schwarz · seitliche Einstellung des Rückenlehnengegendrucks im Sitzen mittels Handrad · stufenlose Sitzhöhenverstellung · hohe Vollpolster-Rückenlehne, höhenverstellbar · Rückenlehne mit integrierter Lumbalstütze · ergonomisch geformter Sitz · Armlehnen höhen-/breiten und tiefenverstellbar mit PU-Soft-Auflagen, schwenkbar · Sitztiefenverstellung 50 mm mittels Schiebesitz · Bezug 100 % Polyester · Sitzfläche B 510 x T 400-450 mm · **Lehnenhöhe 580-650 mm** · Universalrollen für weiche und harte Böden

Lieferung erfolgt zerlegt

Polsterfarbe	Sitzhöhenverstellung [mm]	Art.-Nr.	EUR	KS
schwarz	410-520	**9000 482 710**	**369,00**	IB34

Universalrolle

für weiche und harte Böden

Ausführung	Rollen-Ø [mm]	Art.-Nr.	EUR	KS
für weiche und harte Böden	60	**9000 482 705**	**6,25**	IR34

Topstar bewegt!





110 kg TRAGFÄHIGKEIT

Intertek GS

Bürodrehstuhl

mit Punkt-Synchron-Technik (mit Armlehnen) · für überwiegend sitzende Tätigkeiten · Aluminiumfußkreuz poliert · Rückenlehne mit atmungsaktiver Netzbespannung schwarz, mit höhenverstellbarer Lendenwirbelstütze · Rückenlehne in Höhe und Neigung stufenlos verstellbar · Sitz höhenverstellbar · ergonomischer Muldensitz mit Sitztiefenverstellung · Bezug 100 % Trevira CS · Sitzfläche B 450 x T 440 mm · **Lehnenhöhe 560 mm** · Rollen für weiche Böden

Lieferung erfolgt zerlegt

Polsterfarbe	Sitzhöhenverstellung [mm]	Art.-Nr.	EUR	KS
schwarz/schwarz	450-550	**9000 482 960**	**445,00**	IXG9
schwarz/hellgrau	420-550	**9000 482 961**	**445,00**	IXG9
schwarz/blau	420-550	**9000 482 962**	**445,00**	IXG9

Topstar bewegt!



9000 482 793



9000 482 794

Rollen

lastabhängig gebremste Sicherheits-Doppelrollen · Satz mit 5 Rollen

Ausführung	Rollen-Ø [mm]	Art.-Nr.	EUR	KS
für harte Böden	65	**9000 482 793**	**20,95**	ICG9
für weiche Böden	65	**9000 482 794**	**18,75**	ICG9

DAUPHIN



9000 482 717







9000 482 715

Bürodrehstuhl

mit Synchrontechnik (mit Armlehnen) · für überwiegend sitzende Tätigkeiten · stabiles Kunststofffußkreuz, schwarz · seitliche Einstellung des Rückenlehnengegendrucks im Sitzen mittels Handrad · hohe Polsterrückenlehne · Armlehnen höhen- und breitenverstellbar, mit PU-Auflage · spezieller **Bandscheibensitz** für eine ergonomische Sitzposition und eine perfekte Druckverteilung · Polster 100 % Polyester · Sitzfläche B 470 x T 380 mm · **Lehnenhöhe 610-680 mm** · Universallrollen für weiche und harte Böden

Lieferung erfolgt zerlegt

Polsterfarbe	Sitzhöhenverstellung [mm]	Art.-Nr.	EUR	KS
schwarz	400-520	**9000 482 715**	**389,00**	IR34
azurblau	400-520	**9000 482 716**	**389,00**	IR34
grau	400-520	**9000 482 717**	**389,00**	IR34

DAUPHIN



Universalrolle

für weiche und harte Böden

Ausführung	Rollen-Ø [mm]	Art.-Nr.	EUR	KS
für weiche und harte Böden	60	**9000 482 705**	**6,25**	IR34

DAUPHIN





DAUPHIN



Universalrolle

für weiche und harte Böden

Ausführung	Rollen-Ø [mm]	Art.-Nr.	EUR	KS
für weiche und harte Böden	60	**9000 482 705**	**6,25**	IR34

Bürodrehstuhl

mit Synchrontechnik (mit Armlehnen) · für überwiegend sitzende Tätigkeiten · belastbar bis 150 kg Körpergewicht · stabiles Kunststofffußkreuz, schwarz · hohe höhenverstellbare atmungsaktive Netzrückenlehne schwarz, 100 % Polyester · Armlehnen höhen- und breitenverstellbar, mit PU-Auflage · seitliche Einstellung des Rückenlehnendrucks im Sitzen mittels Handrad · Sitzbezug 100 % Polyester · Sitzfläche B 470 x T 380-440 mm · Sitztiefenverstellung 80 mm mittels Schiebesitz · **Lehnenhöhe 610-680 mm** · Universallrollen für weiche und harte Böden

Lieferung erfolgt zerlegt

Polsterfarbe	Sitzhöhenverstellung [mm]	Art.-Nr.	EUR	KS
schwarz	400-520	**9000 482 720**	**459,00**	IB34
wasserblau	400-520	**9000 482 721**	**459,00**	IB34

DAUPHIN





DAUPHIN



Bürodrehstuhl

mit Synchrontechnik (mit Armlehnen) · für überwiegend sitzende Tätigkeiten · belastbar bis 150 kg Körpergewicht · stabiles Kunststofffußkreuz, schwarz · hohe Polsterrückenlehne höhenverstellbar mittels Easy-Touch-System · Armlehnen höhen- und breitenverstellbar, mit PU-Auflage · seitliche Einstellung des Rückenlehnengegendrucks im Sitz mittels Handrad · Polster 100 % Polyester · Sitzfläche B 470 x T 380-440 mm · Sitztiefenverstellung 80 mm mittels Schiebesitz · **Lehnenhöhe 610-680 mm** · Universalrollen für weiche und harte Böden

Lieferung erfolgt zerlegt

Polsterfarbe	Sitzhöhenverstellung [mm]	Art.-Nr.	EUR	KS
schwarz	400-520	**9000 482 725**	**469,00**	IB34
wasserblau	400-520	**9000 482 726**	**469,00**	IB34

Universalrolle

für weiche und harte Böden

Ausführung	Rollen-Ø [mm]	Art.-Nr.	EUR	KS
für weiche und harte Böden	60	**9000 482 705**	**6,25**	IR34

DAUPHIN





DAUPHIN



Bürodrehstuhl

mit Synchrontechnik (mit Armlehnen) · für überwiegend sitzende Tätigkeiten · stabiles Kunststofffußkreuz, schwarz · hohe Polsterrückenlehne · Armlehnen höhen- und breitenverstellbar, mit PU-Auflage · seitliche Einstellung des Rücklehnengegendrucks im Sitzen mittels Handrad · Polster 100 % Polyester · Sitzfläche B 470 x T 380-440 mm · Sitztiefenverstellung 60 mm mittels Schiebesitz · **Lehnenhöhe 610-680 mm** · Universalrollen für weiche und harte Böden

Lieferung erfolgt zerlegt

Polsterfarbe	Sitzhöhenverstellung [mm]	Art.-Nr.	EUR	KS
schwarz	400-520	**9000 482 730**	**489,00**	IB34
azurblau	400-520	**9000 482 731**	**489,00**	IB34
grau	400-520	**9000 482 732**	**489,00**	IB34

Universalrolle

für weiche und harte Böden

Ausführung	Rollen-Ø [mm]	Art.-Nr.	EUR	KS
für weiche und harte Böden	60	**9000 482 705**	**6,25**	IR34

DAUPHIN





Bürodrehstuhl

mit Synchrontechnik (mit Armlehnen) · für überwiegend sitzende Tätigkeiten · stabiles Kunststoff-Fußkreuz, schwarz · Rückenlehne mit Polsterauflage · der Rückengegendruck passt sich automatisch in jeder Sitzposition dem Körpergewicht an, mit integrierter Sitzneigung (-3°) · Sitztiefenverstellung 50 mm mittels Schiebesitz · Armlehnen höhenverstellbar, mit PU-Auflage · Sitzbezug 100 % Polyester · Sitzfläche B 490 x T 400-450 mm · **Lehnenhöhe 580 - 660 mm** · Universalrollen für harte und weiche Böden

Lieferung erfolgt zerlegt

Polsterfarbe	Sitzhöhenverstellung [mm]	Art.-Nr.	EUR	KS
schwarz/schwarz	390-510	**9000 482 702**	**379,00**	IB34
azurblau/azurblau	390-510	**9000 482 696**	**379,00**	IB34
platingrau/platingrau	390-510	**9000 482 697**	**379,00**	IB34
schwarz/cappuccino	390-510	**9000 482 698**	**379,00**	IB34
schwarz/platingrau	390-510	**9000 482 699**	**379,00**	IB34

DAUPHIN



Universalrolle

für weiche und harte Böden

Ausführung	Rollen-Ø [mm]	Art.-Nr.	EUR	KS
für weiche und harte Böden	60	**9000 482 705**	**6,25**	IR34

ZÜCO

NEU



9000 482 690

9000 482 691



Bürodrehstuhl

mit Synchrontechnik (mit Armlehnen) · für überwiegend sitzende Tätigkeit · stabiles Kunststoff-Fußkreuz, schwarz · mit seitlicher Feineinstellung des Rückenlehnengegendrucks mit wenigen Umdrehungen · **mit Netzrückenlehne** · Sitztiefenverstellung 70 mm per Schiebesitz · Armlehnen höhen-/breiten- und tiefenverstellbaren, mit PU-Auflage · Sitzbezug aus 100 % Polyester · Sitzfläche B 500 x T 480-550 mm · **Lehnenhöhe 640 mm** · Universalrollen für weiche und harte Böden

Lieferung erfolgt montiert

Polsterfarbe	Sitzhöhenverstellung [mm]	Art.-Nr.	EUR	KS
schwarz tonal	400-520	**9000 482 690**	**545,00**	IB34
grau tonal	400-520	**9000 482 691**	**545,00**	IB34

DAUPHIN



Universalrolle

für weiche und harte Böden

Ausführung	Rollen-Ø [mm]	Art.-Nr.	EUR	KS
für weiche und harte Böden	60	**9000 482 705**	**6,25**	IR34

zuco

NEU



9000 482 693



9000 482 692

DAUPHIN



Bürodrehstuhl

mit Synchrontechnik (mit Armlehnen) · für überwiegend sitzende Tätigkeit · stabiles Kunststoff-Fußkreuz, schwarz · mit seitlicher Feineinstellung des Rückenlehnengegendrucks mit wenigen Umdrehungen · **mit Netzrückenlehne und Nackenstütze** · Sitztiefenverstellung 70 mm per Schiebesitz · Armlehnen höhen-/breiten- und tiefenverstellbaren, mit PU-Auflage · Sitzbezug aus 100 % Polyester · Sitzfläche B 500 x T 480-550 mm · **Lehnenhöhe 840 mm** · Universalrollen für weiche und harte Böden

Lieferung erfolgt montiert

Polsterfarbe	Sitzhöhenverstellung [mm]	Art.-Nr.	EUR	KS
schwarz tonal	400-520	**9000 482 692**	**585,00**	IB34
grau tonal	400-520	**9000 482 693**	**585,00**	IB34

Universalrolle

für weiche und harte Böden

Ausführung	Rollen-Ø [mm]	Art.-Nr.	EUR	KS
für weiche und harte Böden	60	**9000 482 705**	**6,25**	IR34

Topstar bewegt

Sitness bewegt

NEU





Intertek GS

Hocker

vielseitiger Einsatz, für ergonomisches und bewegliches Sitzen · Standfußring Aluminium poliert · horizontaler Schwingeffekt durch ein bewegliches Reifenelement aus TPU (Thermoplastische Polyurethane) · stufenlose Sitzhöhenverstellung über Ringauslösehebel unter dem Sitz · Sitz-Ø 365 mm · Sitzhöhe 440 - 570 mm

Gestellausführung	Sitzfläche	Sitzhöhenverstellung [mm]	Art.-Nr.	EUR	KS
mit Standfußring	Polster schwarz	440-570	**9103 482 820**	**125,00**	IBG9
mit Standfußring	Polster blau	440-570	**9103 482 821**	**125,00**	IBG9





Mehrzweckstuhl

für einen vielfältigen Einsatz · für den Wartebereich, Konferenzräume, Kantine, Aufenthaltsräume, Cafeteria etc. · 4-Fuß-Stuhl · ergonomische Kunststoffschale · Füße verschraubbar über eine Gewindestange in das Sitzträgerkreuz · Kunststoffgleiter für alle Fußböden geeignet · VE = 2 Stück im Karton

Lieferung erfolgt zerlegt

Gesamtmaße H x B x T [mm]	Sitzmaße H x B x T [mm]	Sitzschale	Gestell Farbe	Gestell	Art.-Nr.	EUR	KS
860 x 450 x 530	450 x 430 x 400	schwarz	schwarz	Kunststoffbeine	**9000 482 650**	**209,00** [1]	KV00
860 x 450 x 530	450 x 430 x 400	weiß	weiß	Kunststoffbeine	**9000 482 651**	**209,00** [1]	KV00
860 x 450 x 530	450 x 430 x 400	umbragrau	umbragrau	Kunststoffbeine	**9000 482 652**	**209,00** [1]	KV00
860 x 450 x 530	450 x 430 x 400	schwarz	Buche	Holzbeine	**9000 482 655**	**225,00** [1]	KV00
860 x 450 x 530	450 x 430 x 400	weiß	Buche	Holzbeine	**9000 482 656**	**225,00** [1]	KV00
860 x 450 x 530	450 x 430 x 400	umbragrau	Buche	Holzbeine	**9000 482 657**	**225,00** [1]	KV00

[1] Preis per VE



Outdoorstuhl

für einen vielfältigen Einsatz · geeignet für den Outdoor-Bereich · 4-Fuß-Stuhl · r obust und widerstandsfähig · UV-beständige Kunststoffschale · ergonomische Kunststoffschale mit integrierten Armstützen · mit praktischem Tragegriff · Füße in Holz (Buche) Eiche-Farbton gebeizt · mit Outdoor-Lack, dadurch witterungsbeständig · mit Kunststoffgleitern · VE = 2 Stück im Karton

Lieferung erfolgt zerlegt

Gesamtmaße H x B x T [mm]	Sitzmaße H x B x T [mm]	Sitzschale	Gestell Farbe	Gestell	Art.-Nr.	EUR	KS
810 x 540 x 570	430 x 400 x 400	anthrazitgrau	Buche - Eiche gebeizt	Holzbeine	**9000 482 660**	**225,00** [1]	KV00

[1] Preis per VE





Stapelstuhl

für Wartebereiche, Kantinen, Pausenräume usw. · Gestell verchromt, Ø 18 mm Rundrohr · Schale aus robustem Kunststoff · vorbereitet zur einfachen Endmontage · mit Mehrzweckgleitern

Lieferung erfolgt vormontiert

Gesamtmaße H x B x T [mm]	Sitzmaße H x B x T [mm]	Ausführung	Sitzschale	Gestell Farbe	Gestell	VE	Art.-Nr.	EUR	KS
800 x 495 x 545	455 x 430 x 410	ohne Armlehnen	schwarz	verchromt	Stahlrohr	4	**9000 482 670**	**51,95** [1]	KV00
800 x 495 x 545	455 x 430 x 410	ohne Armlehnen	anthrazit	verchromt	Stahlrohr	4	**9000 482 671**	**51,95** [1]	KV00
800 x 495 x 545	455 x 430 x 410	ohne Armlehnen	taubenblau	verchromt	Stahlrohr	4	**9000 482 672**	**51,95** [1]	KV00
800 x 495 x 545	455 x 430 x 410	ohne Armlehnen	rot	verchromt	Stahlrohr	4	**9000 482 673**	**51,95** [1]	KV00

[1] Preis per St.

NEU

Stapelstuhl

robuste Ausführung · Gestell Ø 20 mm Rundrohr · Sitz- und Rückenfläche aus Buchenschichtholz natur · mit Mehrzweckgleitern





Gesamtmaße H x B x T [mm]	Sitzmaße H x B x T [mm]	Sitzschale	Gestell Farbe	Gestell	VE	Art.-Nr.	EUR	KS
835 x 470 x 470	450 x 420 x 400	Buche natur lackiert	schwarz	Stahlrohr	4	**9000 482 680**	**54,95** [1]	IXL5
835 x 470 x 470	450 x 420 x 400	Buche natur lackiert	lichtgrau	Stahlrohr	4	**9000 482 681**	**54,95** [1]	IXL5

[1] Preis per St.

NEU

Stapelstuhl

für vielfältige Einsatzmöglichkeiten wie Kantinen, Besprechungs- oder Pausenräume usw. · Ovalrohr verchromt, Gestell Ø 30 mm · Sitz und Rücken aus Buchenschichtholz, natur lackiert · stapelbar · mit Mehrzweckgleitern



Gesamtmaße H x B x T [mm]	Sitzmaße H x B x T [mm]	Ausführung	Sitzschale	Gestell Farbe	Gestell	VE	Art.-Nr.	EUR	KS
840 x 525 x 450	470 x 460 x 425	ohne Armlehnen	Buchenschichtholz	verchromt	Stahlrohr, oval	4	**9000 482 685**	**109,00** [1]	IXL5

[1] Preis per St.

NEU

Stapelstuhl

mit Stapelsteg · Gestell verchromt · Sitzschale aus Buchenschichtholz natur · Gestell verchromt Ø 20 x 1,5 mm · mit Mehrzweckgleitern



Modell 1



Modell 3

Gesamtmaße H x B x T [mm]	Sitzmaße H x B x T [mm]	Ausführung	Sitzschale	Gestell Farbe	Gestell	VE	Art.-Nr.	EUR	KS
880 x 500 x 550	460 x 435 x 385	Modell 1	Buche natur, B1 Lack	verchromt	Stahlrohr 20*1,5 mm	4	**9000 482 688**	**105,00** [1]	IXL5
840 x 500 x 545	460 x 435 x 385	Modell 3	Buche natur, B1 Lack	verchromt	Stahlrohr 20*1,5 mm	4	**9000 482 689**	**105,00** [1]	IXL5

[1] Preis per St.



Akku-Schreibtischleuchte LED Move

ABS/Silikon · mit Standfuß · Leuchtenkopf 250 x 50 mm, neigbar · 3-Stufen-Dimmer · Armlänge 390 mm - Höhe max. 400 mm · mit Micro-B-USB-Anschluss am Fuß · Lichtfarbe 5.400 Kelvin - neutralweiß · Akku-Ladezeit ca. 3 - 4 Stunden, Akku-Laufzeit ca. 5 - 6 Stunden · kabellos, mit Akku · Lichtstrom 200 Lumen · Lebensdauer 35.000 Stunden · gewichteter Energieverbrauch 6 kWh/1000 h · diese Leuchte enthält eingebaute LED-Lampen · die Lampen können nicht ausgetauscht werden
Lieferumfang: USB-Ladekabel

Ausführung	Farbe	Art.-Nr.	EUR	KS
mit Standfuß	schwarz	**9000 483 600**	**57,95**	IBG0



Schreibtischleuchte

Aluminium/Kunststoff · mit Tischklemme · mit Reflektor 800 mm, über 3 Gelenke individuell verstellbar · Armlänge oben 175 mm - unten 480 mm, Höhe max. 720 mm · Bedienfeld am Leuchtenkopf (Touch-Funktion) · mit Lichtsensor (automatische Anpassung der Lichtintensität zur Umgebung), leuchtet den Arbeitsplatz vor dem Monitor perfekt aus · Betriebsspannung 230 V · Lichtfarbe 3.000/4.000 Kelvin - neutralweiß, 6.000 Kelvin tageslichtweiß · Lichtstrom 700 - 750 Lumen · Lebensdauer 30.000 Stunden · gewichteter Energieverbrauch 11 kWh/1000h · Effizienzklasse F (Spektrum A bis G) · diese Leuchte enthält eingebaute LED-Lampen · die Lampen können nicht ausgetauscht werden

Ausführung	Farbe	Art.-Nr.	EUR	KS
mit Tischklemme	schwarz	**9000 483 610**	**129,00**	IBZ9



Schreibtischleuchte LED Multiflex

ABS/Eisen/PS · mit Standfuß und Tischklemme · Leuchtenkopf vielseitig einsetzbar · stufenlos dimmbar · Ausladung max. 660 mm - Höhe max. 600 mm · Betriebsspannung 100-240 V · Lichtfarbe 3.100 Kelvin - warmweiß, 4.400 Kelvin - neutralweiß, 6.100 Kelvin - tageslichtweiß · Lichtstrom 550 Lumen · Lebensdauer 20.000 Stunden · gewichteter Energieverbrauch 9 kWh/1000h · Effizienzklasse E (Spektrum A bis G) · diese Leuchte enthält eingebaute LED-Lampen · die Lampen können nicht ausgetauscht werden
Lieferumfang: Standfuß und Klemme

Ausführung	Farbe	Art.-Nr.	EUR	KS
mit Standfuß und Klemme	weiß/silber	**9000 483 601**	**99,95**	IBG0



Schreibtischleuchte

Kunststoff · mit Standfuß und Tischklemme · optimale Einstellmöglichkeiten des Leuchtenarmes durch 3 Gelenke, 2 Schenkel à 400 mm Länge · **blendfreies Licht** · Betriebsspannung 230 V · Lichtfarbe 4.200 Kelvin - neutralweiß · Lichtstrom 1030 Lumen · Lebensdauer 16000 Stunden · Effizienzklasse C (Spektrum A bis G) · diese Leuchte enthält eingebaute LED-Lampen · die Lampen können nicht ausgetauscht werden

Ausführung	Farbe	Art.-Nr.	EUR	KS
Standfuß und Tischklemme	schwarz/anthrazit	**9000 483 102**	**139,00**	IKZ9



Schreibtischleuchte LED Zirkon

Aluminium/ABS · mit Tischklemme · Leuchtenkopf 420 x 70 mm - vielseitig verstellbar · stufenlos dimmbar oder in 3-Stufen verstellbar · Ausladung max. 800 mm - Höhe max. 820 mm · Betriebsspannung 100-240 V · Lichtfarbe 5.000 Kelvin - neutralweiß · Lichtstrom 650 Lumen · Lebensdauer 50.000 Stunden · gewichteter Energieverbrauch 12 kWh/1000h · Effizienzklasse D (Spektrum A bis G) · diese Leuchte enthält eingebaute LED-Lampen · die Lampen können nicht ausgetauscht werden

Ausführung	Farbe	Art.-Nr.	EUR	KS
mit Klemme	schwarz	**9000 483 602**	**129,00**	IBG0



Schreibtischleuchte

Aluminium/ABS/Metall · mit Standfuß · Leuchtarm stufenlos verstellbar, Leuchtkopf aus Kunststoff horizontal und vertikal schwenkbar · Ausladung max. 670 mm - Höhe max. 600 mm · Betriebs-spannung 220-240 V · Lichtfarbe 5.000 Kelvin - neutralweiß · Lichtstrom 400 Lumen · Lebensdauer - 20.000 Stunden · gewichteter Energieverbrauch 7 kWh/1000h · Effizienzklasse E (Spektrum A bis G) · diese Leuchte enthält eingebaute LED-Lampen · die Lampen können nicht ausgetauscht werden

Ausführung	Farbe	Art.-Nr.	EUR	KS
Standfuß	schwarz	**9000 483 080**	**56,95**	ICG0
Standfuß	silber	**9000 483 081**	**56,95**	ICG0



Schreibtischleuchte

Aluminium//Eisen/ABS· mit Standfuß · Leuchtenkopf vielseitig verstellbar · 5-Stufen-Dimmer, inkl. Memory-Funktion · als kabelloses Ladegerät nutzbar, mit Induktions-Ladefläche und USB-Ladefunktion · Ausladung max. 500 mm - Höhe max. 420 mm · Betriebsspannung 100-240 V · Lichtfarbe 3.000 Kelvin - warmweiß, 4.500 Kelvin - neutralweiß, 6.000 Kelvin - tageslichtweiß · Lichtstrom 500 Lumen · Lebensdauer - 30.000 Stunden · gewichteter Energieverbrauch 10 kWh/1000h · Effizienzklasse E (Spektrum A bis G) · diese Leuchte enthält eingebaute LED-Lampen, die Lampen können nicht ausgetauscht werden

Ausführung	Ausstattung	Farbe	Art.-Nr.	EUR	KS
Standfuß	5-Stufen-Dimmer	schwarz	**9000 483 058**	**149,00**	IXG0



Schreibtischleuchte

Metall/Kunststoff · mit Standfuß · Leuchtenkopf flexibel dreh- und neigbar · Armlänge 357 mm - Höhe max. 375 mm · Betriebsspannung 220-240 V · Lichtfarbe 3.000 Kelvin - warmweiß und 6.500 Kelvin - tageslichtweiß · Lichtstrom 616 Lumen · Lebensdauer - 50.000 Stunden · gewichteter Energieverbrauch 5 kWh/1000 h · Effizienzklasse D (Spektrum A bis G)

Ausführung	Farbe	Art.-Nr.	EUR	KS
Standfuß	schwarz	**9000 483 048**	**48,95**	IBI9



Schreibtischleuchte

Metall/Kunststoff · mit Tischklemme oder Standfuß · Leuchtenkopf und Arm vielseitig verstellbar · Armlänge unten 330 mm - oben 340 mm - Höhe max. 410 mm (mit Standfuß), Höhe max. 380 mm (mit Tischklemme) · Betriebsspannung 220-240 V · Lichtfarbe 6.500 Kelvin - tageslichtweiß · Lichtstrom 800 Lumen · Lebensdauer 10.000 Stunden · gewichteter Energieverbrauch 6 kWh/1000 h · Effizienzklasse D (Spektrum A bis G)

Ausführung	Farbe	Art.-Nr.	EUR	KS
mit Tischklemme	weiß	**9000 483 040**	**105,00**	IBI9
mit Tischklemme	schwarz	**9000 483 041**	**105,00**	IBI9
mit Tischklemme	silber	**9000 483 042**	**105,00**	IBI9
Standfuß	weiß	**9000 483 045**	**119,00**	IBI9
Standfuß	schwarz	**9000 483 046**	**119,00**	IBI9
Standfuß	silber	**9000 483 047**	**119,00**	IBI9



LED-Lupenleuchte

Kunststoff · mit Standfuß · runder Kopf · Glaslinse 88,9 mm (3,5") 3 Dioptrien, mit eingelassenem Auge 12 Dioptrien, mit Abdeckung · Betriebsspannung 230 V · Lichtfarbe 6.400 Kelvin - tageslichtweiß · Lichtstrom 396-468 Lumen · Lebensdauer 30.000 Stunden · Effizienzklasse E (Spektrum A bis G) · diese Leuchte enthält eingebaute LED-Lampen · die Lampen können nicht ausgetauscht werden

Ausführung	Farbe	Art.-Nr.	EUR	KS
Standfuß	weiß	**9000 483 065**	**42,95**	IBZ9



LED-Lupenleuchte

Kunststoff · mit Tischklemme oder Standfuß · optimale Einstellmöglichkeiten des Leuchtenarms durch 3 Gelenke, Standfuß - 2 Schenkel à 300 mm, Tischklemme - 2 Schenkel à 410 mm · eckiger Kopf mit Glaslinse 190,5 mm (7,5") x 157,48 mm (6,2") mit Abdeckung · 5 Dioptrien · Betriebsspannung 230 V · Lichtfarbe 6.400 Kelvin - tageslichtweiß · Lichtstrom 1905 Lumen · Lebensdauer - 30.000 Stunden · Effizienzklasse E (Spektrum A bis G) · diese Leuchte enthält eingebaute LED-Lampen · die Lampen können nicht ausgetauscht werden

Ausführung	Farbe	Art.-Nr.	EUR	KS
Tischklemme	weiß	**9000 483 066**	**129,00**	IBZ9
Standfuß	weiß	**9000 483 067**	**159,00**	IBZ9





LED-Lupenleuchte

Metall · mit Tischklemme · Parallelogramm-Metallarm 80° drehbar, 110° neigbar · Armlänge unten 400 mm - oben 440 mm - Höhe 500 mm · 3 Dioptrien-Linse (1,75-fache Vergrößerung), Ø 5" (127 mm), Linsenfläche 144 cm² · Betriebsspannung 220-240 V · Lichtfarbe 6.500 Kelvin - tageslichtweiß · Lichtstrom 922 Lumen · Lebensdauer 50.000 Stunden · Effizienzklasse E (Spektrum A bis G) · gewichteter Energieverbrauch 8 kWh/1000 h

Ausführung	Farbe	Art.-Nr.	EUR	KS
Tischklemme	weiß	**9000 483 063**	**149,00**	IBI9
Tischklemme	schwarz	**9000 483 064**	**149,00**	IBI9





LED-Lupenleuchte

Kunststoff/Metall · mit Tischklemme oder Standfuß · Parallelogramm-Metallarm drehbar, neigbar · 3 Dioptrien-Echtglas-Linse (1,75-fache Vergrößerung), Ø 5" (127 mm), Linsenfläche 144 cm² · Armlänge unten/oben 410 mm - Höhe 495 mm - (mit Tischklemme) · Armlänge unten/oben 310 mm - Höhe 482 mm - (mit Standfuß) · Betriebsspannung 220-240 V " Lichtfarbe 6.500 Kelvin - tageslichtweiß · gewichteter Energieverbrauch 8 kWh/1000 h · Lichtstrom 935 Lumen · Lebensdauer 50.000 Stunden · Effizienzklasse E (Spektrum A bis G)

Ausführung	Farbe	Art.-Nr.	EUR	KS
Tischklemme	weiß	**9000 483 068**	**119,00**	IBI9
Tischklemme	schwarz	**9000 483 074**	**119,00**	IBI9
Standfuß	schwarz	**9000 483 069**	**169,00**	IBI9
Standfuß	weiß	**9000 483 073**	**169,00**	IBI9

NEU





LED-Lupenleuchte

Kunststoff/Metall · mit Tischklemme · robuster Metallarm drehbar, neigbar · stufenlos dimmbar · mit Glaslinse 178 mm (7") x 132 mm (5,2"), mit Abdeckung · 3 Dioptrien-Echtglas-Linse (1,75-fache Vergrößerung), Linsenfläche 234 cm² · Armlänge unten/oben 400/440 mm - Höhe 510 mm · Betriebsspannung 220-240 V · Lichtfarbe 6.500 Kelvin - tageslichtweiß · gewichteter Energieverbrauch 18 kWh/1000 h · Lichtstrom 1868 Lumen · Lebensdauer 20.000 Stunden · Effizienzklasse F (Spektrum A bis G)

Ausführung	Farbe	Art.-Nr.	EUR	KS
Klemmfuß	weiß	**9000 483 105**	**309,00**	IBI9



Fußstütze
entlastet Beine und Füße · für eine entspannte Haltung der Beine und des Lendenwirbelbereichs · fördert die richtige Sitzhaltung · Oberfläche mit Noppen zur Fußsohlenmassage · aus 80 % HIPS Recycling Material · stufenlos neigbar bis 15° · anthrazit

B x T x H [mm]	Farbe	Art.-Nr.	EUR	KS
450 x 360 x 110	anthrazit	**9000 483 199**	**47,95**	ICG0



Fußstütze
Fußstütze · entlastet Füße und Beine · entspannt die Muskulatur · fördert die richtige Sitzhaltung · mit großer Stellfläche B 450 x T 353 mm · Höhenverstellbar in 2 Stufen und 6 Neigungswinkel · Höhe vorne min. 55 mm, max. 65 mm - hinten min. 91 mm, max. 138 mm · mit rutschfesten Standfüßen

B x T x H [mm]	Farbe	Art.-Nr.	EUR	KS
450 x 353 x 138	schwarz	**9000 483 195**	**36,95**	IBI9

NEU



9000 460 165



9000 460 166

Fußstütze
entlastet Beine und Füße · für eine entspannte Haltung der Beine und des unteren Rückens · fördert die richtige Sitzposition v ergonomisch geformte Fußstütze aus HiPS-Kunststoff · rutschfest · Farbe anthrazit

Art.-Nr. 9000 460 165: stufenlos neigungsverstellbar 0°-15° durch leichten Fußdruck · genoppte Oberfläche
Art.-Nr. 9000 460 166: 3-fach höhenverstellbar 110/114/170 mm, neigungsverstellbar von 0-30° · mit 5 mittig angeordneten Rollen zur angenehmen Massage der Fußunterseite

B x T x H [mm]	Farbe	Art.-Nr.	EUR	KS
450 x 330 x 85	schwarz	**9000 460 165**	**30,95**	IXZ9
440 x 340 x 100	schwarz	**9000 460 166**	**48,95**	IXZ9



Fußstütze
entlastet Füße und Beine · entspannt die Muskulatur · fördert die richtige Sitzhaltung · mit Aussparung in der Oberfläche der Fußstütze für den Fußschalter eines Diktiergerätes · stufenlose Höhenverstellung, entspricht DIN 4556 · Größe der Aussparung für Fußschalter 220 x 120 x 20 mm · Höhe min. vorne 40 mm / hinten 70 mm · Höhe max. vorne 150 mm / hinten 210 mm · Trittfläche B 450 x T 350 mm

B x T x H [mm]	Farbe	Art.-Nr.	EUR	KS
490 x 350 x 210	lichtgrau, RAL 7035	**9000 483 200**	**58,95**	IX37



Fußstütze
entlastet Füße und Beine, entspannt die Muskulatur, fördert die richtige Sitzhaltung · die gerippte Trittplatte wird mittels Druckknopf in die abgerundeten Seitenteile positioniert · in 4 Höhenstufen verstellbar · die Einstellung des Neigungswinkels wird durch den Druck des Fußes und durch eine Mikrorastung unterstützt · Höhenverstellbereich von ca. 30 bis 165 mm · Trittfläche 450 x 350 mm

B x T x H [mm]	Farbe	Art.-Nr.	EUR	KS
520 x 350 x 140	lichtgrau, RAL 7035	**9000 483 211**	**50,95**	IX37



Fußstütze
entlastet Füße und Beine · entspannt die Muskulatur · fördert die richtige Sitzhaltung · Kunststoff · von beiden Seiten nutzbar · die eine Seite mit fester Schrägstellung, die andere Seite mit stufenloser Wippfunktion

B x T x H [mm]	Farbe	Art.-Nr.	EUR	KS
485 x 345 x 100	schwarz	**9000 460 130**	**52,95**	IXH4



Fußstütze
glanzvernickeltes Stahlrohrgestell mit 4 Antirutsch-Füßen · Trittfläche Kunststoff, schwarz, B 290 x T 89 mm · 4-fach höhenverstellbar · max. Höhe 145 mm, Breite 335 mm

B x T x H [mm]	Farbe	Art.-Nr.	EUR	KS
335 x 345 x 165	schwarz	**9000 483 214**	**32,95**	IK37

NEU





Fußstütze
entlastet Beine und Füße · für eine entspannte Haltung der Beine und des unteren Rückens · fördert die richtige Sitzposition · Oberfläche aus strapazierfähigem Kunststoff mit rutschfester Beschichtung zur Fußmassage · mit oberer weicher Rolle für die Beine, zur Entspannung der Muskulatur und Verbesserung des Blutkreislaufes · 3-fach höhenverstellbar 95/125/155 mm

B x T x H [mm]	Farbe	Art.-Nr.	EUR	KS
385/500 x 370 x 155	schwarz	**9000 460 170**	**65,95**	IXH4

NEU



9000 460 160



9000 460 161



9000 460 162

Fußstütze

entlastet Beine und Füße · für eine entspannte Haltung der Beine und des unteren Rückens · fördert die richtige Sitzposition · aus 2 mm dickem, pulverbeschichteten Stahl, verwindungssteif und kratzfest · mit Filzbelag 3 mm grau meliert · rutschhemmende Gummifüße gegen unbeabsichtigtes Verschieben · nach vorne geneigte Form · ohne störende Bügel für seitliche Bewegungsfreiheit · verschieben ohne Bücken durch seitliches Anheben mit dem Fuß · Höhe vorne 64 mm, hinten 112 mm

B x T x H [mm]	Farbe	Art.-Nr.	EUR	KS
303 x 404 x 114	weiß	**9000 460 160**	**65,95**	IXI9
303 x 404 x 114	rot	**9000 460 161**	**65,95**	IXI9
303 x 404 x 114	anthrazit	**9000 460 162**	**65,95**	IXI9



Rollhocker

Stahlblech · pulverbeschichtet · fahrbar, mit 3 auf Federn gelagerten Gleitrollen · Auftrittsflächen mit Anti-Rutschbelag · Höhe belastet 430 mm, unbelastet 440 mm · oben Ø 295 mm, unten Ø 435 mm · Gesamtbelastung 150 kg

Farbe	Art.-Nr.	EUR	KS
grau	**9000 460 100**	**59,95**	IC37
rot	**9000 460 104**	**59,95**	IC37
schwarz	**9000 460 105**	**59,95**	IC37
lichtgrau	**9000 460 106**	**59,95**	IC37
blau	**9000 460 107**	**59,95**	IC37



Rollhocker

Kunststoff · trittfest · kein verkratzen oder verbeulen · fahrbar, mit 3 auf Federn gelagerten Gleitrollen · Höhe belastet 425 mm, unbelastet 430 mm · oben Ø 290 mm, unten Ø 440 mm · Gesamtbelastung 150 kg

Farbe	Art.-Nr.	EUR	KS
lichtgrau	**9000 460 150**	**43,95**	IC37
rot	**9000 460 151**	**43,95**	IC37
blau	**9000 460 152**	**43,95**	IC37
schwarz	**9000 460 153**	**43,95**	IC37
grau	**9000 460 154**	**43,95**	IC37

helit

we organize...

NEU



Briefablage

für DIN A4-C4 · recycelter Kunststoff · mit Griffmulde und Beschriftungsmöglichkeit · stapelbar · H 67 x B 254 x T 347 mm

Farbe	VE	Art.-Nr.	EUR	KS
rot	5	**9000 493 455**	**2,00** [1]	IX69
blau	5	**9000 493 456**	**2,00** [1]	IX69
grün	5	**9000 493 457**	**2,00** [1]	IX69
lichtgrau	5	**9000 493 458**	**2,00** [1]	IX69
schwarz	5	**9000 493 459**	**2,00** [1]	IX69

[1] Preis per St.

helit

we organize...

NEU



Schubladenbox

recycelter Kunststoff · stapelbar · 4 Schubladen für DIN A4 Formate · mit Auszugssperre · H 215 x B 265 x T 332 mm

Farbe	Art.-Nr.	EUR	KS
rot	**9000 493 490**	**20,95**	IX69
blau	**9000 493 491**	**20,95**	IX69
grün	**9000 493 492**	**20,95**	IX69
lichtgrau	**9000 493 493**	**20,95**	IX69
schwarz	**9000 493 494**	**20,95**	IX69



Ablagebox

aus Polystyrol · mit 5 Schubladen
für DIN A4 Formate · Schubladen mit Auszugssperre · stapelbar

H x B x T [mm]	Farbe Gehäuse/Schubladen	Art.-Nr.	EUR	KS
255 x 270 x 340	grau/blau	**9000 493 474**	**39,95**	ICG0
255 x 270 x 340	grau/grau	**9000 493 475**	**39,95**	ICG0
255 x 270 x 340	grau/cranberry	**9000 493 476**	**39,95**	ICG0
255 x 270 x 340	schwarz/blau	**9000 493 477**	**39,95**	ICG0
255 x 270 x 340	schwarz/schwarz	**9000 493 478**	**39,95**	ICG0
255 x 270 x 340	schwarz/cranberry	**9000 493 479**	**39,95**	ICG0

helit we organize...



Schubladenbox

stabile Kunststoff-Box für Briefe, Formulare
im Format DIN A4 usw. · mit 5 Schubladen · stapelbar

H x B x T [mm]	Farbe Gehäuse/Schubladen	Art.-Nr.	EUR	KS
245 x 265 x 340	weiß/blautransparent	**9000 493 421**	**30,95**	IX69

DURABLE



Schubladenbox

Polystyrol · ideal zur Aufbewahrung von Unterlagen bis Format C4 · mit versenkbarer Frontklappe · Dokumente werden durch die Frontplatte vor Staub geschützt · mit 7 Schubladen · stapelbar · H 322 x B 250 x T 365 mm

Farbe	Art.-Nr.	EUR	KS
grau	**9000 493 435**	**70,95**	IX41

DURABLE



Schubladenbox

Polystyrol · ideal zur Aufbewahrung von Unterlagen bis Format C4 · mit versenkbarer Frontklappe · Dokumente werden durch die Frontplatte vor Staub geschützt · mit 7 Schubladen · stapelbar · H 322 x B 250 x T 365 mm

Farbe	Art.-Nr.	EUR	KS
anthrazit	**9000 493 437**	**70,95**	IX41

helit we organize...



Hängeregistraturgestell

für ca. 40 handelsübliche Hängemappen · massives Kunststoffgestell · leicht zusammensteckbar · rote Steckteile · aufeinander stapelbar

Lieferung ohne Hängemappen

H x B x T [mm]	Farbe	Art.-Nr.	EUR	KS
272 x 360 x 380	schwarz	**9000 493 316**	**29,95**	IB69

helit we organize...



Stehsammler

extrabreit für Prospekte, Kataloge, Zeitschriften DIN A4 und größer · vorn mit Griffmulde, Etikett und Schriftfeldabdeckung

H x B x T [mm]	Farbe	VE	Art.-Nr.	EUR	KS
290 x 100 x 270	lichtgrau	4	**9000 493 310**	**8,50** [1]	IB69
290 x 100 x 270	schwarz	4	**9000 493 311**	**8,50** [1]	IB69

[1] Preis per St.

helit we organize...

NEU

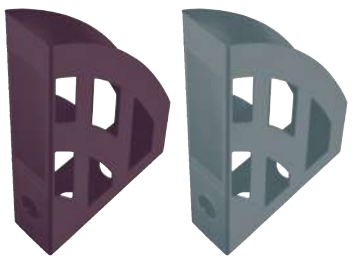

Stehsammler

für Magazine und Kataloge A4-C4 · recycelter Kunststoff · mit Griffloch und Etikettierfläche auf der Stirnseite

H x B x T [mm]	Farbe	VE	Art.-Nr.	EUR	KS
320 x 78 x 248	rot	4	**9000 493 335**	**3,00** [1]	IB69
320 x 78 x 248	blau	4	**9000 493 336**	**3,00** [1]	IB69
320 x 78 x 248	grün	4	**9000 493 337**	**3,00** [1]	IB69
320 x 78 x 248	lichtgrau	4	**9000 493 338**	**3,00** [1]	IB69
320 x 78 x 248	schwarz	4	**9000 493 339**	**3,00** [1]	IB69

[1] Preis per St.

Sortierablage Trio

stabile Konstruktion aus Polystyrol · Fachhöhe 57 mm · inkl. Beschriftungsetikette

Lieferung erfolgt zerlegt

Ausführung **Art.-Nr. 9000 483 277 und 9000 493 278:**
mit grauen Böden und schwarzen Seitenteilen

Ausführung **Art.-Nr. 9000 493 348 und 9000 493 349:**
mit grauen Böden und blauen Seitenteilen



9000 493 277

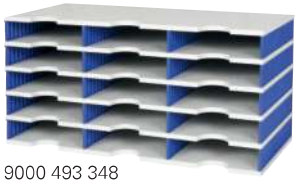

9000 493 348

H x B x T mm	Anzahl Fächer	Farbe	Art.-Nr. grau/ schwarz	Art.-Nr. grau/blau	EUR	KS
363 x 723 x 331	15	grau/schwarz	**9000 493 277**	**-**	**125,00**	IXG0
573 x 723 x 331	24	grau/schwarz	**9000 493 278**	**-**	**165,00**	IXG0
363 x 723 x 331	15	grau/blau	**-**	**9000 493 348**	**125,00**	IXG0
573 x 723 x 331	24	grau/blau	**-**	**9000 493 349**	**165,00**	IXG0

Telefonschwenkarm

Arm aus Kunststoff, mit 360° Aktionsradius · mit Hörerablage und Kabelbefestigung · die Tragplatte mit den stufenlos höhenverstellbaren Haftwürfeln bietet sicheren Halt für die unterschiedlichsten Geräte · die Tragplatte kann längs und quer montiert · Höhe über Tischfläche 0-250 mm · Gesamthöhe 490 mm · Ausladung 425-657 mm · mit Universalzwinge, Spannweite 20-72 mm · Tragfähigkeit 3 kg



Art.-Nr.	EUR	KS
9000 483 121	**86,95**	ICG0

Tischprospekthalter

freistehend · Kunststoff glasklar · zur Wandmontage geeignet

Ausführung **Art.-Nr. 9000 493 321:**
1 Fach · H 185 x B 115 x T 65 mm

Ausführung **Art.-Nr. 9000 493 324:**
1 Fach · H 210 x B 166 x T 67 mm

Ausführung **Art.-Nr. 9000 493 325:**
4 Fächer · H 257 x B 165 x T 175 mm

Ausführung **Art.-Nr. 9000 493 326:**
1 Fach · H 253 x B 237 x T 84 mm

Ausführung **Art.-Nr. 9000 493 327:**
4 Fächer · H 340 x B 240 x T 192 mm



9000 493 321 | 9000 493 324 | 9000 493 325 | 9000 493 326 | 9000 493 327

Format	Art.-Nr.	EUR	KS
1/3 DIN A4/C6 lang	**9000 493 321**	**4,95**	IC69
DIN A5 hoch	**9000 493 324**	**7,25**	IC69
4 x DIN A5 hoch	**9000 493 325**	**22,95**	IC69
DIN A4 hoch	**9000 493 326**	**9,25**	IC69
4 x DIN A4 hoch	**9000 493 327**	**36,95**	IC69

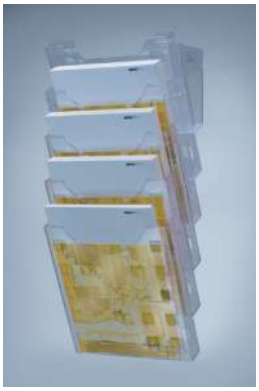

Lieferung ohne Inhalt bzw. Zubehör

Wandprospekthalter

für Formate DIN A4 hoch, zur Wandmontage · bestehend aus: 5 Prospekthaltern, 1 Wandhalter

Farbe	Art.-Nr.	EUR	KS
glasklar	**9000 493 298**	**47,95**	IX69
grautransparent	**9000 493 300**	**47,95**	IX69



Tischaufsteller

vielseitig einsetzbar für Messen, Ausstellungen, Preislisten, Informationsblätter, Werbung usw. · glasklares Acryl · standfest und unempfindlich · seitlicher Prospektaustausch · VE = 2 St.

Format	VE	Art.-Nr.	EUR	KS
DIN A4 hoch	2	**9000 493 333**	**10,25** [1]	IK69

[1] Preis per St.



Tischaufsteller
vielseitig einsetzbar für Preislisten, Ausstellungen, Messen Informationsblätter usw. · aus transparentem Acryl · mit T-Ständer · standfest · seitlicher Prospektaustausch

Format	Art.-Nr.	EUR	KS
DIN A5	**9000 493 481**	**4,35**	IXH4
DIN A4 hoch	**9000 493 482**	**8,50**	IXH4



Prospekthalter
vielseitig einsetzbar für Preislisten, Ausstellungen, Messen Informationsblätter usw. · aus transparentem Acryl · als Wand- und Tischmodell einsetzbar

Lieferung ohne Prospekte

für Format	Farbe	Art.-Nr.	EUR	KS
DIN A4	transparent	**9000 493 487**	**5,75**	IXH4



Wandprospekthalter
vielseitig einsetzbar für Preislisten, Ausstellungen, Messen Informationsblätter usw. · aus Acryl

für Format	Farbe	Art.-Nr.	EUR	KS
DIN A4 hoch	transparent	**9000 493 488**	**6,95**	ICH4
DIN A4 quer	transparent	**9000 493 489**	**6,95**	ICH4



Prospekthalter
zur Wandbefestigung · für Prospekte DIN A3 und Zeitungen · aus Draht · Fülltiefe 75 mm · H 780 x B 436 mm · Farbe silber

Lieferung ohne Prospekte

Anzahl Fächer	für Format	Farbe	Art.-Nr.	EUR	KS
5	DIN A3	silber	**9000 493 689**	**43,95**	IXH4



Prospektständer
fahrbar · Fahrgestell Metall mit 5 Rollen, 2 Rollen mit Feststeller · drehbar · Prospekthalter DIN A4 aus Draht · Fülltiefe 20 mm · Farbe silber · einfache Montage · H 1475 x Ø 510 mm

Lieferung ohne Prospekte

für Format	Art.-Nr.	EUR	KS
DIN A4	**9000 493 685**	**209,00**	IXH4



Prospektständer
mit Fuß aus Metall, Ø 235 mm · Prospekthalter DIN A4 aus Draht · Fülltiefe 75 mm · Farbe silber · einfache Montage

Lieferung ohne Prospekte

H x B [mm]	für Format	Art.-Nr.	EUR	KS
880 x 235	DIN A4	**9000 493 686**	**46,95**	IXH4



Prospektständer
mit Plakatrahmen für eine einfache und flexible Präsentation · für Hoch- und Querformate einsetzbar · Farbe silber

Lieferung ohne Prospekte

H x B [mm]	Ausführung	für Format	Art.-Nr.	EUR	KS
900 x 252	mit Klapprahmen	DIN A4	**9000 493 691**	**57,95**	IXH4



Prospektständer

faltbar · aus Aluminium · mit 6 Fächern für DIN A4 · mit Tasche für einen sicheren Transport · H 1450 x B 270 x T 360 mm · Farbe silber

H x B [mm]	Ausführung	Anzahl Fächer	für Format	Art.-Nr.	EUR	KS
1450 x 270	zusammenklappbar	6	A4	**9000 493 695**	**129,00**	IXH4

NEU



9000 493 720 9000 493 723

Prospekthalter

zur Wandbefestigung · aus Metall · Fülltiefe 63 mm
Art.-Nr. 9000 493 720 + 9000 493 721: H 430 x B 240 mm
Art.-Nr. 9000 493 722 + 9000 493 723: H 560 x B 240 mm

Anzahl Fächer	für Format	Farbe	Art.-Nr.	EUR	KS
5	DIN A4	schwarz	**9000 493 720**	**28,95**	KV00
5	DIN A4	silber	**9000 493 721**	**28,95**	KV00
7	DIN A4	schwarz	**9000 493 722**	**32,95**	KV00
7	DIN A4	silber	**9000 493 723**	**32,95**	KV00

helit we organize...



Prospekthalter

zur Wandbefestigung · mit vier Fächern · Seitenteil aus Polypropylen · Taschen aus Polystyrol ermöglichen eine Vollansicht der Dokumente · einfache Wandmontage (Befestigungsmaterial liegt bei)

H x B x T [mm]	für Format	Farbe	Art.-Nr.	EUR	KS
540 x 280 x 80	DIN A4 hoch	silber	**9000 493 710**	**26,95**	IB69
540 x 280 x 80	DIN A4 hoch	schwarz	**9000 493 712**	**26,95**	IB69

helit we organize...





Lieferung ohne Inhalt bzw. Zubehör



Lieferung ohne Inhalt bzw. Zubehör

Tablethalter

für Tablets mit und ohne Schutzhülle geeignet · mit zwei Auflagewinkel 20° und 75° · max. Belastung 800 g · auch für Handys geeignet · B 68 x H 100 x T 135 mm

Farbe	Art.-Nr.	EUR	KS
silber	**9000 483 299**	**17,95**	IB69



Lieferung ohne Inhalt bzw. Zubehör

CPU-Wagen

CPU-Stellung gerade/schräg · stabiles Stahlrohrgestell auf vier Rollen, zwei davon feststellbar · Wagen in der Breite verstellbar (100-260 mm), daher für fast alle CPU-Gehäuse passend · die Bodenfreiheit sorgt für eine gute Luftzirkulierung und dafür, dass der Staub nicht in die CPU gesaugt wird

Lieferung erfolgt zerlegt · einfache Montage (inkl. Montageanleitung)

Farbe	Art.-Nr.	EUR	KS
lichtgrau	**9000 483 275**	**42,95**	IKH4



CPU-Halter

platzsparende Untertischmontage · Tischplattenstärke mind. 20 mm · Breite verstellbar von 70-230 mm · Höhe von 310-555 mm · Tragfähigkeit 30 kg

Farbe	Art.-Nr.	EUR	KS
grau	**9000 483 276**	**44,95**	ICH4



Lieferung ohne Inhalt bzw. Zubehör

Konzepthalter

aus Metall · im Winkel und Abstand verstellbar · inkl. Magnetlineal · B 350 x H 60 x T 247 mm

Farbe	Art.-Nr.	EUR	KS
silber	**9000 483 280**	**35,95**	ICH4



Lieferung ohne Inhalt bzw. Zubehör



Lieferung ohne Inhalt bzw. Zubehör

Kabelkanal

aus Metall · optimal für höhenverstellbare Schreibtische · Farbe silber · inkl. Montagematerial

B x T x H [mm]	Art.-Nr.	EUR	KS
460 x 185 x 100	**9000 483 285**	**27,95**	ICH4
760 x 185 x 100	**9000 483 286**	**32,95**	ICH4
1160 x 185 x 100	**9000 483 287**	**38,95**	ICH4



Lieferung ohne Inhalt bzw. Zubehör



Lieferung ohne Inhalt bzw. Zubehör

Kabelkorb

aus Draht · unter dem Schreibtisch montierbar · Farbe silber

B x T x H [mm]	Art.-Nr.	EUR	KS
490 x 100 x 80-85	**9000 483 290**	**19,95**	IKH4
790 x 100 x 80-85	**9000 483 291**	**23,95**	IKH4



Steh-/Sitzarbeitsplatz levero

Tischplatte aus 25-mm dreischichtigen Feinspanplatten melaminharzbeschichtet, **mit einem ABS-Umleimer, inkl. abklappbarer Kabelwanne · elektromotorische Höhenverstellung · verstellbar von 650 bis 1250 mm · je Teleskopsäule ein integrierter Hochleistungsmotor, Hubgeschwindigkeit 50mm/sec. · Belastung: dynamisch 70 kg, statisch 75 kg** · Gestell mit Nivelliergleitern für Bodenausgleich · Standardbedienelement Auf/Ab - Soft-Start/Stopp-Funktion · Anti-Kollisions-System

B x T [mm]	Höhe [mm]	Farbe	Art.-Nr.	EUR	KS
1600 x 800	650-1250	signalweiß, RAL 9003/weiß	**9000 483 500**	**709,00**	IXA4
1600 x 800	650-1250	anthrazitgrau, RAL 7016/lichtgrau	**9000 483 501**	**709,00**	IXA4
1800 x 800	650-1250	anthrazitgrau, RAL 7016/lichtgrau	**9000 483 504**	**729,00**	IXA4
1800 x 800	650-1250	weißaluminium, RAL 9006/Ahorn	**9000 483 505**	**729,00**	IXA4



Lieferung ohne Inhalt bzw. Zubehör



Lieferung ohne Inhalt bzw. Zubehör

PC-Arbeitstisch

stabiles Stahlprofilgestell · Tischplatte aus melaminharzbeschichteter Spanplatte, lichtgrau, RAL 7035 · höhenverstellbar von 720-1100 mm · einfache Höhenverstellung: die Tischplatte wird angehoben und in einer der Raster eingestellt · einschiebbare Tastaturplatte · Fachboden · 4 Doppellaufrollen, 2 davon mit Feststeller, Rollen-Ø 40 mm

Lieferung erfolgt zerlegt, einfache Montage
Bei der Art.-Nr. 9000 483 271 wird die Tastaturplatte mit einer ausziehbaren Seitenplatte geliefert.

Tastaturplatte [mm]	560 x 500	860 x 500
Gerätebodenbreite [mm]	515	815
Gerätebodentiefe [mm]	400	400
H x B x T [mm]	720-1100 x 600 x 500	720-1100 x 900 x 500
Art.-Nr.	**9000 483 271**	**9000 483 270**
EUR	**265,00**	**295,00**
KS	IBH4	IBH4



Lieferung ohne Inhalt bzw. Zubehör



Lieferung ohne Inhalt bzw. Zubehör

PC-Arbeitstisch

fahrbar · stabiles Stahlprofilgestell · Tischplatte aus melaminharzbeschichteter Spanplatte, lichtgrau, RAL 7035 · 2 Fachböden · 4 Doppellaufrollen, 2 davon mit Feststeller, Rollen Ø 65 mm

Lieferung erfolgt zerlegt, einfache Montage

H x B x T [mm]	Art.-Nr.	EUR	KS
670 x 600 x 500	**9000 483 273**	**205,00**	IBH4
1180 x 600 x 500	**9000 483 272**	**275,00**	IBH4

Steh-Sitz Tischgestell E-more 2M

Handsteuerung mit USB port · 4 Memory Einstellungen · Ein- / Aussschalter · Anti-collision Funktion · Geschwindigkeit: 32mm/s · Tiefe 600 mm · Breite 1100-1800 mm

BMB



Oberfläche	Höhe [mm]	Ausführung	Breite [mm]	Art.-Nr.	EUR	KS
silber RAL 9006	695-1145	2 Motoren / 2-stufig	1100-1800	**3000 272 148**	**51905,00**	QU44
weiß RAL 9010	695-1145	2 Motoren / 2-stufig	1100-1800	**3000 272 149**	**51905,00** ▷	QU44
schwarz RAL 9017	695-1145	2 Motoren / 2-stufig	1100-1800	**3000 272 150**	**51905,00**	QU44
silber RAL 9006	610-1260	2 Motoren / 3-stufig	1100-1800	**3000 272 151**	**57040,00**	QU44
weiß RAL 9010	610-1260	2 Motoren / 3-stufig	1100-1800	**3000 272 152**	**57040,00** ▷	QU44
schwarz RAL 9017	610-1260	2 Motoren / 3-stufig	1100-1800	**3000 272 153**	**57040,00**	QU44

DURABLE



Lieferung ohne Inhalt bzw. Zubehör



Lieferung ohne Inhalt bzw. Zubehör

Prospekthalter

aus hochwertigem, kratzfesten Polystyrol · beliebiges Aneinanderreihen

H x B x T [mm]	Anzahl Fächer	für Format	Farbe	Art.-Nr.	EUR	KS
1115 x 240 x 135	12	A4 hoch	schwarz	**9000 493 664**	**64,95**	IX41
1045 x 348 x 95	12	A4 quer	schwarz	**9000 493 666**	**64,95**	IX41
1115 x 240 x 135	12	A4 hoch	transparent	**9000 493 665**	**64,95**	IX41
1045 x 348 x 95	12	A4 quer	transparent	**9000 493 667**	**64,95**	IX41

magnetoplan®





Lieferung ohne Flipchartblöcke

Flipchart

Rückwand aus Metall, für mehr Stabilität · Dreibeinstativ, stufenlos höhenverstellbar bis 1850 mm · magnethaftende, lackierte Metalloberfläche · mit Boardmarkern beschreibbar und trocken abwischbar · Klemmleiste mit Schnellverschluss, zum Feststellen von Flipchart-Papier · durchgehende, klappbare Ablageschale, für Marker und Zubehör · Farbe astral silber

Schreibfläche B x H [mm]	Höhe [mm]	Art.-Nr.	EUR	KS
680 x 1045	80	**9000 483 150**	**74,95**	IB72

magnetoplan®



Lieferung ohne Flipchartblöcke

Flipchart

ringförmige Basis mit 5 Laufrollen, arretierbar · Gestell weiß/lichtgrau, Tafel weiß · mit 2 Seitenarmen zum Aufhängen · stufenlos höhenverstellbar bis 1680-2200 mm · magnethaftende Tafeloberfläche, mit Bordmarkern beschreibbar, trocken oder feucht abwischbar · verstellbare Aufhängezapfen für alle gängigen Flipchartblöcke · mit Klemmleiste und Ablageschale über die Gesamtbreite des Charts

Schreibfläche B x H [mm]	Höhe [mm]	Art.-Nr.	EUR	KS
680 x 970	max. 2200	**9000 483 152**	**239,00**	IX72

magnetoplan®



Flipchartblock

Flipchart-Papier aus chlorfrei gebleichtem Papier · eine Seite kariert, eine Seite blanko
VE = 5 Blocks à 20 Blatt = 100 Blatt

B x H [mm]	Art.-Nr.	EUR	KS
650 x 930	**9000 483 151**	**57,95** [1]	IE72

[1] Preis per VE

magnetoplan®



Korktafel

pinnbar · umlaufender Aluminiumrahmen · aus hochwertigem Presskork · Korkoberfläche schließt sich nach jedem Nadelstich · hoch und quer nutzbar · für Wandbefestigung, inkl. Befestigungsmaterial · mit eloxiertem Aluminiumrahmen und Montage-Zubehör

Breite [mm]	Höhe [mm]	Art.-Nr.	EUR	KS
900	600	**9000 483 192**	**50,95**	IK72
1200	900	**9000 483 193**	**70,95**	IK72

magnetoplan®



Schreibtafel

umlaufender Aluminiumrahmen · weiße Magnettafel · beschreibbar mit wasserlöslichen, trocken abwischbaren Markern · durchgehende Ablageschale auf der Längsseite · für Wandbefestigung inkl. Befestigungsmaterial

Breite [mm]	Höhe [mm]	Art.-Nr.	EUR	KS
600	450	**9000 483 145**	**47,95**	IC72
900	600	**9000 483 146**	**53,95**	IC72

magnetoplan®

NEU



Kalenderstreifen

selbstklebend · für permanente Jahresübersicht · 12 Stück (1-31)

Ausführung	Art.-Nr.	EUR	KS
für Jahresübersicht 2025	**9000 483 246**	**a. Anfr.**	IX72
für Jahresübersicht 2026	**9000 483 247**	**a. Anfr.**	IX72

magnetoplan®

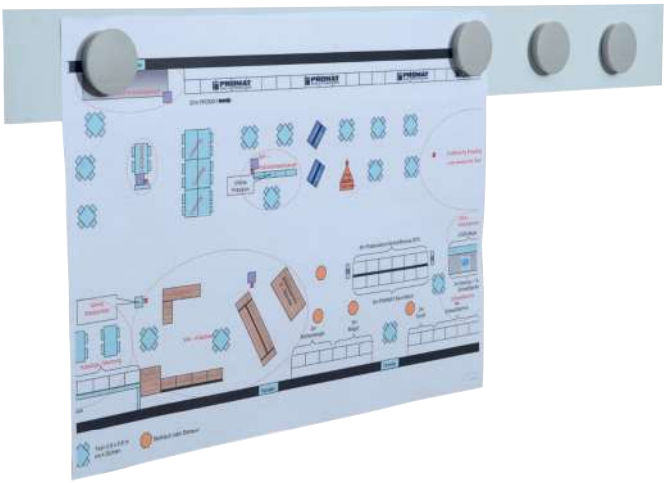

Magnetleiste

ist überall einsetzbar, wo nur geringe Magnetflächen erforderlich sind · sie ist kunststoffbeschichtet weiß, selbstklebend und 0,5 mm stark
Magnete gehören nicht zum Lieferumfang

Länge [mm]	VE	Art.-Nr.	EUR	KS
500	10	**9000 483 160**	**3,35** [1]	IE72
1000	10	**9000 483 161**	**4,55** [1]	IE72

[1] Preis per St.

magnetoplan®



Magnet de Luxe

Neodym-Magnet · Ø 25 x H 9 mm ·
mit Metallkappe aus Chrom

Farbe	Haftkraft [kg]	VE	Art.-Nr.	EUR	KS
silber	12	10	**9000 483 178**	**4,90** [1]	IX72

[1] Preis per St.

magnetoplan®



Rechteckmagnet

mit Vollkern-Ferrit-Ausstattung ·
B 55 x T 22 x H 8 mm

Farbe	Haftkraft [kg]	VE	Art.-Nr.	EUR	KS
weiß	ca. 1,3	10	**9000 483 220**	**1,15** [1]	IK72
grau	ca. 1,3	10	**9000 483 221**	**1,15** [1]	IK72
blau	ca. 1,3	10	**9000 483 222**	**1,15** [1]	IK72
rot	ca. 1,3	10	**9000 483 223**	**1,15** [1]	IK72
schwarz	ca. 1,3	10	**9000 483 224**	**1,15** [1]	IK72
grün	ca. 1,3	10	**9000 483 225**	**1,15** [1]	IK72
dunkelblau	ca. 1,3	10	**9000 483 227**	**1,15** [1]	IK72

[1] Preis per St.

magnetoplan®



Magnet Basic

mit Vollkern-Ferrit-Ausstattung · Ø 30 x H 8 mm

Farbe	Haftkraft [kg]	VE	Art.-Nr.	EUR	KS
weiß	ca. 0,7	10	**9000 483 180**	**0,65** [1]	IC72
grau	ca. 0,7	10	**9000 483 181**	**0,65** [1]	IC72
hellblau	ca. 0,7	10	**9000 483 182**	**0,65** [1]	IC72
rot	ca. 0,7	10	**9000 483 183**	**0,65** [1]	IC72
schwarz	ca. 0,7	10	**9000 483 185**	**0,65** [1]	IC72
grün	ca. 0,7	10	**9000 483 186**	**0,65** [1]	IC72
dunkelblau	ca. 0,7	10	**9000 483 184**	**0,65** [1]	IC72

[1] Preis per St.

magnetoplan®



Magnet Super

mit Vollkern-Ferrit-Ausstattung · Ø 34 x H 13 mm

Farbe	Haftkraft [kg]	VE	Art.-Nr.	EUR	KS
weiß	ca. 2,0	10	**9000 483 165**	**1,05** [1]	IX72
grau	ca. 2,0	10	**9000 483 166**	**1,05** [1]	IX72
hellblau	ca. 2,0	10	**9000 483 167**	**1,05** [1]	IX72
rot	ca. 2,0	10	**9000 483 168**	**1,05** [1]	IX72
schwarz	ca. 2,0	10	**9000 483 170**	**1,05** [1]	IX72
grün	ca. 2,0	10	**9000 483 171**	**1,05** [1]	IX72
dunkelblau	ca. 2,0	10	**9000 483 169**	**1,05** [1]	IX72

[1] Preis per St.

magnetoplan®



Magnet Premium

mit Vollkern-Ferrit-Ausstattung · Ø 40 x H 13 mm

Farbe	Haftkraft [kg]	VE	Art.-Nr.	EUR	KS
weiß	2,2	10	**9000 483 172**	**1,35** [1]	IC72
grau	2,2	10	**9000 483 173**	**1,35** [1]	IC72
hellblau	2,2	10	**9000 483 174**	**1,35** [1]	IC72
rot	2,2	10	**9000 483 176**	**1,35** [1]	IC72
schwarz	2,2	10	**9000 483 177**	**1,35** [1]	IC72
grün	2,2	10	**9000 483 175**	**1,35** [1]	IC72
dunkelblau	2,2	10	**9000 483 163**	**1,35** [1]	IC72

[1] Preis per St.

DURABLE



Tür-/Infoschild

hohe Funktionalität und modernes Design · leichtes Austauschen der Kartoneinlagen durch Aufklappen des Sichtfensters · Türschild aus ABS, Sichtfenster Acrylglas
Montagematerial ist im Lieferumfang enthalten (zum Anschrauben oder Ankleben)

Format B x H [mm]	Sichtfenster	Rückenteil	Art.-Nr.	EUR	KS
149 x 52,5	Acrylglas	ABS graphit	**9000 483 400**	**11,95**	IX41
149 x 105,5	Acrylglas	ABS graphit	**9000 483 401**	**14,25**	IX41
149 x 148,5	Acrylglas	ABS graphit	**9000 483 402**	**16,25**	IX41

DURABLE





Tür-/Infoschild

professionelles Türschild in attraktiven Design mit Rippenoptik · Abdeckung aus Acryl, obere Verschlusskappen verschiebbar Montagematerial ist im Lieferumfang enthalten (zum Anschrauben oder Ankleben)

Format B x H [mm]	Sichtfenster	Rückenteil	Art.-Nr.	EUR	KS
149 x 105,5	Acryl	Aluminium	**9000 483 411**	**17,50**	IX41
149 x 148,5	Acryl	Aluminium	**9000 483 412**	**21,95**	IX41
210 x 297	Acryl	Aluminium	**9000 483 414**	**42,95**	IX41

DURABLE

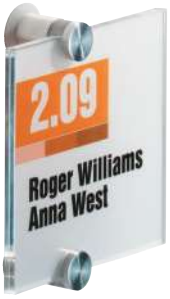

Tür-/Infoschild

elegantes, zeitloses Türschild · aus hochwertigem Acrylglas und einer semi-transluzenten Folie · Folie wird zwischen die beiden polierten, stabilen Acrylplatten gelegt und durch Schrauben an der Wand fixiert · einfache Montage durch Aufbauanleitung · Folienschilder lassen sich durch eine Perforation leicht aus dem A4-Format trennen und sind Farb- sowie s/w Laserdrucker geeignet
Montagematerial und je 2 Einlegefolien sind im Lieferumfang enthalten

Format B x H [mm]	Sichtfenster	Rückenteil	Art.-Nr.	EUR	KS
105 x 105	Acryl	Acryl	**9000 483 420**	**21,95**	IX41
148 x 105	Acryl	Acryl	**9000 483 421**	**25,95**	IX41
148 x 148	Acryl	Acryl	**9000 483 422**	**29,95**	IX41

DURABLE



Ausweishalter

mit Federhaken · Aufrollmechanismus Länge 800 mm · zur Befestigung von Namensschilder, Ausweishalter, Schlüssel etc. · mit Metallclip-Befestigung

Farbe	VE	Art.-Nr.	EUR	KS
schwarz	5	**9000 483 340**	**3,65** [1]	IX41
blau	5	**9000 483 343**	**3,65** [1]	IX41

[1] Preis per St.

DURABLE



Ausweishalter

extra stark - mit Druckknopfschlaufe und kleinem Schlüsselring · mit Magnet, hält aufgerollt bis zu einem Gewicht von max. 300 g (die Lesbarkeit von Karten mit Magnetstreifen kann beeinträchtigt werden) · Aufrollmechanismus Länge 600 mm · zur Befestigung von Namensschildern, Ausweishaltern, Schlüsseln etc. · mit Metallclip-Befestigung

Farbe	VE	Art.-Nr.	EUR	KS
schwarz	5	**9000 483 350**	**4,95** [1]	IX41
blau	5	**9000 483 352**	**4,95** [1]	IX41

[1] Preis per St.

DURABLE





Ausweishalter

mit Druckknopfschlaufe · Aufrollmechanismus Länge 800 mm · mit Metallclip-Befestigung · zur Befestigung von Namensschilder, Ausweishalter, Schlüssel etc. · VE = 10 Stück im Karton

Farbe	Art.-Nr.	EUR	KS
schwarz	**9000 483 355**	**27,95**	IX41
blau	**9000 483 357**	**27,95**	IX41

DURABLE





Cliphalter JoJo

für kleine Desinfektionsflaschen · kann flexibel an Kleidung oder Taschen befestigt werden · geeignet für die gängigen Handgel-Flaschen für unterwegs · mit Metallclip zur Befestigung an Kittel, Hosenschlaufe, Rucksack etc. · O-Gummiring Ø 20 mm sorgt für sicheren Halt des Flaschenhalses · Magnet hält am Jojo ein max. Gewicht von 300 g aufgerollt (Flasche rollt sich durch Eigengewicht nicht ab) · verstärktes Band, Länge 600 mm

Farbe	VE	Art.-Nr.	EUR	KS
schwarz	5	**9000 483 360**	**6,75** [1]	IX41

[1] Preis per St.









Klemmbrett

für DIN A4 Formate · flache Bügelklemme mit Griffmulde · max. Klemmdicke 8 mm · mit einschiebbarer Auffangöse

Ausführung **Art.-Nr. 9000 483 300:**
Karton mit Folienüberzug

Ausführung **Art.-Nr. 9000 483 305 - 9000 483 306:**
aus biegsamen 2-Schicht-Polypropylen. Oberfläche mit Waffelmuster, einsetzbar bei Temperaturen von -10 °C bis +60 °C, wasserunempfindlich

Ausführung **Art.-Nr. 9000 483 310:**
mit 2 Neodym-Magneten, einsetzbar als Konzepthalter an Flipcharts oder Whiteboards

Ausführung **Art.-Nr. 9000 483 312:**
Alumiumin eloxiert (Plattenstärke 1,5 mm) mit Magnetband (170x40 mm) auf der Rückseite, einsetzbar als Konzepthalter an Flipcharts oder Whiteboards

Farbe	H x B x T [mm]	VE	Art.-Nr.	EUR	KS
schwarz	320 x 230 x 13	12	**9000 483 300**	**2,05** [1]	IXI9
schwarz	315 x 225 x 13	12	**9000 483 305**	**4,40** [1]	IXI9
blau	315 x 225 x 13	12	**9000 483 306**	**4,40** [1]	IXI9
schwarz	320 x 230 x 13	12	**9000 483 310**	**4,55** [1]	IXI9
silber	318 x 229 x 15	1	**9000 483 312**	**22,95**	IXI9

[1] Preis per St.



9000 494 100



9000 494 101



9000 494 102

Universalschere

für den Industriebedarf · Blatt aus Edelstahl · messerscharfe Schneide · leichter Gang · schwarzer Griff aus ABS-Kunststoff

Gesamt-L. [mm]	VE		Art.-Nr.	EUR	KS
160	10	+	**9000 494 100**	**2,35** [1]	IU37
210	10	+	**9000 494 101**	**2,90** [1]	IU37
250	10	+	**9000 494 102**	**3,25** [1]	IU37

[1] Preis per St.



Textmarker 24 EcoLine

für leuchtende Markierungen und Hervorhebung von Texten und Notizen auf fast allen Papieroberflächen · ausgezeichnet mit dem Umweltsiegel Blauer Engel · die Kappe und der Schaft bestehen mindestens zu 90% aus nachwachsenden Rohstoffen · klimaneutrales Produkt gemäß ClimatePartner-ID 13742-1910-1001 · die Neontinte ist auf Wasserbasis und hat eine hohe Farbbrillanz · nachfüllbar

Strichbreite [mm]	Farbe	Spitzenform	VE	Art.-Nr.	EUR	KS
2-5	gelb	Keilspitze	10	**9000 487 795**	**1,05** [1]	IX43
2-5	orange	Keilspitze	10	**9000 487 796**	**1,05** [1]	IX43
2-5	pink	Keilspitze	10	**9000 487 797**	**1,05** [1]	IX43
2-5	hellgrün	Keilspitze	10	**9000 487 798**	**1,05** [1]	IX43

[1] Preis per St.



Textmarker 24 EcoLine

4-Set (Neonfarben: gelb, orange, rosa, hellgrün) · für leuchtende Markierungen und Hervorhebung von Texten und Notizen auf fast allen Papieroberflächen · ausgezeichnet mit dem Umweltsiegel Blauer Engel · die Kappe und der Schaft bestehen mindestens zu 90% aus nachwachsenden Rohstoffen · klimaneutrales Produkt gemäß ClimatePartner-ID 13742-1910-1001 · die Neontinte ist auf wasserbasis und hat eine hohe Farbbrillanz · nachfüllbar

Strichbreite [mm]	Farbe	Spitzenform	Art.-Nr.	EUR	KS
2-5	Neonfarben gelb / orange/rosa/hellgrün	Keilspitze	**9000 487 799**	**3,85**	IB43



4000 871 373

Permanentmarker Classic

für permanente Markierungen auf nahezu allen Oberflächen · schnell trocknend · wasser-/abriebfest · Dry-Safe-Tinte

Strichbreite [mm]	Farbe	Ausführung	VE		Art.-Nr.	EUR	KS
1 - 4	schwarz	Rundspitze	10	+	**4000 871 372**	**1,30** [1]	WK14
1 - 4	rot	Rundspitze	10	+	**4000 871 373**	**1,30** [1]	WK14
1 - 4	blau	Rundspitze	10	+	**4000 871 374**	**1,30** [1]	WK14
1 - 4	grün	Rundspitze	10	+	**4000 871 375**	**1,30** [1]	WK14
2 - 6	schwarz	Keilspitze	10	+	**4000 871 376**	**1,30** [1]	WK14
2 - 6	rot	Keilspitze	10	+	**4000 871 377**	**1,30** [1]	WK14
2 - 6	blau	Keilspitze	10	+	**4000 871 378**	**1,30** [1]	WK14
2 - 6	grün	Keilspitze	10	+	**4000 871 379**	**1,30** [1]	WK14

[1] Preis per St.



NEU



Permanent-/Lackmarker Display

zur Thekenplatzierung mit 33x
e-3000 Permanentmarker und 33x e-750 Lackmarker

edding 3000 Permanentmarker schwarz: Permanentmarker zum Markieren und Beschriften fast aller Materialien, z. B. Papier, Karton, Metall, Kunststoff und Glas · wasserfest und abriebbeständig auf fast allen Oberflächen · nachfüllbar · die Tinte ist geruchsarm und ohne Zusatz von Toluol/Xylol · auswechselbare Spitzen · Aluminiumschaft

edding 750 Lackmarker weiß: Lackmarker für stark deckendes und permanentes Beschriften auch von dunklen und transparenten Materialien wie z. B. Metall, Glas und Kunststoff · die lackähnliche Tinte trocknet schnell, ist witterungs- und extrem lichtbeständig sowie abriebbeständig · die Farbe ist bis 400°C hitzebeständig und gelb und weiß sind bis 1000°C noch sichtbar · Aluminiumschaft

Strichbreite [mm]	Farbe	Spitzenform	Ausführung	Art.-Nr.	EUR	KS
e-3000: 1,5-3, e-750: 2-4	schwarz/ weiß	Rundspitze	nachfüllbar	**9000 487 957**	**199,00**	KV00



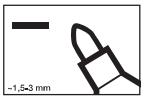

Permanentmarker 3000

geruchsarme, permanente Tinte · nachfüllbar · mit auswechselbarer Rundspitze · schnelltrocknend, abriebbeständig · lichtbeständig · wisch- und wasserfest · ohne Zusatz von Toluol/Xylol, geeignet zum Beschriften und Bemalen von fast allen Materialien, auch Metall, Glas und Kunststoff · Aluminiumschaft

Strichbreite [mm]	Farbe	Spitzenform	VE	Art.-Nr.	EUR	KS
1,5-3	schwarz	Rundspitze	10	**9000 487 907**	**2,55** [1]	IB43
1,5-3	rot	Rundspitze	10	**9000 487 908**	**2,55** [1]	IB43
1,5-3	blau	Rundspitze	10	**9000 487 909**	**2,55** [1]	IB43
1,5-3	grün	Rundspitze	10	**9000 487 910**	**2,55** [1]	IB43

[1] Preis per St.





Permanentmarker 3300

geruchsarme, permanente Tinte · nachfüllbar · mit auswechselbarer Keilspitze · schnelltrocknend, abriebbeständig · lichtbeständig · wisch- und wasserfest · ohne Zusatz von Toluol/Xylol, geeignet zum Beschriften und Bemalen von fast allen Materialien, auch Metall, Glas und Kunststoff · Aluminiumschaft

Strichbreite [mm]	Farbe	Spitzenform	VE	Art.-Nr.	EUR	KS
1-5	schwarz	Keilspitze	10	**9000 487 610**	**2,65** [1]	IR43
1-5	rot	Keilspitze	10	**9000 487 611**	**2,65** [1]	IR43
1-5	blau	Keilspitze	10	**9000 487 612**	**2,65** [1]	IR43
1-5	grün	Keilspitze	10	**9000 487 613**	**2,65** [1]	IB43

[1] Preis per St.







Permanentmarker 400

geruchsarme, permanente Tinte · nachfüllbar · mit auswechselbarer Rundspitze · schnelltrocknend, abriebbeständig · lichtbeständig · wisch- und wasserfest · ohne Zusatz von Toluol/Xylol, geeignet zum Beschriften und Bemalen von fast allen Materialien, auch Metall, Glas und Kunststoff

Strichbreite [mm]	Farbe	Spitzenform	VE	Art.-Nr.	EUR	KS
1	schwarz	Rundspitze	10	**9000 487 915**	**2,55** [1]	IB43
1	rot	Rundspitze	10	**9000 487 916**	**2,55** [1]	IB43
1	blau	Rundspitze	10	**9000 487 917**	**2,55** [1]	IB43
1	grün	Rundspitze	10	**9000 487 918**	**2,55** [1]	IB43

[1] Preis per St.



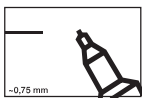

Permanentmarker 404

geruchsarme, permanente Tinte · mit auswechselbarer Rundspitze · schnelltrocknend, abriebbeständig · lichtbeständig · wisch- und wasserfest · ohne Zusatz von Toluol/Xylol, geeignet zum Beschriften und Bemalen von fast allen Materialien, auch Metall, Glas und Kunststoff

Strichbreite [mm]	Farbe	Spitzenform	VE	Art.-Nr.	EUR	KS
0,75	schwarz	Rundspitze	10	**9000 487 615**	**2,55** [1]	IR43
0,75	rot	Rundspitze	10	**9000 487 616**	**2,55** [1]	IR43
0,75	blau	Rundspitze	10	**9000 487 617**	**2,55** [1]	IR43
0,75	grün	Rundspitze	10	**9000 487 609**	**2,55** [1]	IR43

[1] Preis per St.

NEU



Permanentmarkerset 3000

geruchsarme, permanente Tinte · nachfüllbar · mit auswechselbarer Rundspitze · schnelltrocknend, abriebbeständig · lichtbeständig · wisch- und wasserfest · ohne Zusatz von Toluol/Xylol, geeignet zum Beschriften und Bemalen von fast allen Materialien, auch Metall, Glas und Kunststoff · Aluminiumschaft

Strichbreite [mm]	Farbe	Spitzenform	Art.-Nr.	EUR	KS
1,5-3	schwarz/rot/blau/grün	Rundspitze	**9000 487 911**	**9,95**	IX43

NEU



Permanentmarkerset 3300

geruchsarme, permanente Tinte · nachfüllbar · mit auswechselbarer Keilspitze · schnelltrocknend, abriebbeständig · lichtbeständig · wisch- und wasserfest · ohne Zusatz von Toluol/Xylol, geeignet zum Beschriften und Bemalen von fast allen Materialien, auch Metall, Glas und Kunststoff · Aluminiumschaft

Strichbreite [mm]	Farbe	Spitzenform	Art.-Nr.	EUR	KS
1-5	schwarz/rot/blau/grün	Keilspitze	**9000 487 614**	**9,75**	IB43

NEU



Permanentmarkerset 400

geruchsarme, permanente Tinte · nachfüllbar · mit auswechselbarer Rundspitze · schnelltrocknend, abriebbeständig · lichtbeständig · wisch- und wasserfest · ohne Zusatz von Toluol/Xylol, geeignet zum Beschriften und Bemalen von fast allen Materialien, auch Metall, Glas und Kunststoff

Strichbreite [mm]	Farbe	Spitzenform	Art.-Nr.	EUR	KS
1	schwarz/rot/blau/grün	Rundspitze	**9000 487 919**	**9,50**	IX43









Permanentmarker 500

geruchsarme, permanente Tinte · nachfüllbar · mit auswechselbarer Keilspitze · sehr schnelltrocknend, abriebbeständig · lichtbeständig · wisch- und wasserfest · ohne Zusatz von Toluol/Xylol, besonders gut geeignet zum Beschriften, Markieren und Kennzeichnen von fast allen Materialien, auch Glas, Metall und Kunststoff · Aluminiumschaft

Strichbreite [mm]	Farbe	Spitzenform	VE	Art.-Nr.	EUR	KS
2-7	schwarz	Keilspitze	10	**9000 487 903**	**3,50** [1]	IX43
2-7	rot	Keilspitze	10	**9000 487 904**	**3,50** [1]	IX43
2-7	blau	Keilspitze	10	**9000 487 905**	**3,50** [1]	IX43
2-7	grün	Keilspitze	10	**9000 487 906**	**3,50** [1]	IX43

[1] Preis per St.





Permanentmarker 550 / 800

geruchsarme, permanente Tinte · nachfüllbar · mit auswechselbarer Spitze · schnelltrocknend, abriebbeständig · lichtbeständig · wisch- und wasserfest · ohne Zusatz von Toluol/Xylol, geeignet zum Beschriften und Kennzeichnen von fast allen Materialien, auch Metall, Glas und Kunststoff · Aluminiumschaft

Strichbreite [mm]	Farbe	Spitzenform	VE	Art.-Nr.	EUR	KS
3-4	schwarz	Rundspitze	10	**9000 487 620**	**3,30** [1]	IB43
4-12	schwarz	Keilspitze	5	**9000 487 625**	**5,75** [1]	IB43

[1] Preis per St.





Industrie-Permanentmarker 8300

Xylol-basierte Tinte ist lichtbeständig, schnelltrocknend, stark deckend und abriebfest · zum dauerhaften Beschriften von leicht staubigen und öligen Materialien · Aluminiumschaft

Strichbreite [mm]	Farbe	Spitzenform	VE	Art.-Nr.	EUR	KS
1,5-3	schwarz	Rundspitze	10	**9000 487 765**	**3,25** [1]	IB43
1,5-3	rot	Rundspitze	10	**9000 487 766**	**3,25** [1]	IB43

[1] Preis per St.





Kreidemarker 4095

geruchsneutrale Flüssigkreide auf Wasserbasis · ventilgesteuerter Tintenfluss · feucht abwischbar · zum Beschriften von Glas, Fenstern, Tafeln und anderen geschlossenen Oberflächen · gut deckend auch auf dunklen und transparenten Oberflächen

Strichbreite [mm]	Farbe	Spitzenform	VE	Art.-Nr.	EUR	KS
2-3	hellgrün	Rundspitze	10	**9000 487 970**	**3,80** [1]	IX43
2-3	weiß	Rundspitze	10	**9000 487 971**	**3,80** [1]	IX43
2-3	neongelb	Rundspitze	10	**9000 487 972**	**3,80** [1]	IX43
2-3	neonorange	Rundspitze	10	**9000 487 973**	**3,80** [1]	IX43
2-3	neonrosa	Rundspitze	10	**9000 487 974**	**3,80** [1]	IX43

[1] Preis per St.

NEU



Glasmarker 95

deckend und sofort einsatzbereit · einfach trocken abwischbar · Glasmarker zum Schreiben und Markieren auf den meisten Glasoberflächen und Glasboards - auch für Whiteboards geeignet

Strichbreite [mm]	Farbe	Spitzenform	VE	Art.-Nr.	EUR	KS
1,5-3	schwarz	Rundspitze	10	**9000 487 600**	**3,10** [1]	KV00
1,5-3	weiß	Rundspitze	10	**9000 487 601**	**3,10** [1]	KV00

[1] Preis per St.

NEU



Glasmarker 95

zum Schreiben und Markieren auf den meisten Glasoberflächen und Glasboards · auch für Whiteboards geeignet · die Beschriftung ist von den meisten Glasoberflächen und Glasboards leicht trocken abwischbar · sofort einsatzbereit.

Strichbreite [mm]	Farbe	Spitzenform	Art.-Nr.	EUR	KS
1,5-3	schwarz/weiß/gelb/ orange/pink/hellblau	Rundspitze	**9000 487 605**	**17,50**	KV00







Lackmarker 750

zum Markieren und Schreiben auf nahezu allen Materialien, z. B. Holz, Glas, Kunststoff und Metall, besonders auch für dunkle und transparente Materialien· Farben gelb, weiß bis 1000 °C noch sichtbar · geruchsarme, permanente Pigmenttinte · ventilgesteuerter Tintenfluss · lackartig und voll deckend · wasserfest, wetterfest · schnelltrocknend · hohe Wischbeständigkeit · hohe Licht- und Hitzebeständigkeit

Strichbreite [mm]	Farbe	Spitzenform	VE	Art.-Nr.	EUR	KS
2-4	schwarz	Rundspitze	10	**9000 487 984**	**3,55** [1]	IB43
2-4	rot	Rundspitze	10	**9000 487 989**	**3,55** [1]	IB43
2-4	gelb	Rundspitze	10	**9000 487 985**	**3,55** [1]	IB43
2-4	weiß	Rundspitze	10	**9000 487 986**	**3,55** [1]	IB43
2-4	blau	Rundspitze	10	**9000 487 987**	**3,55** [1]	IB43
2-4	grün	Rundspitze	10	**9000 487 988**	**3,55** [1]	IB43

[1] Preis per St.



Lackmarker 780



geruchsarme und extrem lichtbeständige, lackartige deckende Tinte · wasserfest und hitzebeständig bis 400 °C · mit gefasster Kunststoffspitze · auch zum Beschriften von dunklen und transparenten Materialien, wie Metall, Glas und Kunststoff · die Anwendung ist unkompliziert: Kräftig schütteln, Kappe abnehmen, die Spitze auf ein Testpapier aufsetzen und vorsichtig auf- und abpumpen, bis sich die Spitze mit Tinte füllt · Aluminiumschaft

Strichbreite [mm]	Farbe	Spitzenform	VE	Art.-Nr.	EUR	KS
0,8	schwarz	Rundspitze	10	**9000 487 750**	**3,90** [1]	IX43
0,8	weiß	Rundspitze	10	**9000 487 753**	**3,90** [1]	IX43

[1] Preis per St.



Industrie-Lackmarker 8750



wasserfeste, lackartig deckende, hoch permanente und extrem lichtbeständige Tinte · zum dauerhaften Beschriften von leicht staubigen, öligen und dunklen Materialien · die Anwendung ist unkompliziert: Kräftig schütteln, Kappe abnehmen, die Spitze auf ein Testpapier aufsetzen und vorsichtig auf- und abpumpen, bis sich die Spitze mit Tinte füllt · Aluminiumschaft

Strichbreite [mm]	Farbe	Spitzenform	VE	Art.-Nr.	EUR	KS
2-4	weiß	Rundspitze	10	**9000 487 760**	**4,50** [1]	IX43
2-4	schwarz	Rundspitze	10	**9000 487 761**	**4,50** [1]	IX43
2-4	rot	Rundspitze	10	**9000 487 762**	**4,50** [1]	IX43
2-4	gelb	Rundspitze	10	**9000 487 763**	**4,50** [1]	IX43

[1] Preis per St.





Lackmarker 751

permanente, geruchsarme, lackartigeTinte · wasser-, abrieb-, licht- und hitzebeständig · lackartig deckende Tinte deckt und hält perfekt · zum Beschriften von dunklen und transparenten Materialien, wie Metall, Glas und Kunststoff · die Anwendung ist unkompliziert: Kräftig schütteln, Kappe abnehmen, die Spitze auf ein Testpapier aufsetzen und vorsichtig auf- und abpumpen, bis sich die Spitze mit Tinte füllt · Aluminiumschaft

Strichbreite [mm]	Farbe	Spitzenform	VE	Art.-Nr.	EUR	KS
1-2	schwarz	Rundspitze	10	**9000 487 740**	**3,55** [1]	IB43
1-2	rot	Rundspitze	10	**9000 487 741**	**3,55** [1]	IB43
1-2	blau	Rundspitze	10	**9000 487 742**	**3,55** [1]	IB43
1-2	grün	Rundspitze	10	**9000 487 743**	**3,55** [1]	IB43
1-2	gelb	Rundspitze	10	**9000 487 744**	**3,55** [1]	IB43
1-2	weiß	Rundspitze	10	**9000 487 745**	**3,55** [1]	IB43
1-2	silber	Rundspitze	10	**9000 487 746**	**3,55** [1]	IB43

[1] Preis per St.







Industrie-Pastenmarker 950

zum Beschriften von rauen Oberflächen, verschmutzten Materialien, rostigen Metallen, auch unter Wasser · stark deckende, hochpermanente Farbpaste · wachsartige Spitze zum Herausdrehen · wisch- und wasserfest nach dem Trocknen · lichtbeständig · einsetzbar bei Oberflächentemperaturen von -10 °C bis 150 °C · die Beschriftung mit Farben weiß und gelb sind auf erhitztem Stahl bis 1000 °C lesbar

Strichbreite [mm]	Farbe	Spitzenform	VE	Art.-Nr.	EUR	KS
10	gelb	Rundspitze	10	**9000 487 928**	**4,65** [1]	IB43
10	weiß	Rundspitze	10	**9000 487 929**	**4,65** [1]	IB43
10	rot	Rundspitze	10	**9000 487 930**	**4,65** [1]	IB43
10	schwarz	Rundspitze	10	**9000 487 931**	**4,65** [1]	IB43
10	blau	Rundspitze	10	**9000 487 932**	**4,65** [1]	IB43

[1] Preis per St.

NEU



Industrie-Permanentmarker 8046

weißer, deckender und gebrauchsfertiger Permanentmarker, der ohne Schütteln oder Pumpen auf fast allen Oberflächen verwendet werden kann · die Rundspitze verfügt über eine Strichbreite von 1-3 mm · permanent, deckend · lichtbeständig · wischfest und abriebfest nach dem Trocknen · wasserfest

Strichbreite [mm]	Farbe	Spitzenform	VE	Art.-Nr.	EUR	KS
1-3	weiß	Rundspitze	10	**9000 487 954**	**2,50**	IX43

NEU



Bohrloch-Spraymarker-Display

Kreidespray mit patentiertem Pump-mechanismus für nicht permanente Markierungen an schwer zugänglichen Stellen, auf fast allen Materialien · die individuell geformte Düse ermöglicht das Markieren durch Bohrlöcher bis zu 50 mm Tiefe und Ø 3-13 mm · kann aus jedem Winkel und jeder Höhe verwendet werden, auch über Kopf · die nicht permanente Kreide lässt sich leicht von geschlossenen Oberflächen abwischen und ermöglicht schnelle Korrekturen · **Inhalt 14 Blisterkarten**

Farbe	Spitzenform	Art.-Nr.	EUR	KS
neongrün	Düse	**9000 487 956**	**115,00**	KV00





Bohrlochmarker 8850

optimal zum Markieren an schwer zugänglichen Stellen, z. B. zum Kennzeichnen von Bohrlöchern oder zum Markieren an Abstandskanten · mit extra langem, feinem Mundstück (Länge ca. 20 mm) · permanente, geruchsarme und schnelltrocknende Tinte · wasserfest

Strichbreite [mm]	Farbe	Spitzenform	Art.-Nr.	EUR	KS
1,0	schwarz	Rundspitze	**9000 487 952**	**4,95**	IX43



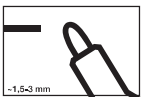

Whiteboardmarker 250

lichtbeständig und schnelltrocknend · nachfüllbar · zum Beschriften von Schreibtafeln · trocken abwischbar von fast allen geschlossenen Oberflächen · Cap-Off-Tinte: Bis zu einigen Tagen offen lagerfähig, ohne einzutrocknen, Aluminiumschaft

Strichbreite [mm]	Farbe	Spitzenform	VE	Art.-Nr.	EUR	KS
1,5-3	schwarz	Rundspitze	10	**9000 487 635**	**2,90** [1]	IX43
1,5-3	rot	Rundspitze	10	**9000 487 636**	**2,90** [1]	IX43
1,5-3	blau	Rundspitze	10	**9000 487 637**	**2,90** [1]	IX43

[1] Preis per St.

Bohrloch-Spraymarker 8870

Kreidespray mit patentiertem Pump-mechanismus für nicht permanente Markierungen an schwer zugänglichen Stellen, auf fast allen Materialien · die individuell geformte Düse ermöglicht das Markieren durch Bohrlöcher bis zu 50 mm Tiefe und Ø 3 -13 mm · kann aus jedem Winkel und jeder Höhe verwendet werden, auch über Kopf · die nicht permanente Kreide lässt sich leicht von geschlossenen Oberflächen abwischen und ermöglicht schnelle Korrekturen

Farbe	Spitzenform	Art.-Nr.	EUR	KS
neongrün	Düse	**9000 487 951**	**8,25**	IX43



NEU









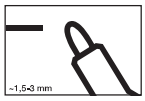

Whiteboardmarker 250

lichtbeständig und schnelltrocknend · nachfüllbar · zum Beschriften von Schreibtafeln · trocken abwischbar von fast allen geschlossenen Oberflächen · Aluminiumschaft
Cap-Off-Tinte: Bis zu einigen Tagen offen lagerfähig, ohne einzutrocknen · **Set-Ausführung** Etui mit 4 Farben (je 1 x schwarz, rot, blau, grün), VE = 1 Etui, Farbig sortiert

Strichbreite [mm]	Farbe	Spitzenform	Art.-Nr.	EUR	KS
1,5-3	schwarz/rot/ blau/grün	Rundspitze	**9000 487 945**	**10,25**	IB43



Whiteboardmarker 28 EcoLine

geruchsarme Tinte · nachfüllbar · mit auswechselbarer Rundspitze · lichtbeständig und schnelltrocknend · ohne Zusatz von Utylacetat·zum Beschriften und Markieren auf Whiteboards, auch für Flipcharts geeignet · trocken abwischbar von fast allen geschlossenen Oberflächen wie z.B. Emaille und Melamin · Cap-off-Tinte: bis zu einigen Tagen lagerfähig ohne auszutrocknen

Strichbreite [mm]	Farbe	Spitzenform	VE	Art.-Nr.	EUR	KS
1,5-3	schwarz	Rundspitze	10	**9000 487 990**	**2,60** [1]	IX43
1,5-3	rot	Rundspitze	10	**9000 487 991**	**2,60** [1]	IX43
1,5-3	blau	Rundspitze	10	**9000 487 992**	**2,60** [1]	IX43
1,5-3	grün	Rundspitze	10	**9000 487 993**	**2,60** [1]	IX43

[1] Preis per St.





CD/DVD/BD Marker 8400

zur dauerhaften Beschriftung von CD's, DVD's und Blue-ray Discs · permanente Pigmenttinte auf Wasserbasis, zum Schutz der Datenträgerschicht · lichtbeständig · wischfest · mit weicher Rundspitze

Strichbreite [mm]	Farbe	Spitzenform	VE	Art.-Nr.	EUR	KS
0,5-1	schwarz	Rundspitze	10	**9000 487 940**	**3,10** [1]	IX43

[1] Preis per St.



Whiteboardmarkerset 28 EcoLine

Etui mit 4 Farben (schwarz, rot, blau und grün) · geruchsarme Tinte · nachfüllbar · mit auswechselbarer Rundspitze · lichtbeständig und schnelltrocknend · ohne Zusatz von utylacetat·zum Beschriften und Markieren auf Whiteboards, auch für Flipcharts geeignet · trocken abwischbar von fast allen geschlossenen Oberflächen wie z.B. Emaille und Melamin · Cap-off-Tinte: bis zu einigen Wochen lagerfähig ohne auszutrocknen
Lieferumfang: enthält die Farben Schwarz, Rot, Blau und Grün

Strichbreite [mm]	Farbe	Spitzenform	Art.-Nr.	EUR	KS
1,5-3	schwarz/rot/blau/ grün	Rundspitze	**9000 487 994**	**10,25**	IX43



Whiteboardmarker 360

geruchsarme Tinte · nach-füllbar · mit auswechselbarer Rundspitze · schnelltrocknend · ohne Zusatz von Butylacetat · trocken und rückstandsfrei von Whitboard und anderen geschlossenen Flächen wie Emaille, Glas und Melamin abwischbar · bis zu einigen Tagen offen lagerfähig, ohne einzutrockenen

Strichbreite [mm]	Farbe	Spitzenform	VE	Art.-Nr.	EUR	KS
1,5-3	schwarz	Rundspitze	10	**9000 487 700**	**1,75** [1]	IX43
1,5-3	rot	Rundspitze	10	**9000 487 701**	**1,75** [1]	IX43
1,5-3	blau	Rundspitze	10	**9000 487 702**	**1,75** [1]	IX43
1,5-3	grün	Rundspitze	10	**9000 487 703**	**1,75** [1]	IX43

[1] Preis per St.



Flipchartmarker 383

Etui mit 4 Farben (schwarz, rot, blau, grün) · zum Schreiben und Markieren auf Flipchartpapier, Moderationspapier und -karten sowie anderen Papierbögen · Keilspitze · Strichbreite von 1-5 mm · geruchsneutrale Tinte in brillanten Farben schlägt nicht auf die nachfolgenden Seiten durch · Cap-off-Tinte: Bis zu einigen Wochen offen lagerfähig ohne einzutrockenen · nachfüllbar

Strichbreite [mm]	Farbe	Spitzenform	Art.-Nr.	EUR	KS
1-5	schwarz/rot/blau/ grün	Keilspitze	**9000 487 955**	**6,50**	IX43



18 l



18 l



30 l



45 l

Papierkorb

Kunststoff · Objekt-Qualität · mit Griffrand · mit glatter Oberfläche

Inhalt [l]	Farbe	Ø x H [mm]	VE	Art.-Nr.	EUR	KS
18	lichtgrau	315 x 331	6	**9000 468 470**	**4,05** [1]	IB69
18	schwarz	315 x 331	6	**9000 468 471**	**4,05** [1]	IB69
18	blau	315 x 331	6	**9000 468 472**	**4,05** [1]	IB69
18	rot	315 x 331	6	**9000 468 473**	**4,05** [1]	IB69
30	lichtgrau	350 x 405	1	**9000 468 490**	**16,75**	IB69
30	schwarz	350 x 405	1	**9000 468 491**	**16,75**	IB69
30	blau	350 x 405	1	**9000 468 492**	**16,75**	IB69
30	rot	350 x 405	1	**9000 468 493**	**16,75**	IB69
45	lichtgrau	390 x 480	1	**9000 468 495**	**30,95**	IB69
45	schwarz	390 x 480	1	**9000 468 496**	**30,95**	IB69
45	blau	390 x 480	1	**9000 468 497**	**30,95**	IB69
45	rot	390 x 480	1	**9000 468 498**	**30,95**	IB69

[1] Preis per St.



Abfalleinsatz

Kunststoff · zum Einhängen in die Papierkörbe
Inhalt 2 l für Art.-Nr. 9000 468 470, 9000 468 471, 9000 468 472 und 9000 468 473
Inhalt 6 l für Art.-Nr. 9000 468 490, 9000 468 491, 9000 468 492, 9000 468 493, 9000 468 495, 9000 468 496, 9000 468 497 und 9000 468 498

Inhalt [l]	Farbe	VE		Art.-Nr.	EUR	KS
2	schwarz	5		**9000 468 475**	**7,25** [1]	IX69
6	schwarz	5	+	**9000 468 499**	**9,95** [1]	IX69

[1] Preis per St.



Papierkorb

recycelter Kunststoff · mit umlaufendem Griffrand · mit glatter Oberfläche

Inhalt [l]	Farbe	Ø x H [mm]	Art.-Nr.	EUR	KS
18	rot	315 x 331	**9000 468 460**	**3,85**	IC69
18	blau	315 x 331	**9000 468 461**	**3,85**	IC69
18	grün	315 x 331	**9000 468 462**	**3,85**	IC69
18	lichtgrau	315 x 331	**9000 468 463**	**3,85**	IC69
18	schwarz	315 x 331	**9000 468 464**	**3,85**	IC69



Papierkorb

schwer entflammbar · mit umlaufendem Griffrand

Inhalt [l]	Farbe	Ø x H [mm]	VE		Art.-Nr.	EUR	KS
18	schwarz	295 x 310	5	+	**9000 468 435**	**19,25** [1]	IX69

[1] Preis per St.











Papierkorb

13 l · schwer entflammbarer Kunststoff · mit Aluminium-Einsatz

Inhalt [l]	Farbe	Ø x H [mm]	Art.-Nr.	EUR	KS
13	schwarz	245 x 300	**9000 468 436**	**29,95**	KV00
13	lichtgrau	245 x 300	**9000 468 437**	**29,95**	KV00
13	silber	245 x 300	**9000 468 438**	**32,95**	KV00
13	gold	245 x 300	**9000 468 439**	**29,95**	KV00



Schirmständer

Edelstahl · mit Einsatzbehälter aus Kunststoff · luftdurchlässiges Lochraster · Ø 244 x H 495 mm

Farbe	Art.-Nr.	EUR	KS
silber	**9000 468 155**	**37,95**	IX69



Papierkorb
Gehäuse aus Edelstahl · Boden mit Gummiring, schwarz · luftdurchlässiges Lochraster

Inhalt [l]	Farbe	Ø x H [mm]	Art.-Nr.	EUR	KS
15	silber	255 x 321	**9000 468 158**	**34,95**	IB69



Papierkorb
Gehäuse aus Edelstahl · Boden mit Gummiring, schwarz · luftdurchlässiges Lochraster

Inhalt [l]	Farbe	B x H x T [mm]	Art.-Nr.	EUR	KS
18	silber	240 x 325 x 240	**9000 468 159**	**43,95**	IX69



Papierkorb
mit Lochdekor · aus pulverbeschichtetem Stahl

Inhalt [l]	Farbe	Ø x H [mm]	Art.-Nr.	EUR	KS
15	silber	267 x 280	**9000 468 160**	**7,75**	IB69
15	schwarz	267 x 280	**9000 468 161**	**7,75**	IB69
23	silber	295 x 350	**9000 468 162**	**8,95**	IB69
23	schwarz	295 x 350	**9000 468 163**	**8,95**	IB69



Papierkorb
Metall epoxidharzbeschichet · luftdurchlässiges Lochraster

Inhalt [l]	Farbe	Ø x H [mm]	Art.-Nr.	EUR	KS
15	silber-metallic	260 x 315	**9000 468 150**	**29,95**	IX41
15	schwarz	260 x 315	**9000 468 151**	**29,95**	IX41



Schirmständer
Metall epoxidharzbeschichtet · Boden mit Kunststoffring · luftdurchlässiges Lochraster · Ø 260 x H 620 mm · aus kratzfestem, epoxidharz beschichtetem Stahlblech

Farbe	Art.-Nr.	EUR	KS
silber-metallic	**9000 468 140**	**65,95**	IX41



Abfallbehälter
mit Einwurfklappe · stoßfester Kunststoff · Kopfteil abnehmbar

Ø x H mm	Inhalt [l]	Farbe	Art.-Nr. lichtgrau	Art.-Nr. schwarz	EUR	KS
214 x 375	6	lichtgrau	**9000 468 503**	-	**12,25**	IB69
214 x 375	6	schwarz	-	**9000 468 504**	**12,25**	IB69
253 x 490	13	lichtgrau	**9000 468 508**	-	**19,95**	IB69
253 x 490	13	schwarz	-	**9000 468 509**	**19,95**	IB69
312 x 615	25	lichtgrau	**9000 468 513**	-	**32,95**	IB69
312 x 615	25	schwarz	-	**9000 468 514**	**32,95**	IB69
403 x 700	45	lichtgrau	**9000 468 518**	-	**50,95**	IB69
403 x 700	45	schwarz	-	**9000 468 519**	**50,95**	IB69

NEU



Abfalltonne
55 l · mit Deckel · aus stabilem Kunststoff · mit zwei Metallbügel zum Verschließen des Deckels · it eingearbeiteten Griffen

Ø x H [mm]	Inhalt [l]	Farbe	Gewicht [kg]	VE	Art.-Nr.	EUR	KS
490 x 570	55	grau	2,27	5	**9000 468 520**	**32,95**	IX69



Sicherheitswandascher

aus tiefgezogenem Stahlblech, ohne Schweißnaht · pulverbeschichtet · Ascher mit Kippvorrichtung · ohne Montagematerial für Wandhalterung

Ø x H [mm]	Farbe	Art.-Nr.	EUR	KS
180 x 410	graphit	**9000 468 018**	**109,00**	IBG8
180 x 410	neusilber	**9000 468 019**	**109,00**	IBG8
180 x 410	rot	**9000 468 024**	**109,00**	IBG8





Wandascher

aus tiefgezogenem Stahlblech ohne Schweißnaht, pulverbeschichtet · Ascher mit Kippvorrichtung · ohne Montagematerial für Wandbefestigung

Ø x H [mm]	Farbe	Art.-Nr.	EUR	KS
90 x 100	rot	**9000 468 026**	**43,95**	IBG8
90 x 100	graphit	**9000 468 030**	**43,95**	IBG8
90 x 100	neusilber	**9000 468 031**	**43,95**	IBG8
110 x 120	rot	**9000 468 000**	**47,95**	IBG8
110 x 120	graphit	**9000 468 002**	**47,95**	IBG8
110 x 120	neusilber	**9000 468 001**	**47,95**	IBG8
150 x 145	rot	**9000 468 028**	**49,95**	IBG8
150 x 145	graphit	**9000 468 033**	**49,95**	IBG8
150 x 145	neusilber	**9000 468 034**	**49,95**	IBG8



Sicherheitswandascher

aus Edelstahl · Ascher mit Kippvorrichtung · ohne Montagematerial für Wandbefestigung

Ø x H [mm]	Farbe	Art.-Nr.	EUR	KS
90 x 100	silberfarbig	**9000 468 035**	**62,95**	IBG8
110 x 120	silberfarbig	**9000 468 032**	**67,95**	IBG8
150 x 145	silberfarbig	**9000 468 036**	**73,95**	IBG8
180 x 410	silberfarbig	**9000 468 020**	**225,00**	IBG8



Kombiascher

mit Flammenlöschkopf · aus Metall mit verzinktem Innenbehälter · mit herausnehmbarem Aluminium-Aschereinsatz · Einwürföffnung mit Kantenschutz · herausnehmbarer Inneneinmer

Ø x H [mm]	Farbe	Inhalt [l]	Art.-Nr.	EUR	KS
250 x 630	silber	17	**9000 468 125**	**129,00**	IX41
250 x 630	anthrazit	17	**9000 468 126**	**129,00**	IX41
250 x 630	schwarz	17	**9000 468 127**	**129,00**	IX41





Abfallbehälter

selbstlöschend · aus Metall · Korpus und Löschkopf mit kratzfester Epoxidharz-Beschichtung · der Flammenlöschkopf unterbricht die Sauerstoffzufuhr und erstickt die Flamme

Ø x H [mm]	Inhalt [l]	Farbe	Art.-Nr.	EUR	KS
315 x 492	30	schwarz	**9000 468 204**	**64,95**	IX41
315 x 492	30	grau	**9000 468 205**	**64,95**	IX41
375 x 662	60	schwarz	**9000 468 207**	**99,95**	IX41
375 x 662	60	grau	**9000 468 208**	**99,95**	IX41

NEU











Kundenstopper

ideal für die professionelle Präsentation von Informationen, Plakaten und Postern im Innen- und Außenbereich · für Plakatformat DIN A1 · Klapprahmenprofil, 25 mm breit, aus silbereloxiertem Aluminiumprofil · mit verzinkter Stahlrückwand · Schutz der Poster durch UV-stabilisierte Anti-Reflexfolie · wetterbeständig mit integriertem Wasserablauf im Unterprofil

Art.-Nr.	EUR	KS
9000 493 135	159,00	IXI9

NEU



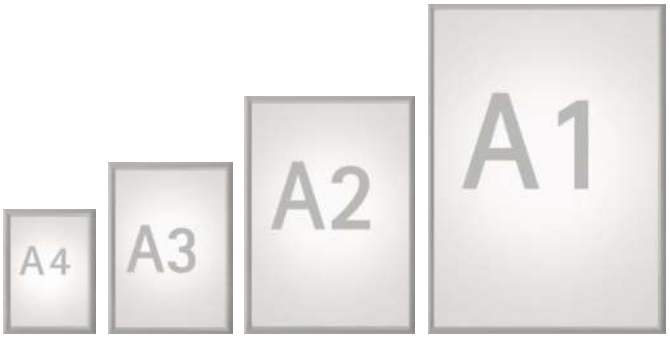

Klapprahmen

25-mm-Klemmprofil · Aluminium Wechselrahmen, silberfarbig eloxiert · Ecken auf Gehrung geschnitten · Rückwand aus bruchsicherem, schlagfestem Polystyrol · mit UV-stabilisierter Anti-Reflexionsfolie · einfache Wand-Montage durch verdeckte Lochbohrung im Unterprofil (Montagematerial nicht im Lieferumfang enthalten)

Plakatmaß	Art.-Nr.	EUR	KS
DIN A4	9000 493 130	21,95	ICI9
DIN A3	9000 493 131	30,95	ICI9
DIN A2	9000 493 132	37,95	ICI9
DIN A1	9000 493 133	51,95	ICI9





NEU









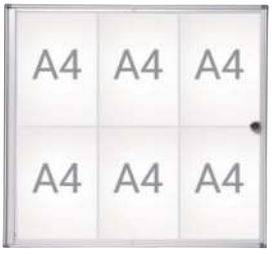

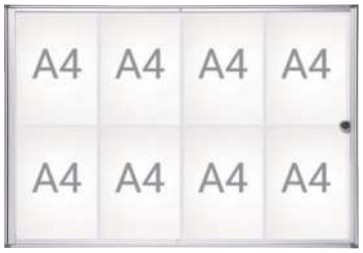

Schaukasten

ideal für professionelles Informieren im Innenbereich · Bautiefe 31 mm -Innentiefe 9 mm · Rahmen aus silbereloxiertem Aluminiumprofil · rahmenlose Flügeltür aus Kunststoffglas, mit integriertem Schloss · abgeschrägte Eckverbindungen aus Kunststoff · Rückwand aus beschichtetem Stahlblech, magnethaftend, beschriftbar und trocken abwischbar · einfache Montage

Anzahl DIN A4 Blätter	Außenbreite [mm]	Außenhöhe [mm]	Sichtfläche B x H [mm]	Art.-Nr.	EUR	KS
1 = 1 x 1	270	351	219 x 311	9000 493 010	51,95	IBI9
2 = 1 x 2	490	351	439 x 311	9000 493 011	67,95	IBI9
3 = 1 x 3	710	351	659 x 311	9000 493 012	84,95	IBI9
4 = 2 x 2	490	651	439 x 611	9000 493 013	105,00	IBI9
6 = 3 x 2	710	651	659 x 611	9000 493 014	139,00	IBI9
8 = 4 x 2	930	651	879 x 611	9000 493 015	149,00	IBI9

DURABLE



Tischständer

Komplett-Set · hochwertiger Design-Tischständer aus stabilem, schlagfestem Kunststoff · mit 10 farbigen Sichttafeln aus Polypropylen inkl. Reiter · Inhalt: 1 Tischständer, je 5 Sichttafeln in schwarz und grau, 10 Reiter, 530 mm breit

Anzahl Sichttafeln	Farbe	Art.-Nr.	EUR	KS
10	schwarz/grau	9000 492 499	119,00	IB41

EICHNER



Stiftehalter
aus Metall · magnetisch · Ø 20 mm · ideal für Lochplatten und Whiteboards
VE = 1 Stück · Lieferung ohne Inhalt bzw. Zubehör

Art.-Nr.	EUR	KS
9000 451 303	5,95	IC45

EICHNER





4-Ringmechanik
passend für handelsübliche Sichthüllen · 35 mm Fassungsvermögen · mit gummiummantelten Kraftmagneten Ø 22 mm

Art.-Nr.	EUR	KS
9000 451 304	19,95	IX45

DURABLE



Wandhalter
Komplett-Set · mit Profilrahmen ·
stabiler Wandhalter aus glasfaserverstärktem Polyamid zur Montage an Wänden (inkl. Montagematerial) · Farbe anthrazit/grau · mit 10 Sichttafeln (je 5 Stück in schwarz und grau) · Aneinanderreihen der Wandhalter in beliebiger Anzahl möglich

Anzahl Sichttafeln	Farbe	Art.-Nr.	EUR	KS
10	schwarz/grau	9000 492 464	74,95	IX41

DURABLE





Tischständer
mit Profilrahmen · standfester Stahlblech-Tischständer mit kratzfester Kunststoffbeschichtung · mit 10 bzw. 20 Sichttafeln · Ausführung mit 10 Sichttafeln: je 2 Stück in schwarz, rot, dunkelblau, gelb und grün · Ausführung mit 20 Sichttafeln: je 5 Stück in grün, rot, gelb und dunkelblau · inkl. Kunststoffreiter mit Beschriftungsetiketten

Anzahl Sichttafeln	Farbe	Art.-Nr.	EUR	KS
10	lichtgrau, RAL 7035	9000 492 496	84,95	IB41
20	lichtgrau, RAL 7035	9000 492 480	119,00	IB41

DURABLE





Wandhalter
Komplett-Set · mit Profilrahmen · Metall-Wandhalter mit 5 Sichttafeln · Ausführung zur Aufnahme von Brandschutzverordnungen - rot, Betriebsanweisungen für Maschinen - dunkelblau oder Betriebsanweisungen gem. Gef.SToffV - orange

Anzahl Sichttafeln	Farbe	Art.-Nr.	EUR	KS
5	rot	9000 492 450	37,95	IC41
5	dunkelblau	9000 492 451	37,95	IC41
5	orange	9000 492 452	37,95	IC41

DURABLE





Wandhalter
Komplett-Set · mit Profilrahmen · Metall-Wandhalter zur Montage an Wänden oder Lochwänden (inkl. Montagematerial) · mit 10 bzw. 20 Sichttafeln · Ausführung mit 10 Sichtafeln: je 2 in schwarz, rot, dunkelblau, gelb und grün · mit 20 Sichttafeln: je 5 in grün, rot, gelb und dunkelblau · inkl. Kunststoffreiter und Beschriftungsetiketten Aneinanderreihen der Wandhalter in beliebiger Anzahl möglich

Anzahl Sichttafeln	Art.-Nr.	EUR	KS
10	9000 492 460	60,95	IC41
20	9000 492 461	115,00	IC41

DURABLE



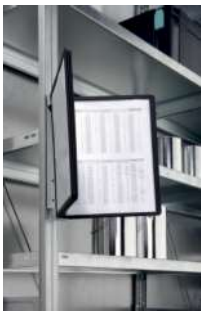

Wandhalter
Komplett-Set · mit Profilrahmen · mit **magnetischem** Rücken · Metall-Wandhalter für die Befestigung an Maschinen · mit 5 Sichttafeln

Anzahl Sichttafeln	Farbe	Art.-Nr.	EUR	KS
5	schwarz	9000 492 455	46,95	IC41
5	blau	9000 492 457	46,95	IC41

DURABLE



Wandhalter

Komplett-Set · mit Hartfolie · Metall-Wandhalter zur Montage an Wänden oder Lochwänden (inkl. Montagematerial) · mit 10 Sichttafeln (je 5 in rot und blau) · inkl. Kunststoffreiter und Beschriftungsetiketten · Aneinanderreihen der Wandhalter in beliebiger Anzahl möglich

Anzahl Sichttafeln	Farbe	Art.-Nr.	EUR	KS
10	rot/blau	**9000 492 483**	**67,95**	IB41

DURABLE



Wandhalter

zur Aufnahme von 10 Sichttafeln · Metall-Wandhalter zur Montage an Wänden oder Lochwänden (inkl. Montagematerial) · Aneinanderreihen der Wandhalter in beliebiger Anzahl möglich

Anzahl Sichttafeln	passend für	Farbe	Art.-Nr.	EUR	KS
ohne	10 Sichttafeln DIN A4	lichtgrau	**9000 492 481**	**25,95**	IC41

DURABLE



Sichttafel

mit Profilrahmen · DIN A4 · matte, reflexionsarme PP-Folie mit stabilem, voll umlaufendem farbigen PP-Rahmen · Folie dokumentenecht und scannertauglich · mit Reitern nachrüstbar, zum Aufstecken auf die Profilleisten (auf Anfrage) · VE = 5 Stück

Farbe	Art.-Nr.	EUR	KS
schwarz	**9000 492 484**	**27,95** [1]	IX41
rot	**9000 492 485**	**27,95** [1]	IX41
dunkelblau	**9000 492 479**	**27,95** [1]	IX41

[1] Preis per VE

DURABLE





Aushangtasche

einsetzbar z. B. für Sicherheitshinweise, Telefonverzeichnisse, Reparaturzettel usw. · aus transparenter Hartfolie · mit verstärkter Lochung zum Aufhängen · VE = 10 Stück

	Art.-Nr.	EUR	KS
	9000 492 400	**18,95** [1]	IC41

[1] Preis per VE

DURABLE





Magnetrahmen

selbstklebend · mit vollflächiger Selbstklebefolie auf der Rückseite, zur Anbringung auf glatten Oberflächen · der Rahmen lässt sich rückstandslos lösen und an anderer Stelle wieder anbringen · Rahmen beidseitig farbig · einfaches und schnelles Austauschen durch aufklappbare, magnetische Vorderseite · auf Glasflächen beidseitig lesbar · VE = 2 Stück

Format	Rahmenfarbe	Art.-Nr.	EUR	KS
DIN A4	silber	**9000 492 405**	**24,95**	IC41
DIN A4	schwarz	**9000 492 406**	**24,95**	IC41

DURABLE







Magnetrahmen

selbstklebend · mit vollflächiger Selbstklebefolie auf der Rückseite, zur Anbringung auf glatten Oberflächen · der Rahmen lässt sich rückstandslos lösen und an anderer Stelle wieder anbringen · Rahmen beidseitig farbig · einfaches und schnelles Austauschen durch aufklappbare, magnetische Vorderseite · auf Glasflächen beidseitig lesbar · VE = 2 Stück

· Zur Aufnahme von
Brandschutzverordnungen - rot
Betriebsanweisungen für Maschinen - dunkelblau oder
Betriebsanweisungen gem. GefStoffV - orange

Format	Rahmenfarbe	Art.-Nr.	EUR	KS
DIN A4	rot	**9000 492 410**	**24,95** [1]	IC41
DIN A4	dunkelblau	**9000 492 411**	**24,95** [1]	IC41
DIN A4	orange	**9000 492 412**	**24,95** [1]	IC41

[1] Preis per VE

magnetoplan®





grün

Magnetrahmen

magnethaftend · im Hoch- und Querformat einsetzbar · einfaches und schnelles Austauschen · VE = 5 Stück

Ausführung **Art.-Nr. 9000 483 020 - 9000 483 024:** DIN A4

Ausführung **Art.-Nr. 9000 483 026 - 9000 483 027:** DIN A3

Format	Rahmenfarbe	Art.-Nr.	EUR	KS
DIN A4	rot	**9000 483 020**	**27,95** [1]	IC72
DIN A4	grau	**9000 483 021**	**27,95** [1]	IC72
DIN A4	blau	**9000 483 022**	**27,95** [1]	IC72
DIN A4	gelb	**9000 483 023**	**27,95** [1]	IC72
DIN A4	grün	**9000 483 024**	**27,95** [1]	IC72
DIN A3	grau	**9000 483 026**	**38,95** [1]	IC72
DIN A3	blau	**9000 483 027**	**38,95** [1]	IC72

[1] Preis per VE

tarifold

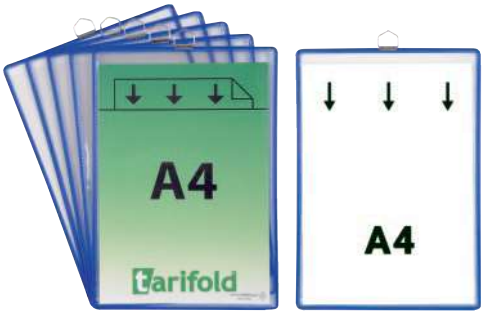

Klarsichttasche

zum Aufhängen · für das Format DIN A4 · vielseitig einsetzbar · leichtes Aktualisieren · strapazierfähige, reflexfreie PVC-Folie mit kunststoffummanteltem Stahldraht gerahmt · Metall-Öse zum Aufhängen · VE = 5 Stück

Farbe	Art.-Nr.	EUR	KS
blau	**9000 492 027**	**26,95** [1]	IEG4

[1] Preis per VE

tarifold



Lieferung ohne Inhalt

Klarsichthängetasche

zum Aufhängen · aus robuster, reflexfreier PVC-Folie mit kunststoffummanteltem Stahldraht gerahmt · beidseitig geschlossen durch Knickfalte · mit 2 Metallösen zum Aufhängen · VE = 5 Stück

Farbig sortiert jeweils 1 x rot, gelb, grün, blau und schwarz

L x H [mm]	Art.-Nr.	EUR	KS
340 x 255	**9000 492 040**	**56,95** [1]	IUG4

[1] Preis per VE

tarifold



Magnetische Sichttasche

mit Abheftrand · für das Format A4 · widerstandsfähiges PVC · doppelseitig · extra starke Neodym-Magnete · im Hoch- und Querformat einsetzbar · 1 VE = 5 Stück

B x H [mm]	für Format	Ausführung	Art.-Nr.	EUR	KS
265 x 315	DIN A4	blau	**9000 492 045**	**37,95** [1]	IBG4
265 x 315	DIN A4	rot	**9000 492 046**	**37,95** [1]	IBG4
265 x 315	DIN A4	gelb	**9000 492 047**	**37,95** [1]	IBG4
265 x 315	DIN A4	grün	**9000 492 048**	**37,95** [1]	IBG4

[1] Preis per VE

tarifold



4-Ringmechanik

magnetischer Träger mit einer 4-Ring-Mechanik · kann in horizontaler oder vertikaler Position verwendet werden · für Dokumente von A5 bis A3 · kann beliebig umpositioniert werden · vertikal verwendet können Dokumente wie ein Buch durchgeblättert werden · unterstützt gelochte Blätter und gelochte Sichttaschen · unterstützt bis zu 500 g Dokumente in vertikaler Position und 1 kg in horizontaler Position · Sockel aus 1,2 mm starker Aluminium-Verbundplatte · rückseitiger PVC-Magnet · 4 D-Ring-Mechanik, vernickelt · Abmessungen: 40 x 320 mm

Ø [mm]	Art.-Nr.	EUR	KS
40	**9000 492 049**	**13,50**	IBG4

tarifold



Kontrollblatthalter

DIN A4 · vielseitig einsetzbar · 2 Klarsichtbänder aus weichem PVC halten das Blatt · Befestigung durch Öse · strapazierfähige, reflexfreie PVC-Folie mit kunststoffummanteltem Stahldraht, blau gerahmt · VE = 5 Stück

Farbe	Art.-Nr.	EUR	KS
blau	**9000 492 043**	**31,95** [1]	IEG4

[1] Preis per VE

tarifold





Wandhalter

Komplett-Set · Wandhalterung Stahlblech lichtgrau RAL 7035 · mit 10 antimikrobiellen Sichttafeln DIN A4 aus strapazierfähigem, flexiblem PVC, mit kunststoffummanteltem Stahldraht · Öffnung oben · mit 5 Aufsteckreitern 50 mm · mit 4 Pluggers (Anschlagendstücke) für einen idealen Lesewinkel · Aneinanderreihen der Wandelemente in beliebiger Anzahl möglich · inkl. Befestigungsmaterial

Anzahl Sichttafeln	passend für	Farbe	Art.-Nr.	EUR	KS
10	A4	weiß	**9000 492 070**	**62,95**	IXG4
10	A4	schwarz	**9000 492 071**	**62,95**	IXG4

tarifold







Tischständer

Komplett-Set · standfester Stahlblech-Tischständer, lichtgrau lackiert RAL 7035 (schräg gestellter Sockel) · mit 10 antibakteriellen Sichttafeln DIN A4 aus strapazierfähigem, flexiblem Kunststoff, mit kunststoffummanteltem Stahldraht · Öffnung oben · mit 5 Aufsteckreiter 50 mm · mit 4 Pluggers (Anschlagendstücke) für einen idealen Lesewinkel · kann mit 1 bis 2 Wandelementen auf 20 bis 30 Tafeln erweitert werden · Wandmontage möglich (Befestigungsmaterial nicht im Lieferumfang enthalten)

Anzahl Sichttafeln	Farbe	Art.-Nr.	EUR	KS
10	weiß	**9000 492 075**	**96,95**	IXG4

tarifold

Wandhalter



Komplett-Set · Wandhalter aus Stahlblech inkl. Montagematerial, beschichtet in RAL 7035 · mit **magnetischem** Rücken, für eine Befestigung an magnetischen Oberflächen · Sichttafeln aus strapazierfähiger, reflexfreier PVC-Folie mit kunststoffummanteltem Stahldraht gerahmt · starke Metalldrehzapfen, einfaches Einsetzen · mit 5 Sichttafeln bzw. 10 Sichttafeln (5 Sichttafeln - farbig sortiert, je 1 Stück in rot, blau, gelb, grün und schwarz - 10 Sicht-tafeln - farbig sortiert, je 1 Stück in rot, blau, gelb, grün und schwarz und 5 Kunststoffreiter H 50 mm

Anzahl Sichttafeln	passend für	Farbe	Art.-Nr.	EUR	KS
5	DIN A4	blau	**9000 492 050**	**51,95**	IXG4
5	DIN A4	schwarz	**9000 492 052**	**51,95**	IXG4
5	DIN A4	farbig sortiert	**9000 492 053**	**51,95**	IXG4
10	DIN A4	blau	**9000 492 055**	**79,95**	IXG4
10	DIN A4	rot	**9000 492 056**	**79,95**	IXG4
10	DIN A4	farbig sortiert	**9000 492 057**	**79,95**	IXG4

tarifold



Wandhalterset

Komplett-Set · aus Stahlblech beschichtet in lichtgrau, RAL 7035 · Ausführung mit 10 Sichttafeln: je 2 in rot, blau, gelb, grün und schwarz · Lieferung inkl. Befestigungsmaterial

Besonders günstiges 2er-Set (Art.-Nr. 9000 492 017)

Anzahl Sichttafeln	Farbe	Art.-Nr.	EUR	KS
1 x 10	farbig sortiert	**9000 492 010**	**54,95**	IXG4
2 x 10	farbig sortiert	**9000 492 017**	**105,00**	IXG4

tarifold



Wandhalter

leer · zur Aufnahme von 10 Sichttafeln · aus Stahlblech beschichtet · ein Aneinanderreihen der Wandhalter ist in beliebiger Anzahl möglich · Lieferung inkl. Befestigungsmaterial

Anzahl Sichttafeln	passend für	Farbe	Art.-Nr.	EUR	KS
ohne	10 Sichttafeln DIN A4	lichtgrau	**9000 492 011**	**21,95**	IEG4

tarifold



Sichttafel

aus Hartfolie DIN A4 · vielseitig einsetzbar · strapazierfähige, reflexfreie PVC-Folie mit kunststoffummanteltem Stahldraht gerahmt · starke Metalldrehzapfen, einfaches Einsetzen · VE = 10 Stück inkl. 5 Aufsteckreitern H 50 mm

Farbe	Art.-Nr.	EUR	KS
rot	**9000 492 000**	**51,95**	IEG4
blau	**9000 492 001**	**51,95**	IEG4
gelb	**9000 492 002**	**51,95**	IEG4
grün	**9000 492 003**	**51,95**	IEG4
schwarz	**9000 492 004**	**51,95**	IEG4

tarifold

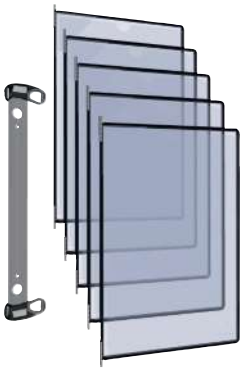







Wandhalter

Komplett-Set · mit Aluminiumschiene · **mit T-Clip zur Befestigung (ohne Werkzeug) der Aluminiumschiene an allen Aluprofilen mit 8er oder 10er Nut** · Befestigung mit Schrauben (nicht im Lieferumfang enthalten) oder Magnetband · schnell einsatzbereit durch Neodym-Magnete, für ein schnelles austauschen der Tafeln · Sichttafeln PP mit kunststoffummanteltem Stahldraht · starke Metalldrehzapfen · mit Easy-Load Öffnungssystem, die fordere Folie wird unter einen Eckverschluss geschoben · für eine Aufnahme von bis zu 20 Blätter · mit 5 Sichttafeln bzw. 10 Sichttafeln schwarz

Anzahl Sichttafeln	passend für	Farbe	Art.-Nr.	EUR	KS
5	DIN A4	schwarz	**9000 492 060**	**56,95**	IXG4
10	DIN A4	schwarz	**9000 492 061**	**91,95**	IXG4

LEITZ



Laminiergerät

für die private Anwendung sowie für den Einsatz in kleineren Unternehmen · einfache Bedienung über das Touch Panel mit nur einem Fingertipp · rollenbeheiztes Laminiergerät mit vier Rollen, zwei von außen geheizt · keine Einstellungen notwendig · niedriger Energieverbrauch, Abschaltung nach 30 Minuten Nichtgebrauch · LED Bereitschaftsanzeige und akustisches Signal · für Laminierfolien bis 175 µm · Vorheizzeit ca. 1 Minute

Format	Breite [mm]	Geschwindigkeit [mm/min]	Art.-Nr.	EUR	KS
DIN A3	320	500	**9000 486 738**	**289,00**	IXZ9

LEITZ





Laminiergerät

für die private Anwendung sowie für den Einsatz in kleineren Unternehmen · rollen-beheiztes Laminiergerät mit zwei Rollen, keine Einstellungen notwendig · niedriger Energieverbrauch, Abschaltung nach 30 Minuten Nichtgebrauch · LED Bereitschaftsanzeige und akustisches Signal · für Laminierfolien bis 125 µm · inkl. Laminierfolien-Starterkit · Vorheizzeit ca. 1 Minute

Format	Breite [mm]	Geschwindigkeit [mm/min]	Art.-Nr.	EUR	KS
DIN A4	230	400	**9000 486 715**	**139,00**	IXZ9
DIN A3	320	400	**9000 486 716**	**189,00**	IXZ9

LEITZ



Laminiergerät

rollenbeheiztes Laminiergerät mit sechs Rollen, zwei von außen beheizt · durch Sensortechnologie kein Einstellen von Folienstärke oder Geschwindigkeit erforderlich · Anti-Stau Erkennungssensor mit automatischem Rücklauf und Abschaltfunktion · Ein- und Ausgabefächer sorgen für ein absolutes ebenes Laminierergebnis · niedriger Energieverbrauch, dank automatischer Abschaltung nach 30 Minuten, bei Nichtgebrauch · für Laminierfolien bis 250 µm · Vorheizzeit ca. 1 Minute

Format	Breite [mm]	Geschwindigkeit [mm/min]	Art.-Nr.	EUR	KS
DIN A3	320	1000	**9000 486 735**	**429,00**	IXZ9

LEITZ

Patentiertes Easy Feed System*



Smart Sensor



Laminiergerät

rollenbeheiztes Laminiergerät mit sechs Rollen, vier von außen beheizt · mit Easy Feed-System · durch Sensortechnologie kein Einstellen von Folienstärke oder Geschwindigkeit erforderlich · Anti-Stau Erkennungssensor mit automatischem Rücklauf und Abschaltfunktion · Ein- und Ausgabefächer sorgen für ein absolutes ebenes Laminierergebnis · niedriger Energieverbrauch, dank automatischer Abschaltung nach 30 Minuten, bei Nichtgebrauch · für Laminierfolien bis 250 µm · Vorheizzeit ca. 1 Minute

Format	Breite [mm]	Geschwindigkeit [mm/min]	Art.-Nr.	EUR	KS
DIN A3	320	1500	**9000 486 736**	**569,00**	IXZ9

LEITZ



9000 486 728



9000 486 729

Laminierfolie

Pfeil auf der Folie gibt die Einlegerichtung vor und verschwindet nach dem Laminieren spurlos, VE = 100 Stück

Format	Folienstärke	Kartoninhalt [St.]	Art.-Nr.	EUR	KS
DIN A4	80 µm	100	**9000 486 725**	**33,95** [1]	IEZ9
DIN A4	100 µm	100	**9000 486 728**	**37,95** [1]	IEZ9
DIN A3	80 µm	100	**9000 486 726**	**67,95** [1]	IEZ9
DIN A3	100 µm	100	**9000 486 729**	**76,95** [1]	IEZ9

[1] Preis per VE

LEITZ



Folientasche

für Laminiergeräte · VE = 100 Stück

Format	Folienstärke	Kartoninhalt [St.]	Art.-Nr.	EUR	KS
DIN A3	80 µm	100	**9000 486 694**	**61,95** [1]	IEZ9
DIN A3	125 µm	100	**9000 486 693**	**83,95** [1]	IEZ9
DIN A4	80 µm	100	**9000 486 696**	**29,95** [1]	IEZ9
DIN A4	125 µm	100	**9000 486 697**	**45,95** [1]	IEZ9

[1] Preis per VE

RENZ



DIN A3



Laminiergerät

für die private Anwendung sowie für den Einsatz in kleineren Unternehmen · einfache Bedienung über Kippschalter mit optischer Bereitschaftsanzeige · rollenbeheiztes Laminiergerät mit vier Rollen, zwei Rollen heiß (Heizschuh), 2 Rollen kalt · Antistau-Funktion (Freigabehebel) und Abschaltung nach 30 Minuten Nichtgebrauch · für Laminierfolien bis 125 µm · Vorheizzeit ca. 40 - 60 Sec.

Format	Breite [mm]	Geschwindigkeit [mm/min]	Art.-Nr.	EUR	KS
DIN A4	230	450	**9000 486 750**	**96,95**	IBJ2
DIN A3	330	450	**9000 486 751**	**125,00**	IBJ2

RENZ



Laminiergerät

für die professionelle Anwendung in kleinen bis mittelgroßen Unternehmen · einfache Bedienung mit akustischer und optischer Bereitschaftsanzeige · rollenbeheiztes Laminiergerät mit vier Rollen, zwei Rollen heiß (Heizschuh), 2 Rollen kalt, IQ auto run (Automatische Folien Erkennung) · Antistau - und Anti Jam und Abschaltung nach 30 Minuten Nichtgebrauch · für Kalt-und Heißlaminieren · Laminierfolien bis 250 µm · Vorheizzeit ca. 50 sec.

Format	Breite [mm]	Geschwindigkeit [mm/min]	Art.-Nr.	EUR	KS
DIN A3	330	1000	**9000 486 755**	**329,00**	IBJ2

RENZ



Laminierfolie

für Laminiergeräte · VE = 100 Stück

Format	Folienstärke	Kartoninhalt [St.]	Art.-Nr.	EUR	KS
DIN A3	80 µm	100	**9000 486 760**	**37,95** [1]	IBJ2
DIN A3	125 µm	100	**9000 486 761**	**62,95** [1]	IBJ2
DIN A4	80 µm	100	**9000 486 762**	**12,95** [1]	IBJ2
DIN A4	125µm	100	**9000 486 763**	**21,95** [1]	IBJ2

[1] Preis per VE

NEU



Geldscheinprüfer 155-S G2

zur schnellen Kontrolle und Überprüfung von Banknoten · prüft Banknoten auf bis zu 7 Sicherheitsmerkmale · zeigt eine Fehlermeldung an und löst einen Alarm aus, wenn eine verdächtige Banknote erkannt wird · kostenlose Währungsaktualisierungen zum Herunterladen, sobald eine neue Banknote herausgegeben wird · addiert die Gesamtzahl und den Wert der geprüften Scheine mit der Additionsfunktion · zeigt die Gesamtzahl und den Wert der geprüften Banknoten · passt dank der innovativen Banknotenausgangsführung auch in die kleinsten Arbeitsumgebungen · geeignet für EUR, CHF, GBP, SEK, NOK und DKK

Ausstattung	Ausführung	Art.-Nr.	EUR	KS
Netzteil und QIG	geeignet f. EUR, CHF, GBP, SEK, NOK, DKK	**9000 486 801**	**109,00**	IRK3









Banknoten/Wertzähler 2465-S

schnell und zuverlässig · zählt unsortierte Euro-Banknoten und ermittelt den Wert · einfach den Stapel unsortierter Euro Banknoten in den Aufnahmetrichter legen und auf Start drücken, es wird dann automatisch die Anzahl und der Wert je Nennwert gezählt · Zählung und Falschgelderkennung für sortierte EUR, GBP, USD, CHF, PLN, SEK, NOK Banknoten · 100% EZB getestet (Euro)
Lieferumfang: Safescan 2465-S, Bedienungsanleitung, Reinigungs- und Service-Kit, Netzteil, Abdeckhaube

Ausstattung	Ausführung	Art.-Nr.	EUR	KS
mit Reinigungs- und Service-Kit	mit Netzteil und Abdeckhaube	**9000 486 803**	**589,00**	IRK3







Münzzähler und -Sortierer

schnelles und einfaches Zählen und Sortieren von Euro Münzen · der große Aufnahmetrichter kann bis zu 500 Münzen aufnehmen und zählt mit einer Geschwindigkeit von bis zu 220 Münzen pro Minute · alle Münzen in den Aufnahmetrichter schütten - eine vorherige Sortierung ist nicht erforderlich - und auf Start drücken
Lieferumfang: Bedienungsanleitung

Ausstattung	Art.-Nr.	EUR	KS
mit Abhülsvorrichtung	**9000 486 805**	**205,00**	IRK3



Zeiterfassungssystem

einfache, sichere und präzise Zeiterfassung · genießen Sie eine mühelose Zeiterfassung · dank des integrierten RFID-Scanners können Nutzer ihre Arbeitszeiten einfach und sicher mit ihrem persönlichen RFID-Ausweis erfassen · das Gerät ist für bis zu 200 Mitarbeiter geeignet und kann bis zu 10.000 Buchungen speichern · perfekt, wenn Sie Ihre Arbeitszeit effizienter erfassen und verwalten möchten · inklusive kostenlosem TimeMoto Cloud Free Plan (max. 10 Benutzer)
Lieferumfang: Netzteil, 5 RFID Karten, Wandhalterung, Garantiekarte, Schnell-Installations-Anleitung

Ausstattung	Ausführung	Art.-Nr.	EUR	KS
mit RFID-Scenner	für RFID/Pin	**9000 486 810**	**355,00**	IRK3
mit RFID-/ Fingerabdruck-Scanner	für Fingerabdrücke, RFID/Pin	**9000 486 811**	**449,00**	IRK3



Lesegerät RF-150

mit dem tragbaren USB-RFID-Leser können Sie neue RFID-Karten statt über das TimeMoto Stempeluhr-Gerät direkt an Ihrem PC registrieren · öffnen Sie dazu einfach die TimeMoto Cloud oder PC Software, wählen Sie einen Benutzer aus und verknüpfen Sie die neue RFID-Karte ohne Ihren Arbeitsplatz zu verlassen · damit kann Ihr Mitarbeiter seine oder ihre RFID-Karte an jedem TimeMoto Stempeluhr-Gerät innerhalb ihres Unternehmens zum Ein-/Ausstempeln nutzen

Ausstattung	Ausführung	Art.-Nr.	EUR	KS
USB-RFID-Leser	tragbar	**9000 486 815**	**87,95**	IRK3



Ausweis RF-100

RFID-Karten zur Identifizierung an einem TimeMoto Zeiterfassungsterminal · RFID- proximity Badge 125 kHz · Kreditkartenformat · Leseabstand 7 cm
Satz von 25 Karten

Ausstattung	Ausführung	Art.-Nr.	EUR	KS
25 Karten	Kreditkartenformat	**9000 486 816**	**58,95**	IRK3



Anhänger RF-110

RFID-Schlüsselanhänger zur Identifizierung an einem TimeMoto Zeiterfassungsterminal · RFID- proximity Badge 125 kHz · Leseabstand 7 cm
Satz von 25 Schlüsselanhängern

Ausstattung	Ausführung	Art.-Nr.	EUR	KS
25 Schlüsselanhänger	Schlüsselanhänger	**9000 486 817**	**68,95**	IRK3

NEU





Wanduhr

Rahmen Kunststoff schwarz · geräuscharmes Sweep-Uhrwerk · Ziffernblatt mit Zahlen · Batteriebetrieb 1,5 V (inkl. Batterien)

Art.-Nr.	EUR	KS
9000 486 860	9,50	IB38

NEU





Wanduhr

graues Kunststoffgehäuse · Abdeckung aus Glas · Ziffernblatt mit Zahlen · Batteriebetrieb 1,5 V (Batterien nicht im Lieferumfang enthalten)

Art.-Nr.	EUR	KS
9000 486 867	12,25	IB38

NEU



Wanduhr

schwarzes Kunststoffgehäuse · Abdeckung aus Glas · Ziffernblatt mit Zahlen · Batteriebetrieb 1,5 V (inkl. Batterien)

Art.-Nr.	EUR	KS
9000 486 861	11,75	IB38

NEU



Funk-Digitaluhr

extra großes Display · gute Ablesbarkeit auch aus weiter Entfernung · Datumsanzeige mit abgekürztem Wochentag (8 Sprachen) und **Raumtemperaturanzeige** · automatische Zeiteinstellung bei Erstinbetriebnahme sowie vollautomatische Sommer-/Winterzeitumstellung · Weckalarm mit Snooze-Funktion · schwarzes Kunststoffgehäuse · Batteriebetrieb 1,5 V (Batterien nicht im Lieferumfang enthalten)

Art.-Nr.	EUR	KS
9000 486 865	91,95	IB38

NEU







Wanduhr

silbernes Kunststoffgehäuse · flaches Gehäuse · Ziffernblatt mit Zahlen · Batteriebetrieb 1,5 V (Batterien nicht im Lieferumfang enthalten)

Art.-Nr.	EUR	KS
9000 486 862	13,25	IB38

NEU



Funk-Digitaluhr

übersichtliches Display · gute Ablesbarkeit auch aus weiter Entfernung · Datumsanzeige mit ausgeschriebenem Wochentag (10 Sprachen) sowie **Raumtemperatur und Luftfeuchtigkeit** · automatische Zeiteinstellung bei Erstinbetriebnahme sowie vollautomatische Sommer-/Winterzeitumstellung · Weckalarm mit Snooze-Funktion · silbernes Kunststoffgehäuse · Batteriebetrieb 1,5 V (Batterien nicht im Lieferumfang enthalten)

Art.-Nr.	EUR	KS
9000 486 866	94,95	IB38

Wanduhr

silbernes Kunststoffgehäuse · mit Echtglasabdeckung · Zifferblatt mit Zahlen · Batteriebetrieb 1,5 V (Batterien nicht im Lieferumfang enthalten)

Art.-Nr.	EUR	KS
9000 486 864	13,25	IB38

NEU



DYMO



Beschriftungsgerät Label MANAGER 210 D

einfache und handliche Bedienung sowie Bandwechsel
· Mehrfachausdruck und Horizontaldruck als Standardfunktion enthalten
· Multipler Etikettenspeicher mit Druckvorschau
· Thermotransfer-Drucker für randscharfen Druck, Druckauflösung 180 dpi
· Race-Technologie für schnellen Zugriff auf Umlaute
· Abschaltautomatik
· Betrieb mit Batterien (6 x AA nicht im Lieferumfang enthalten) oder Netzadapter (Zubehör)

Lieferumfang:
1 D1- Starter-Schriftband, B 12 mm x L 3 m, schwarz auf weiß, Bedienungsanleitung

Anzahl Zeilen max.	**2**
Schriftbandbreiten [mm]	6, 9, 12
Tastatur	QWERTZ
Anzahl angezeigter Zeichen	13
Barcodes	nein
Bandabschnitt	manuell
Batterien	6 AA (nicht enthalten)
Netzadapter als Zubehörteil	ja
PC/Mac-Anbindung	nein
Art.-Nr.	**4000 871 864**
EUR	**72,95**
KS	IRB6

DYMO



Beschriftungsgerät Label MANAGER 360 D

einfache und handliche Bedienung sowie Bandwechsel
· Mehrfachausdruck und Horizontaldruck als Standardfunktion enthalten
· Multipler Etikettenspeicher mit Druckvorschau
· Thermotransfer-Drucker für randscharfen Druck, Druckauflösung 180 dpi
· Race-Technologie für schnellen Zugriff auf Umlaute
· Abschaltautomatik
· Mit wiederaufladbarem Lithium- Ionen Akku inkl. Ladeadapter

Lieferumfang:
1 D1-Starter-Schriftband, B 12 mm x L 3 m, schwarz auf weiß, Kurzanleitung

Anzahl Zeilen max.	**2**
Schriftbandbreiten [mm]	6, 9, 12, 19
Tastatur	QWERTZ
Anzahl angezeigter Zeichen	16
Barcodes	nein
Bandabschnitt	manuell
Batterien	Lithium-Ionen
Netzadapter als Zubehörteil	nein
PC/Mac-Anbindung	nein
Art.-Nr.	**4000 872 006**
EUR	**169,00**
KS	IRB6

DYMO

NEU



Beschriftungsgerät Label Manager 160

mobiles Beschriftungsgerät · einfache und handliche Bedienung sowie Bandwechsel, Randscharfer Druck, Druckauflösung 180 dpi · Abschaltautomatik · Betrieb mit Batterien (6 x AAA nicht im Lieferumfang)

Lieferumfang:
D1-Starter-Schriftband, 12 mm x 3 m, schwarz auf weiß

Anzahl Zeilen max.	**2**
Schriftbandbreiten [mm]	6, 9, 12
Tastatur	QWERTZ
Anzahl angezeigter Zeichen	8
Barcodes	nein
Bandabschnitt	manuell
Batterien	6 AAA
Netzadapter als Zubehörteil	ja
PC/Mac-Anbindung	nein
Art.-Nr.	**9000 484 002**
EUR	**52,95**
KS	IRB6

DYMO



Beschriftungsgerät Label MANAGER 280

einfache und handliche Bedienung sowie Bandwechsel
· Multipler Etikettenspeicher, mit Druckvorschau
· Thermotransfer-Drucker für randscharfen Druck, Druckauflösung 180 dpi
· 220 Symbole und Cliparts
· Race-Technologie für schnellen Zugriff auf Umlaute
· Abschaltautomatik
· Mit wiederaufladbarem Lithium-Ionen Akku inkl. Ladeadapter

PC-Anbindung über USB-Anschluss

Systemanforderung:
Windows Vista /7/8/XP, Mac 10.5x

Lieferumfang:
1 elektronisches Beschriftungsgerät LM 280
1 Schriftband, B 12 mm x L 3 m, schwarz auf weiß
1 Netzadapter
USB-Kabel
wiederaufladbarer Akku

Anzahl Zeilen max.	**2**
Schriftbandbreiten [mm]	6, 9, 12
Tastatur	QWERTZ
Anzahl angezeigter Zeichen	13
Barcodes	ja
Bandabschnitt	manuell
Batterien	Lithium-Ionen
Netzadapter als Zubehörteil	ja
PC/Mac-Anbindung	USB
Art.-Nr.	**9000 484 006**
EUR	**125,00**
KS	IRB6

DYMO



Beschriftungsgerät Label MANAGER 420 P

einfache und handliche Bedienung sowie Bandwechsel · multipler Etikettenspeicher, mit Druckvorschau · Thermotransfer-Drucker für randscharfen Druck, Druckauflösung 180 dpi · Race-Technologie für schnellen Zugriff auf Umlaute · Abschaltautomatik · **mit wiederaufladbarem Lithium-Ionen Akku inkl. Ladeadapter** · PC- Anbindung über USB- Anschluss

Systemanforderung:
Windows 98/ME/2000/XP/Vista/7, Mac 10.2x
Lieferumfang:
1 elektronisches Beschriftungsgerät LM 420 P
je 1 Schriftband, B 19 mm x L 3 m, schwarz auf rot, B 12 mm x L 3 m, schwarz auf weiß, B 9 mm x L 3 m, schwarz auf gelb, B 6 mm x L 3 m, schwarz auf transp.
1 Netzadapter
USB-Kabel
wiederaufladbarer Akku

Modell	Kofferset
Anzahl Zeilen max.	4
Schriftbandbreiten [mm]	6, 9, 12, 19
Tastatur	ABC
Anzahl angezeigter Zeichen	16
Barcodes	ja
Bandabschnitt	manuell
Batterien	Lithium-Ionen
Netzadapter als Zubehörteil	ja
PC/Mac-Anbindung	USB
Art.-Nr.	**9000 484 004**
EUR	**259,00**
KS	IRB6

DYMO



Beschriftungsgerät Rhino 4200

industrielles Beschriftungsgerät mit Schnellzugriffstasten und Display mit Hintergrundbeleuchtung · ausgestattet mit Direktzugriffstasten um Etiketten für Draht-/Kabelummantelungen, Fähnchenetiketten, Etiketten mit fester Länge schnell zu erstellen und zu formatieren · drucken bis zu 19 mm breite Etiketten in vielen verschiedenen Materialien und Farben – **druckt auch direkt auf Schrumpfschläuche**

· QWERTZ-Tastatur
· Schnellzugriffstasten für die Erstellung und Formatierung von Etiketten für Draht-/Kabelummantelungen
· druckt Barcode 39 und 128 auf 19 mm Etiketten
· Etiketten mit fester Länge, Etiketten für Module und Allzweckетiketten
· druckt auf 6, 9, 12, 19 mm Bandbreite
· Favoritentaste
· benutzerspezifische Taste
· vorprogrammierte Bibliothek mit 150 Symbolen und Begriffen für die Bereiche Sicherheit, Elektrik, Pro A/V und Gebäudemanagement
· automatische Speicherfunktion und Selbstabschaltung
· Lithium-Ionen-Akku
Lieferumfang:
1 Schriftband Vinyl, B 9 mm, schwarz auf weiß, Netzteil, Akku, Tragekoffer

Modell	Kofferset
Anzahl Zeilen max.	4
Schriftbandbreiten [mm]	6, 9, 12, 19
Tastatur	QWERTZ
Barcodes	ja
Bandabschnitt	manuell
Batterien	Lithium-Ionen
Netzadapter als Zubehörteil	ja
PC/Mac-Anbindung	nein
L x B x H [mm]	215 x 103 x 57
Art.-Nr.	**9000 484 021**
EUR	**199,00**
KS	IRB6

Schriftband

selbstklebend auf fast allen glatten und sauberen Oberflächen (Papier, Kunststoff, Metall, Holz und Glas) · die angeschlitzte Rückseite ermöglicht ein einfaches Abziehen · wieder ablösbar · resistent gegen Wasser, Öle und Fette · temperaturbeständig von -18 °C bis +90 °C · Bandlänge 7 m

DYMO



Farbe	Band-B. [mm]	VE		Art.-Nr.	EUR	KS
schwarz auf weiß	9	5	+	**4000 871 900**	**23,95** [1]	ICB6
schwarz auf weiß	12	5	+	**4000 871 905**	**24,95** [1]	ICB6
schwarz auf transparent	12	5	+	**4000 871 906**	**24,95** [1]	ICB6
schwarz auf gelb	12	5	+	**4000 871 910**	**24,95** [1]	ICB6
schwarz auf rot	12	5	+	**4000 871 909**	**24,95** [1]	ICB6
blau auf weiß	12	5	+	**4000 871 907**	**24,95** [1]	ICB6
rot auf weiß	12	5	+	**4000 871 908**	**24,95** [1]	ICB6
schwarz auf weiß	19	5	+	**4000 871 916**	**31,95** [1]	ICB6
schwarz auf transparent	19	5	+	**4000 871 917**	**31,95** [1]	ICB6
schwarz auf gelb	19	5	+	**4000 871 919**	**31,95** [1]	ICB6
schwarz auf weiß	24	5	+	**4000 871 921**	**35,95** [1]	ICB6
schwarz auf gelb	24	5	+	**4000 871 923**	**35,95** [1]	ICB6

[1] Preis per St.

DYMO











Beschriftungsgerät Rhino 5200

Profigerät für den Bereich Datenkommunikation, Elektrik, Handwerk und Industrie · besonders robustes Beschriftungsgerät mit Gummiummantelung, das auf Schnelligkeit und Haltbarkeit ausgelegt ist · Direktzugriffstasten richten Größe, Abstände und Format der Etiketten für Drähte und Kabel, Klemmenblöcke, Schalttafeln und Patchfelder, 110-Klemmleisten sowie Anwendungen mit vertikaler und fester Länge automatisch ein · vorprogrammierte Symbol-bibliothek mit über 100 Einträgen · großes zweizeiliges Display mit Hintergrundbeleuchtung · Thermotransferdruck beständig gegen Chemikalien, UV-Licht und Hitze · druckt auf 6, 9, 12 oder 19 mm Bandbreite

Besondere Funktionen:

Wrap
Erstellt nach Eingabe des Durchmessers die passgenaue, beschriftete Ummantelung für Drähte und Kabel, Textwiederholung für eine 360°-Identifizierung

Fixed
Druckt eine festgelegte Etikettenlänge und zentriert den angepassten Text - ideal für Gehäuse, Steckdosen oder Behälter

Patch Panel
Durch millimetergenaue Eingabe des Abstandes zur nächsten Einheit spart man Zeit und das Etikett passt sofort für jeden Anschluss. Serientextfunktion ist ideal für Datenkommunikation, RF und Glasfaser-Schalttafeln

Barcodes
Druckt Barcode 39 und Code 128 auf 19 mm-Etiketten

Module
Verteilerbeschriftung erstellt Etiketten, die exakt mit Gesamtzahl der modularen Komponenten auf einer DIN-Schiene übereinstimmen

Lieferumfang:
Transportkoffer
1 x Beschriftungsgerät Rhino 5200
1 x B 19 mm weißes Vinylband
1 x Netzadapter
1 x Lithium-Ionen-Akku
1 x B 9 mm weißes Vinylband

Schriftbandbreiten [mm]	**6, 9, 12, 19**
Tastatur	QWERTZ
Barcodes	ja
Batterien	Lithium-Ionen
L x B x H [mm]	234 x 124 x 64
Art.-Nr.	**4000 871 867**
EUR	**359,00**
KS	IRB6

DYMO

NEU



Beschriftungsgerät Rhino 6000+

mit Rhino ConnectTM -Software, um Etiketten auf dem PC zu erstellen und auf dem Etikettierer zu laden und am Einsatzort zu drucken (PC-Anbindung)
· Exklusive Direktzugriffstasten zum automatischen Einrichten von Größe, Abstand und Format des Textes für Schalttafeln und Patchfelder, Fähnchenetiketten für Drähte und Kabel
· druckt alle gängigen Barcodetypen, vorprogrammierte Bibliothek mit 100 Industriesymbolen
· Erfüllt sämtliche ANSI- und TIA/EIA-606-B-Industrie-Kennzeichnungs-normen
· **Mit wiederaufladbarem Lithium-Ionen Akku inkl. Ladeadapter**
Funktioniert mit 32- und 64-Bit-Versionen von Windows® 7 oder höher Microsoft und Windows sind entweder eingetragene Warenzeichen oder Warenzeichen der Microsoft Corporation in den USA und/ oder anderen Ländern.

Lieferumfang:
Rhino™ 6000+ Beschriftungsgerät, 9 mm IND-Rhino-Vinylbänder (schwarz auf weiß) und flexible 24 mm Nylonbänder, Tragekoffer, Akku-Pack, Netzteil, Kurzanleitung

Modell	**Kofferset**
Anzahl Zeilen max.	5
Schriftbandbreiten [mm]	6, 9, 12, 19, 24
Tastatur	ABC
Barcodes	ja
Bandabschnitt	elektronisch
Batterien	Lithium-Ionen
Netzadapter als Zubehörteil	ja
PC/Mac-Anbindung	nur PC
L x B x H [mm]	246 x 137 x 75
Art.-Nr.	**9000 484 022**
EUR	**459,00**
KS	IRB6

DYMO



9000 484 110



9000 484 108

Schriftband

Permanente Polyesterbänder:
widerstandsfähig gegen Öl, Lösungsmittel und Chemikalien · **haften auf allen Untergründen –** auch auf extrem unebenen wie z. B. Maschinen, Schaltschränken, Werkschränken und Regalen · Bandlänge 5,5 m

Farbe	Band-B. [mm]	VE		**Art.-Nr.**	**EUR**	KS
schwarz auf weiß	12	5	+	**9000 484 110**	**26,95** [1]	ICB6
schwarz auf weiß	19	5	+	**9000 484 114**	**30,95** [1]	ICB6
schwarz auf weiß	24	5	+	**9000 484 108**	**36,95** [1]	ICB6

[1] Preis per St.

DYMO



9000 484 101



9000 484 104



9000 484 105

Schriftband

Flexible Nylonbänder:
speziell für die Markierung von Kabeln und Drähten · durch hohe Haftfähigkeit und Flexibilität sind sie anderen Produkten überlegen, auch in Umgebungen, wo sie Schmutz und Öl ausgesetzt sind · Bandlänge 3,5 m

Farbe	Band-B. [mm]	VE		Art.-Nr.	EUR	KS
schwarz auf weiß	12	5	+	**9000 484 100**	**30,95** [1]	ICB6
schwarz auf weiß	19	5	+	**9000 484 104**	**32,95** [1]	ICB6
schwarz auf weiß	24	5	+	**9000 484 106**	**35,95** [1]	ICB6
schwarz auf gelb	12	5	+	**9000 484 101**	**30,95** [1]	ICB6
schwarz auf gelb	19	5	+	**9000 484 105**	**32,95** [1]	ICB6
schwarz auf gelb	24	5	+	**9000 484 107**	**35,95** [1]	ICB6

[1] Preis per St.

DYMO



4000 871 912



9000 484 120



9000 484 109

Schriftband

Vinylbänder:
ideal, wenn der Kennzeichnungstext klar und verständlich erscheinen soll · stark haftende Klebeschicht und flexibles Material · **optimal für eine Aufbringung auf verschiedenartigen Materialien und Untergründen** · Bandlänge 5,5 m

Farbe	Band-B. [mm]	VE		Art.-Nr.	EUR	KS
schwarz auf weiß	12	5	+	**4000 871 912**	**26,95** [1]	ICB6
schwarz auf weiß	19	5	+	**9000 484 120**	**30,95** [1]	ICB6
schwarz auf weiß	24	5	+	**9000 484 109**	**35,95** [1]	ICB6

[1] Preis per St.

DYMO



Netzadapter DYMO LabelManager

passend zu elektronischen Beschriftungsgeräten mit Batteriebetrieb

Technische Daten:
Eingang: 230 Volt AC, 50 - 60 Hz ~ 0,4 A
Ausgang: 9 V DC 1,5 A

Art.-Nr.	EUR	KS
4000 871 940	**59,95**	ICB6

DYMO



Etikettendrucker LabelWriter 550

· Thermodirektdrucktechnologie
· Individueller Druck von Adressetiketten, Barcodes, Namensschildern von Ihrem PC oder Mac® mit der Software DYMO® Connect for Desktop
· Druckgeschwindigkeit bis zu 62 Etiketten pro Minute
· Standardauflösung von 300 x 300 dpi
· Schriftbandbreite max. 58 mm (Etikett)

Lieferumfang:
Bedienungsanleitung, Starterrolle mit Adressetiketten, USB-Kabel, Netzteil, Netzkabel

Modell	**Box**
Schriftbandbreiten [mm]	max. 58 (Etikett)
Barcodes	ja
Bandabschnitt	manuell
Netzadapter als Zubehörteil	ja
PC/Mac-Anbindung	PC und Mac
Etiketten pro Min.	62
L x B x H [mm]	188 x 127 x 140
Art.-Nr.	**9000 484 102**
EUR	**155,00**
KS	IRB6

Etikett

für Dymo LabelWriter · Farbe weiß · Papieretiketten von der Rolle für einfache Bedienung · mehrere unterschiedliche Etikettenformate für unterschiedlichste Anwendungen · Thermo-Druck-Verfahren ohne Tinte, Farbbänder, Toner oder Kartuschen

DYMO



L x B [mm]	Ausführung	Anzahl Rollen	Etiketten pro Rolle	Klebefähigkeit	Art.-Nr.	EUR	KS
57 x 32	Vielzwecketiketten	1	1000	wiederlösbar	**4000 871 929**	**38,95**	ICB6
51 x 19	Vielzwecketiketten	1	500	wiederlösbar	**4000 871 933**	**18,25**	ICB6
89 x 28	Adressetiketten	2	130	permanent	**4000 872 026**	**18,50**	ICB6
89 x 36	Adressetiketten	2	260	permanent	**4000 872 027**	**36,95**	ICB6
101 x 54	Versandetiketten/Namensschilder	1	220	permanent	**4000 871 936**	**31,95**	ICB6
50 x 12	Hängeablageetiketten	1	220	permanent	**4000 871 938**	**19,95**	ICB6

H 07 RN-F 3G 1,5

1 2 3 4 5 6 7 8

Die richtige Leitung:

VV
Die Standard/Ausführung für normale Belastung. Mantel und Einzelader aus Kunststoff Zur Verwendung im Innenbereich.

RR
Ausführung mit Mantel und Einzelader aus flexiblem Natur- oder Synthetik-Kautschuk. Zur Verwendung in Innenräumen und kurzfristig auch im Freien.

RN
Für ständige Verwendung im Außenbereich. Ölbeständig. Natur- oder Synthetik-Kautschuk-Isolierhülle. Mantel aus Neopren, hochflexibel und abriebfest.

BQ
Für ständige Verwendung in trockenen, feuchten, oder nassen Räumen und im Freien. Isolierhülle. Mantel aus Polyurethan, besonders abrieb-, schnitt- und reißfest.



Schutzarten nach DIN EN 60529

IP 20 abgedeckt

IP 44 fremdkörper- und spritzwassergeschützt

IP 54 staub- und spritzwassergeschützt

IP 55 staub- und strahlwassergeschützt

IP 65 staubdicht und strahlwassergeschützt

1. **Bestimmung**
H = harmonisierte Leitung
A = national anerkannte Leitung

2. **Nennspannung V**
03 = 300/300V
05 = 300/500V
07 = 450/750V

3. **Isolierhüllen**
V = PVC
R = Natur- oder Synthetik-Kautschuk
S = Silikon-Kautschuk
B = Synthetik-Kautschuk

4. **Mantel**
V = PVC
R = Natur- oder Synthetik-Kautschuk
N = Neopren-Kautschuk
J = Glasfasergeflecht
T = Textilbeflechtung
Q = Polyurethan

5. **Leiterart**
U = runder eindrähtiger Leiter
R = runder mehrdrähtiger Leiter
K = feindrähtig für Festinstallation
F = feindrähtig für bewegliche Leitungen
H = feinstdrähtige Leitungen
Y = Lanlitzenleiter

6. **Aderanzahl**

7. **Schutzleiter**
G = mit grün-gelber Ader
X = ohne grün-gelbe Ader

8. **Leiterquerschnitt**

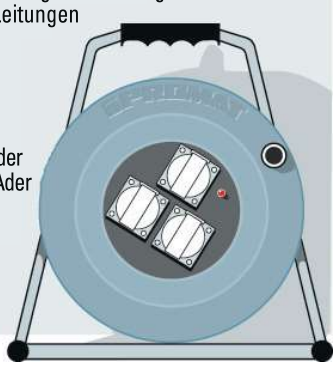

brennenstuhl®

NEU

IP20



4000 873 352 4000 873 353

Kabelbox
Gehäuse schlagfest aus Spezialkunststoff · ergonomisch geformter Tragegriff · gute Standfestigkeit durch stabilen Doppelfuß · **4 Schutzkontakt-Steckdosen** · mit Überhitzungsschutz

Kunststoffkabel H05VV-F
· zum Einsatz im Innenbereich

Kabellänge [m]	Leitungsquerschnitt [mm²]	Art.-Nr.	EUR	KS
10	3 x 1,5	**4000 873 352**	**24,95** [1]	WB12
15	3 x 1,5	**4000 873 353**	**34,95** [1]	WB12

[1] schwankende Kupferpreise, bitte aktuellen Preis erfragen

brennenstuhl®

IP20



Kabeltrommel Garant
aus Spezialkunststoff auf verzinktem Tragegestell · ergonomischer Handgriff mit Achse für perfekte Kabelführung beim Auf- und Abrollen · **4 Schutzkontakt-Steckdosen** mit selbstschließenden Deckeln · Überhitzungsschutz · Kontroll-Leuchten bei Überhitzung und Überlastung

Kunststoffkabel H05VV-F
· zum Einsatz in trockener Umgebung

Kabellänge [m]	Leitungsquerschnitt [mm²]	Art.-Nr.	EUR	KS
25	3 x 1,5	**4000 873 363**	**54,95** [1]	WB12
50	3 x 1,5	**4000 873 364**	**88,95** [1]	WB12

[1] schwankende Kupferpreise, bitte aktuellen Preis erfragen

brennenstuhl®

NEU



IP44

BGI 608 K2

Kabeltrommel Garant

spritzwassergeschützt · aus Spezialkunststoff · stabiles, verzinktes Tragegestell · innovativer Tragegriff "cablepilot" für perfekte Kabelführung · pendelt auf beiden Seiten und ermöglicht bequemes Tragen und Aufhängen · mit Drehgriff für komfortables Aufrollen · **3 Schutzkontakt-Steckdosen** mit selbstschließenden Deckeln · Überhitzungsschutz · **Kontrollleuchten bei Überhitzung und Überlastung · gemäß BGI 608 K2**
Gummikabel H07RN-F
· zum ständigen Einsatz im Freien

Kabellänge [m]	Trommel-Ø [mm]	Leitungsquerschnitt [mm²]	Art.-Nr.	EUR	KS
25	240	3 x 1,5	**8000 337 573**	**64,95**	WB12
40	290	3 x 1,5	**4000 873 366**	**89,95**	WB12
25	290	3 x 2,5	**8000 337 574**	**99,95**	WB12
40	320	3 x 2,5	**8000 337 575**	**159,00**	WB12

brennenstuhl®

NEU





IP44

Drehstromkabeltrommel Garant

aus Spezialkunststoff · stabiles verzinktes Tragegestell · innovativer Tragegriff "cablepilot" für perfekte Kabelführung · pendelt auf beiden Seiten und ermöglicht bequemes Tragen und Aufhängen · **2 spritzwassergeschützte Schutzkontakt-Steckdosen** 230 V mit selbstschließenden Klappdeckeln · 1 CEE-Steckdose 400 V / 16 A · mit 3-poliger Sicherheitsabschaltung, Überhitzungsschutz
Technische Daten
Eingang
CEE-Stecker 400V / 16A

Gummikabel H07RN-F
· zum ständigen Einsatz im Freien
Art. 8000 337 368 für den Baustelleneinsatz nach BGI 608

Kabellänge [m]	Leitungsquerschnitt [mm²]	Art.-Nr.	EUR	KS
30	5 x 1,5	**4000 873 365**	**159,00** [1]	WB12
20	5 x 2,5	**8000 337 368**	**179,00** [1]	WB12

[1] schwankende Kupferpreise, bitte aktuellen Preis erfragen

HEDI
Ihr sicherer Anschluss.

NEU



IP44

K 2

DGUV-I 203-006 (BGI 608)

Kabeltrommel Generation 7 Companion

aus Vollkunststoff · Ø 250 mm · **mit 3 spritzwassergeschützten, sicherheitsgeprüften Schutzkontakt-Steckdosen** mit selbstschließenden Klappdeckeln · 250 V AC
Gummikabel H07RN-F
· zum ständigen Einsatz im Freien

Kabellänge [m]	Leitungsquerschnitt [mm²]	Art.-Nr.	EUR	KS
25	3 x 1,5	**4000 873 502**	**92,95**	WX44
40	3 x 1,5	**4000 873 503**	**119,00**	WX44

HEDI
Ihr sicherer Anschluss.

NEU



IP54

K 2

DGUV-I 203-006 (BGI 608)

Kabeltrommel Generation 7 Champion

aus Vollkunststoff · Ø 290 mm · **mit 4 spritzwassergeschützten, sicherheitsgeprüften Schutzkontakt-Steckdosen** mit selbstschließenden Klappdeckeln · 250 V AC · **für den härtesten Baustelleneinsatz** · Trommelkörper und Tragegestell aus robustem Kunststoff · ausklappbarer Drehgriff mit 2-Komponenten Soft-Touch für mehr Anwender-Komfort · Rotationsstoppschalter zur Arretierung des Trommelkörpers · mit Kabelführung und HEDI Diagnosesystem DiagS
entspricht den Vorgaben der DGUV-I 203-006 (ehemals BGI 608) sowie der DGUV-I 203-005 (ehemals BGI 600), K2
Gummikabel H07RN-F
· zum ständigen Einsatz im Freien

Kabellänge [m]	Leitungsquerschnitt [mm²]	Art.-Nr.	EUR	KS
25	3 x 1,5	**4000 873 497**	**135,00** [1]	WX44
25	3 x 2,5	**4000 873 498**	**165,00** [1]	WX44
40	3 x 1,5	**4000 873 476**	**159,00** [1]	WX44
40	3 x 2,5	**4000 873 477**	**205,00** [1]	WX44
50	3 x 1,5	**4000 873 499**	**175,00** [1]	WX44

[1] schwankende Kupferpreise, bitte aktuellen Preis erfragen

HEDI
Ihr sicherer Anschluss.

NEU



IP54

K 2

DGUV-I 203-006 (BGI 608)

Drehstromkabeltrommel Generation 7 Champion

aus Vollkunststoff · Ø 290 mm · CEE-Anschlussstecker 5x16 A / 400 V · **mit Phasenwender** · Ausgänge: 2x Schutzkontakt-Steckdosen 250 V, 1x spritzwassergeschützte CEE-Steckdose 5x16 A / 400 V, mit Thermoschutzschalter · **für den ständigen Einsatz im Freien sowie auf Bau- und Montagestellen**
entspricht den Vorgaben der DGUV-I 203-006 (ehemals BGI 608) sowie der DGUV-I 203-005 (ehemals BGI 600), K2
Gummikabel H07RN-F
· zum ständigen Einsatz im Freien

Kabellänge [m]	Leitungsquerschnitt [mm²]	Art.-Nr.	EUR	KS
25	5 x 2,5	**4000 873 500**	**239,00**	WX44
30	5 x 2,5	**4000 873 501**	**265,00**	WX44

PROMAT



IP44

Kabelaufroller

Kabelaufroller mit Kabel in gekapselter Trommel mit Federzugautomatik · hochwertiges, robustes Kunststoffgehäuse · Montage wahlweise an Wand oder Decke möglich · Trommel beidseitig kugelgelagert, arretierbar · optimierter Schlauchauslauf bietet idealen Kabelauszug · schwenkbare Wandkonsole mit Einrastmechanismus für schnelle Montage · mit Thermoschutzschalter und Gummikabel HO7RN-F · mit Eurokupplung · 1 m Anschlusskabel 3 x 1,5mm² mit Stecker
Griffbereite Aufbewahrung der Elektrowerkzeuge zur Vermeidung von Arbeitsunfällen und Kabelverschleiß.

Kabellänge [m]	12	17
Kabel	H07RN-F	H07RN-F
Leistungsquerschnitt	3 x 1,5 mm²	3 x 1,5 mm²
Art.-Nr.	**9000 425 386**	**9000 425 406**
EUR	**289,00**	**385,00**
KS	PB08	PB08

brennenstuhl®

NEU



IP44 BGI 608 K2

Kabeltrommel professionalLINE SteelCore

spritzwassergeschützt · **mit 4 Schutzkontakt-Steckdosen,** mit selbstschließenden Deckeln) und extra robustem Schutzkontakt-Stecker · Trommelkörper aus Stahlblech, Vorder- und Rückseite schutzisoliert · innovativer Tragegriff "cablepilot" für perfekte Kabelführung · großer, stabiler Klapp-Drehgriff · Trommelkörper kälteschlagbeständig bis -25 °C · unempfindlich gegen Benzine und Öle · robustes, ölbeständiges RN-Kabel · Überhitzungsschutz bei Überhitzung und Überlastung · mit optischer Bereitschaftsanzeige im Steckdoseneinsatz · Schutzart: IP44 · Kabelfarbe: schwarz · **gemäß BGI 608 K2**
Gummikabel H07RN-F
· zum ständigen Einsatz im Freien

Kabellänge [m]	Leitungsquerschnitt [mm²]	Art.-Nr.	EUR	KS
25	3 x 2,5	**8000 809 077**	**129,00**	WB12
40	3 x 1,5	**8000 809 075**	**135,00**	WB12

brennenstuhl®

NEU



IP44

Gartenkabeltrommel Garant G

Trommelkörper aus Spezialkunststoff auf verzinketem Tragegestell · Kabelfarbe: rot · Schutzart IP 44 · Kabelbezeichnung: H05VV-F3G1,5 · ergonomischer Handgriff · Überhitzungsschutz, Kontrollleuchte bei Überhitzung und Überlastung · **für kurzzeitige Verwendung im Freien**

Kabellänge [m]	Leitungsquerschnitt [mm²]	Art.-Nr.	EUR	KS
38 + 2	3 x 1,5	**8000 808 984**	**88,95**	WB12

brennenstuhl®



IP44

Kabeltrommel Garant S

Trommelkörper aus rostgeschütztem, verzinktem Stahlblech Ø 290 mm · stabiles Tragegestell · innovativer Tragegriff "cablepilot" für perfekte Kabelführung · pendelt auf beiden Seiten und ermöglicht bequemes Tragen und Aufhängen · mit Drehgriff für komfortables Aufrollen · **3 spritzwassergeschützte Schutzkontakt-Steckdosen** 230 V mit selbstschließenden Klappdeckeln · mit Überhitzungsschutz und Kontrollleuchte
Gummikabel H07RN-F
· zum ständigen Einsatz im Freien

Kabellänge [m]	Leitungsquerschnitt [mm²]	Art.-Nr.	EUR	KS
25	3 x 2,5	**4000 873 394**	**109,00**	WB12
40	3 x 1,5	**4000 873 393**	**96,95**	WB12

brennenstuhl®



IP44

Kabeltrommel Garant S

aus verzinktem Stahlblech · besonders standfester und stabiler Stahlrohrrahmen · innovativer Tragegriff "cablepilot" für perfekte Kabelführung · pendelt auf beiden Seiten und ermöglicht bequemes Tragen und Aufhängen · mit Drehgriff für komfortables Aufrollen · **3 Schutzkontakt-Steckdosen, spritzwassergeschützt, mit selbstschließenden Deckeln** · Überhitzungsschutz, Kontrollleuchte bei Überhitzung und Überlastung
· Gummikabel AT-N05V3V3-F 3G1,5 für die kurzzeitige Verwendung im Freien

Kabellänge [m]	Leitungsquerschnitt [mm²]	Art.-Nr.	EUR	KS
25	3 x 1,5	**4000 873 397**	**73,95** [1]	WB12
50	3 x 1,5	**4000 873 398**	**119,00** [1]	WB12

[1] schwankende Kupferpreise, bitte aktuellen Preis erfragen

brennenstuhl®



4000 873 536



4000 873 537



4000 873 538



4000 873 539

save energy

Steckdosenleiste Eco Line

mit Schutzkontaktsteckdosen und **beleuchtetem Kontrollschalter** (2-polig) · quersitzende Steckdosentöpfe für den komfortablen Einsatz von Winkelsteckern · Steckdosen mit Kinderschutz · bruchsicheres Gehäuse aus hochwertigem Kunststoff · stabile Kontakte

Nennstrom [A]	16	16	16	16
Spannung [V]	250	250	250	250
Kabellänge [m]	1,5	1,5	1,5	3
Kabelqualität	H05VV-F	H05VV-F	H05VV-F	H05VV-F
Leitungsquerschnitt [mm²]	3 x 1,5	3 x 1,5	3 x 1,5	3 x 1,5
Anzahl Steckdosen	3	3	6	8
Art.-Nr.	**4000 873 536**	**4000 873 537**	**4000 873 538**	**4000 873 539**
EUR	**4,95**	**5,95**	**8,25**	**11,95**
KS	WX32	WX32	WX32	WX32

brennenstuhl®

NEU



IP20

Steckdosenleiste Bremounta

Mehrfach-Steckdosenleiste · erhöhter Berührungsschutz · formschönes Design · Steckdosen im Winkel von 90° angeordnet, bestens geeignet zum Anschluss von Winkelsteckern · die Abstände ermöglichen den Betrieb von Netzgeräten · Sicherheitsschalter beleuchtet · zweipolig ein-/ausschaltbar · Mehrfachstecker mit praktischen Schraublöchern zur Wandmontage

8000 594 293: zwei integrierte USB-Anschlüsse mit USB-Ladefunktion, Gesamtladestrom max. 2100mA

Nennstrom [A]	**16**	**16**
Spannung [V]	230	230
Kabellänge [m]	1,5	3
Kabelqualität	H05VV-F	H05VV-F
Leitungsquerschnitt [mm²]	1,5	1,5
Anzahl Steckdosen	4	5
Art.-Nr.	**8000 337 793**	**8000 594 293**
EUR	**9,50**	**22,95**
KS	WX32	WX32

brennenstuhl®

NEU



Steckdosenleiste Premium-Protect-Line

silber/schwarz · schützt wertvolle Geräte vor Überspannungen mit einem max. Ableitstrom bis zu 60.000 A · Sicherheitsschalter beleuchtet, zweipolig ein-/ausschaltbar · Steckdosen mit erhöhtem Berührungsschutz in praktischer 45°-Anordnung · Gesamtleistung max. 16 A/3500 W · Kabelbezeichnung H05VV-F 3G1,5 · Sicherungsautomat 16 A · Entstörfilter EMI/RFI

Art.-Nr. 8001 718 837: inkl. USB Typ A / Typ C Ausgangsbuchse

Nennstrom [A]	**16**	**16**	**16**
Spannung [V]	230	230	230
Kabellänge [m]	3	3	3
Kabelqualität	PVC	PVC	PVC
Leitungsquerschnitt [mm²]	1,5	1,5	1,5
Anzahl Steckdosen	4	6	8
Art.-Nr.	**8001 484 633**	**8001 718 837**	**8001 484 635**
EUR	**76,95**	**119,00**	**84,95**
KS	WX32	WX32	WX32

brennenstuhl®



IP54

Steckdosenblock Super Solid SL 554

mit spritzwassergeschützten Steckdosen im schlag- und bruchfestem Kunststoffgehäuse mit großer, breiter Auflagefläche · die Steckdosen sind komfortabel in größeren Abständen angeordnet und mit Dichtringen und selbstschließenden Klappdeckeln ausgestattet · Steckdosen in praktischer 45° Anordnung (für den komfortablen Einsatz von Winkelsteckern) · beleuchteter **2-poliger Schalter mit Schutzhaube** · mit sehr stabilem Bügel zum Hängen und Befestigen

Gummikabel H07RN-F

· zum ständigen Einsatz im Freien zugelassen

Nennstrom [A]	**16**
Spannung [V]	230
Kabellänge [m]	2
Kabelqualität	H07RN-F
Leitungsquerschnitt [mm²]	3 x 1,5
Anzahl Steckdosen	5
Art.-Nr.	**4000 873 786**
EUR	**16,95**
KS	WX32

NEU



IP20

Schutzkontaktverlängerung

PVC-Verlängerung · Schutzkontaktstecker und Schutzkontaktkupplung · im Folienbeutel · **IP20** · geprüft nach VDE 0620-1, VDE 0285-525-2-11

Kabellänge [m]	**3**	**5**	**10**
Leitungsquerschnitt [mm²]	3 x 1,5	3 x 1,5	3 x 1,5
Kabelfarbe	weiß	weiß	schwarz
Kabelqualität	H05VV-F	H05VV-F	H05VV-F
Art.-Nr.	**4000 873 692**	**4000 873 693**	**4000 873 694**
EUR	**7,50**	**10,25**	**17,50**
KS	WX45	WX45	WX45

NEU



IP44

Schutzkontaktverlängerung

Gummi-Verlängerung · Schutzkontaktstecker und Schutzkontaktkupplung mit Abdeckkappe · im Folienbeutel · **IP44** · geprüft nach VDE 0620-1, VDE 0285-525-2-21

Kabellänge [m]	**10**	**25**
Leitungsquerschnitt [mm²]	3 x 1,5	3 x 1,5
Kabelfarbe	schwarz	schwarz
Kabelqualität	H05RR-F	H05RR-F
Art.-Nr.	**4000 873 703**	**4000 873 704**
EUR	**20,95**	**45,95**
KS	WX45	WX45



IP44

Verlängerungskabel

Gummi-Verlängerung · Schwarz · **H07RN-F** · angespritzter Schutzkontaktstecker und Schutzkontaktkupplung mit Abdeckkappe, im Folienbeutel · **IP44** · geprüft nach VDE 0620-1, VDE 0285-525-21

Kabellänge [m]	Leitungsquerschnitt [mm²]	Art.-Nr.	EUR	KS
5	3G1,5	**4000 873 748**	**12,95**	WX45
5	3G2,5	**4000 873 749**	**18,50**	WX45
10	3G1,5	**4000 873 750**	**21,95**	WX45
10	3G2,5	**4200 001 942**	**31,95**	WX45
15	3G1,5	**4000 873 751**	**30,95**	WX45
20	3G1,5	**4000 873 752**	**42,95**	WX45
25	3G1,5	**4000 873 753**	**48,95**	WX45
25	3G2,5	**4200 001 943**	**72,95**	WX45
50	3G1,5	**4000 873 754**	**94,95**	WX45
50	3G2,5	**4000 873 755**	**145,00**	WX45



IP44

Schutzkontaktverlängerung

Gummi-Verlängerung · rot · angespritzter Schutzkontaktstecker und Schutzkontaktkupplung mit Abdeckkappe · im Folienbeutel · **IP44** · geprüft nach VDE 0620-1, VDE 0285-525-2-21

Kabellänge [m]	10	25	50
Leitungsquerschnitt [mm²]	3 x 1,5	3 x 1,5	3 x 1,5
Kabelqualität	H07RN-F	H07RN-F	H07RN-F
Art.-Nr.	**4000 873 756**	**4000 873 757**	**4000 873 758**
EUR	**22,95**	**51,95**	**99,95**
KS	WX45	WX45	WX45



IP44

Schutzkontaktverlängerung

Gummi-Verlängerung· 3-fach-Kupplung · Schutzkontaktstecker und 3-fach Verteilersteckdose Gummi mit Klappdeckel· im Folienbeutel · **IP44** · geprüft nach VDE 0620-1, VDE 0285-525-2-21

Kabellänge [m]	3	5	10	25
Leitungsquerschnitt [mm²]	3 x 1,5	3 x 1,5	3 x 1,5	3 x 1,5
Kabelfarbe	schwarz	schwarz	schwarz	schwarz
Kabelqualität	H07RN-F	H07RN-F	H07RN-F	H07RN-F
Art.-Nr.	**4000 873 789**	**4000 873 790**	**4000 873 791**	**4000 873 792**
EUR	**31,95**	**35,95**	**44,95**	**73,95**
KS	WX45	WX45	WX45	WX45

brennenstuhl®

IP54



Personenschutzadapter BDI-A2 30

bietet wirksamen Schutz gegen Stromunfälle · trennt blitzschnell die aktive Seite vom Netz sobald Differenzströme auftreten · für 3G1,5 Kabel, zweipolige Abschaltung
geprüft nach: IEC 60884-2-5: 1995
DIN VDE 0620-1: 2005
Schutzart: IP54
mit Testfunktion und Funktionsanzeige

Nennstrom [A]	16
Netzspannung [V / Hz]	230/50
Leistung [W]	3680
Schutzart	IP54
Art.-Nr.	**4000 873 784**
EUR	**23,95**
KS	WX32



IP55

-25°

Personenschutzschalter

zum direkten Anschluss in die Zuleitung des Elektrogerätes · große, leicht bedienbare Ein-/Austaste · optische Schaltstellungsanzeige · Schutzleiterüberwachung und -erkennung · allpolige Abschaltung · Fremdspannungserkennung · Unterspannungsauslösung · entsprechend DIN VDE 0661

· für den rauen Baustellenbetrieb geeignet
· zur Verwendung im Innen- und Außenbereich
· unabhängig vom verwendeten Steckersystem einsetzbar

Nennstrom [A]	16 / 0,03
Netzspannung [V / Hz]	230 / 50
Leitungsquerschnitt [mm²]	1 - 2,5
Art.-Nr.	**4000 873 780**
EUR	**175,00**
KS	WX45



IP44

Schutzkontakt-verlängerung

mit Personenschutzschalter · große, leicht bedienbare Ein-/Austasten · optische Schaltstellungs-anzeige · Schutzleiterüberwachung und -erkennung, allpolige Abschaltung · Fremdspannungserkennung · Unterspannungsauslösung · entsprechend DIN VDE 0661

Gummischlauchleitung H07RN-F
· für den rauen Baustellenbetrieb geeignet
· zum ständigen Einsatz im Freien

Eingang: Vollgummi-Stecker mit 1,5 m Leitung
Ausgang: 3 m Leitung mit Vollgummi-Kupplung

Kabellänge [m]	4,5
Leitungsquerschnitt [mm²]	3 x 1,5
Kabelfarbe	gelb
Kabelqualität	H07RN-F
Art.-Nr.	**4000 873 781**
EUR	**235,00**
KS	WX45



IP44

Schutzkontaktverlängerung

mit Personenschutzschalter und 3-fach-Vollgummikupplung ·
große, leicht bedienbare Ein-/Austasten · optische Schaltstellungsanzeige · Schutzleiterüberwachung und -erkennung · allpolige Abschaltung · Fremdspannungserkennung · Unterspannungsauslösung · entsprechend DIN VDE 0661, DIN 40040 bzw. DIN EN 60721

Gummischlauchleitung H07RN-F
· für den rauen Baustellenbetrieb geeignet
· zum ständigen Einsatz im Freien

Eingang: Vollgummistecker mit 1,5 m Leitung
Ausgang: 3 m Leitung mit 3-fach Vollgummi-Kupplung

Kabellänge [m]	**4,5**
Leitungsquerschnitt [mm²]	3 x 1,5
Kabelfarbe	gelb
Kabelqualität	H07RN-F
Art.-Nr.	**4000 873 782**
EUR	**249,00**
KS	WX45

NEU



IP20

Anschlussleitung

Adern mit Aderendhülsen · Schwarz ·
16 A · im Folienbeutel · **IP20** · geprüft nach VDE 0620-1, VDE 028-525-21

Kabel-länge [m]	Leitungs-querschnitt [mm²]	Kabel-qualität	Stecker	**Art.-Nr.**	**EUR**	KS
3	3G1,5	H05VV-F	Winkelstecker	**4000 873 843**	**5,95**	WX45
3	2x1,0	H07RN-F	Konturenstecker	**4000 873 844**	**4,95**	WX45
5	2x1,0	H05RN-F	Schutzkontakt-stecker	**4000 873 842**	**6,50**	WX45
5	2x1,0	H07RN-F	Konturenstecker	**4000 873 845**	**7,25**	WX45
5	2x1,5	H07RN-F	Konturenstecker	**4000 873 846**	**8,75**	WX45
5	3x1,5	H07RN-F	Schutzkontakt-stecker	**4000 873 847**	**10,95**	WX45

as® Schwabe TechnikProdukte

NEU



IP44

Stromzähler Roco 1

Wechselstromzähler 1-phasig · Genauigkeitsklasse B · SDM120A, 230V, 50Hz,0.25-5(45)A · S0: 1000imp/kWh · 5+1 stellig analog · max. 99999,9 kWh · nicht rückstellbar · für Abrechnungszwecke geeignet - MID-konform · Stoßfestigkeit: IK 10 · 230V/16A/max. 3500W · IP44 · im Kunststoffgehäuse
1. Seite: 1,5m H07BQ-F 3G2,5 blau mit Schutzkontaktstecker
2. Seite: 1,5m H07BQ-F 3G2,5 blau mit Schutzkontaktkupplung

Ausführung	**1-phasig**
Kabellänge [m]	3
Leistungsquerschnitt	3G2,5
Art.-Nr.	**4000 873 930**
EUR	**99,95**
KS	WR04

NEU



Anschlussleitung

CEE-Gummianschlussleitung 150 mm
abgemantelt · geprüft nach IEC 60309, VDE 0285-525-2-21

Nennstrom [A]	**16**	**32**
Kabellänge [m]	5	5
Leitungsquerschnitt [mm²]	5x1,5	5x4
Kabelqualität	H07RN-F	H07RN-F
Stecker	CEE-Stecker, 5-polig	CEE-Stecker, 5-polig
Farbe	schwarz	schwarz
Art.-Nr.	**4000 873 852**	**4000 873 853**
EUR	**20,95**	**46,95**
KS	WX45	WX45

IP44

CEE-Verlängerung

CEE Stecker · H07RN-F · CEE-Kupplung mit Klappdeckel · im Folienbeutel verpackt · **IP44** · mit Baustellenzulassung · geprüft nach VDE 0285-525-2-21, IEC 60309

NEU



Kabel-länge [m]	**10**	**10**	**10**	**25**	**25**	**25**	**10**	**10**	**25**	**25**	**25**
Nennstrom [A]	16	16	16	16	16	16	32	32	32	32	63
Leitungsquer-schnitt [mm²]	5 x 1,5	5 x 2,5	5 x 2,5	5 x 1,5	5 x 2,5	5 x 2,5	5 x 4	5 x 4	5 x 4	5 x 4	5 x 16
Ausführung	-	-	mit Phasen-wendestecker	-	-	mit Phasen-wendestecker	-	mit Phasen-wendestecker	-	mit Phasen-wende-stecker	-
Art.-Nr.	**4000 873 923**	**4000 873 924**	**4000 873 925**	**4000 873 926**	**4000 873 927**	**4000 873 928**	**4000 873 929**	**4000 973 930**	**4000 873 931**	**4000 873 932**	**4000 873 933**
EUR	**41,95**	**56,95**	**57,95**	**83,95**	**119,00**	**119,00**	**85,95**	**84,95**	**179,00**	**175,00**	**655,00**
KS	WX45	WX45	WX45	WX45	WX45	WX45	WX45	WX45	WX45	WX45	WX45

NEU



Gummileitung

Gummi-Leitung · 50m· gewickelt als Ring · im Folienbeutel · geprüft nach VDE 0285-525-2-21

Kabellänge [m]	**50**	**50**
Leitungsquerschnitt [mm²]	3 x 1,5	3 x 1,5
Kabelfarbe	schwarz	rot
Kabelqualität	H07RN-F	H07RN-F
Art.-Nr.	**4000 873 848**	**4000 873 849**
EUR	**97,95**	**99,95**
KS	WX45	WX45

IP54



Schutzkontaktstecker

2-polig mit Schutzkontakt · sicher und robust · spritzwassergeschützt (IP54) · **für Anschlussquerschnitte bis 3 G 2,5 mm² für schwerste Einsatzbedingungen**

Nennstrom [A]	Spannung [V]	Farbe	**Art.-Nr.**	**EUR**	KS
10-/16 ~	250	schwarz	**4000 873 863**	**2,85**	WX45

KALTHOFF CONNECTORS AND CABLING SOLUTIONS

IP44



Schutzkontaktstecker

2-polig mit Schutzkontakt · hochwertiger **bruchfester Vollgummistecker** nach DIN 49 441-2-AR1 · mit Schnappverrastung · spritzwassergeschützt (IP44) · geeignet für **Kabeltypen bis H07RN-F 3G2,5**

Nennstrom [A]	Spannung [V]	Farbe	**Art.-Nr.**	**EUR**	KS
10-/16~	250	schwarz	**4000 873 859**	**6,75**	WX45

IP20



Schutzkontaktkupplung

2-polig mit Schutzkontakt · sicher und robust · **für Anschlussquerschnitte bis 3 G 2,5 mm² für schwerste Einsatzbedingungen geeignet**

Nennstrom [A]	Spannung [V]	Farbe	**Art.-Nr.**	**EUR**	KS
10-/16~	250	schwarz	**4000 873 864**	**4,65**	WX45

KALTHOFF CONNECTORS AND CABLING SOLUTIONS

IP44



Bau-/Industriekupplung

2-polig mit Schutzkontakt · **hochwertige Vollgummikupplung mit Kunststoffdeckel** nach DIN 49 440 -2-D · mit Schnappverrastung · spritzwassergeschützt (IP44) · **Anschluss bis 3x 2,5 mm² für schwerste Einsatzbedingungen geeignet**

Nennstrom [A]	Spannung [V]	Farbe	**Art.-Nr.**	**EUR**	KS
10-/16~	250	schwarz	**4000 873 869**	**10,50**	WX45



IP54

Schutzkontaktkupplung

2-polig mit Schutzkontakt · sicher und robust · mit **selbstschließendem Feder-Klappdeckel** und Schnappwulst · **für Anschlussquerschnitte bis 3 G 2,5 mm² für schwerste Einsatzbedingungen geeignet**

Nennstrom [A]	Spannung [V]	Farbe	**Art.-Nr.**	**EUR**	KS
10-/16~	250	schwarz	**4000 873 866**	**5,75**	WX45

NEU



Schutzkontaktkupplung

3-fach · robuste Ausführung · für Industrie mit Bauzulassung · max. Querschnitt 2,5 mm² · Knickschutz · selbstschließende Deckel · geprüft nach VDE 0620-1

Nennstrom [A]	Spannung [V]	Farbe	**Art.-Nr.**	**EUR**	KS
10-/16~	230	schwarz	**4000 873 997**	**30,95**	WX45



4000 873 880 + 4000 873 881



4000 873 882

IP44 IP67

CEE-Stecker

5-polig · spritzwassergeschützt (IP44, IP67) · alle Anschluss-Schrauben geöffnet · silikon- und halogenfrei · zentrale Einführung · **Spannung 400 V · Steckerstellung 6 h**

Art.-Nr. 4000 873 882: mit Pilotkontakt und vernickelten Kontakten

Nennstrom [A]	Schutzart	**Art.-Nr.**	**EUR**	KS
16	IP44	**4000 873 880**	**3,90**	WX45
32	IP44	**4000 873 881**	**5,75**	WX45
63	IP67	**4000 873 882**	**25,95**	WX45



4000 873 885 + 4000 873 886



4000 873 887

IP44 IP67

CEE Kupplung

5-polig · spritzwassergeschützt · mit Klappdeckel · alle Anschluss-Schrauben geöffnet · silikon- und halogenfrei · zentrale Einführung · **Spannung 400V · Steckerstellung 6h**

Art.-Nr. 4000 873 887: mit vernickelten Kontakten

Nennstrom [A]	Schutzart	**Art.-Nr.**	**EUR**	KS
16	IP44	**4000 873 885**	**5,75**	WX45
32	IP44	**4000 873 886**	**6,95**	WX45
63	IP67	**4000 873 887**	**31,95**	WX45

IP44



CEE-Stecker

mit integriertem Phasenwender ·
5-polig · spritzwassergeschützt (IP44) · alle Anschluss-Schrauben geöffnet · Schnellmontagesystem · silikon- und halogenfrei · zentrale Einführung ·
Spannung 400 V · Steckerstellung 6 h

Nennstrom [A]	Art.-Nr.	EUR	KS
16	**4000 873 895**	**11,75**	WX45
32	**4000 873 896**	**15,75**	WX45

IP44



CEE-Wanddose

5-polig · spritzwassergeschützt (IP44) · mit Kabeleinführung und Klappdeckel · alle Anschluss-Schrauben geöffnet · Schnellmontagesystem · Spannung 400V · Steckerstellung 6h

Nennstrom [A]	Art.-Nr.	EUR	KS
16	**4000 873 890**	**5,75**	WX45
32	**4000 873 891**	**7,95**	WX45

as® Schwabe TechnikProdukte



CEE-Kombidose

Gehäuse aus Polyamid, schlagfest · mit intergrierter Schutzkontaktsteckdose · mit Schraubanschlüssen · **IP44**

Nennstrom [A]	Art.-Nr.	EUR	KS
16	**4000 873 888**	**21,95**	WX45

as® Schwabe TechnikProdukte



CEE-Wanddose

Gehäuse aus Polyamid, schlagfest · mit intergrierter Schutzkontaktsteckdose · mit Schraubanschlüssen · mit G-Sicherung 10 A · **IP44**

Nennstrom [A]	Art.-Nr.	EUR	KS
32	**4000 873 889**	**53,95**	WX45



4000 873 907



4000 873 908

IP44

CEE-Adapter

5-polig · spritzwassergeschützt (IP44) gem. EN 60309 · nur in Verbindung mit flexiblen Leitungen zu verwenden · Nennstrom 16A · Spannung 400V

· robuste Ausführung
· zur Verwendung im Innen- und Außenbereich zugelassen
· kompakte Bauform

Stecker	Kupplung	Art.-Nr.	EUR	KS
16A, 400V, 6h	CEE-Kupplung 32A, 5-polig, 400V, 6h	**4000 873 907**	**40,95**	WX45
32A, 400V, 6h	CEE-Kupplung 16A, 5-polig, 400V, 6h	**4000 873 908**	**90,95**	WX45

as® Schwabe TechnikProdukte



4000 873 914

Kompaktverteiler MIXO

Gehäuse aus hochbruchfestem Spezialkunststoff · spritzwassergeschützt · vielseitig, platzsparend, universell, mobil und robust · **IP44**

Eingang	CEE-16 A, 5-polig	CEE-16 A, 5-polig
Ausgang	3xSteckdose 230V	3xCEE 400V
Kabelqualität	H07RN-F 5G1,5	H07RN-F 5G1,5
Kabellänge [m]	1,5	1,5
Art.-Nr.	**4000 873 914**	**4000 873 915**
EUR	**43,95**	**50,95**
KS	WX45	WX45



4000 873 913



4000 873 912

IP44

Kompaktverteiler

mit Zuleitung · 5-polig · spritzwassergeschützt (IP44) · robuste Ausführung aus schlagfestem Polyamid · anschlussfertig verdrahtet
Gummikabel H07RN-F
· zur Verwendung im Innen- und Außenbereich zugelassen
· mit Aufhängebügel

Eingang	CEE-16 A, 5-polig	CEE-16 A, 5-polig
Anschlussleitung	5 x 2,5 mm²	5 x 2,5 mm²
Ausgang	1xCEE 16 A, 2x230V	3xCEE 16 A
Kabelqualität	H07RN-F	H07RN-F
Kabellänge [m]	1,5	1,5
Art.-Nr.	**4000 873 912**	**4000 873 913**
EUR	**59,95**	**66,95**
KS	WX45	WX45



IP44

Kompaktverteiler

robuste, spritzwassergeschützte Ausführung aus schlagfestem Polyamid, platzsparend und leicht verstaubar · kompakte Bauform · gem. EN 60309 · nur in Verbindung mit flexiblen Leitungen zu verwenden (gehören nicht zum Lieferumfang) · IP44

· zur Verwendung im Innen- und Außenbereich zugelassen

Eingang	Ausgang	Art.-Nr.	EUR	KS
CEE-16 A, 5-polig	1xCEE 16 A, 2x230V	**4000 873 942**	**37,95**	WX45



4000 873 917



4000 873 921

IP44

CEE-Adapter MIXO

Gehäuse aus hochbruchfestem Spezialkunststoff · spritzwassergeschützt · vielsietig, platzsparend, universell, mobil und robust · **IP44**
4000 873 921: mit 3G-Sicherung (10 A), belastbar bis 7 kW
4000 873 922: mit 1x LS C16 A, Absicherung 3-polig, belastbar bis 11 kW

Eingang	1xCEE-Stecker 400V, 16 A, 5-polig	1xCEE-Stecker 400V, 16 A, 5-polig	1xCEE-Stecker 400V, 16 A, 5-polig	1xCEE-Stecker 400V, 32 A, 5-polig	1xCEE-Stecker 400V, 32 A, 5-polig
Ausgang	3xSteckdose 230V, 16 A	1xCEE 400V, 16 A, 5-polig / 3xSteckdose 230V, 16 A	3xCEE 400V, 16 A, 5-polig	1xCEE 400V, 16 A, 5-polig / 1xCEE 400V, 32 A, 5-polig / 1xSteckdose 230V, 16 A	1xCEE 400V, 16 A, 5-polig
Art.-Nr.	**4000 873 917**	**4000 873 918**	**4000 873 919**	**4000 873 921**	**4000 873 922**
EUR	**32,95**	**37,95**	**40,95**	**78,95**	**88,95**
KS	WX45	WX45	WX45	WX45	WX45



Pendelstromverteiler

mit 2 x 4 Schutzkontaktsteckdosen · schlagfestes Kunststoff-Gehäuse mit großem Werkzeughaken · mit **Anschlusskabel H05VV-F** · Absicherung: ungesichert
Lieferumfang: inkl. stabiler, verzinkter Stahl-Gliederkette, 3 m lang

Eingang [A]	Stecker 230 V, 16
Anschlussleitung	3 x 1,5 mm²
Ausgang	8x230V
Absicherung	ungesichert
Kabelqualität	H05VV-F
Kabellänge [m]	5
Art.-Nr.	**4000 873 946**
EUR	**32,95**
KS	WX32

NEU



Stromverteiler

Gehäuse aus hochbruchfestem Kunststoff
- für Wandaufhängung geeignet

* Ideal für den harten Einsatz
* Praktische Aufwickelvorrichtung zur Aufbewahrung des Kabels
* Schutzart: IP44
* Steckdosen: 1x CEE 400V/16A, 3x 230V Schutzkontakt Steckdosen (die drei Schutzkontaktsteckdosen sind auf drei Phasen angeschlossen)
* Kabelqualität: Gummi-Neopren
* Maximale Strombelastbarkeit: 16 A

Eingang [A]	Stecker 400V/16	Stecker 400V/16
Anschlussleitung	1,5 mm	2,5 mm
Ausgang	1x CEE 400V/16A, 3x 230V	1x CEE 400V/16A, 3x 230V
Kabelqualität	H07RN-F 5G1,5	H07RN-F 5G2,5
Kabellänge [m]	2	2
Art.-Nr.	**8000 808 994**	**8000 808 995**
EUR	**59,95**	**64,95**
KS	WX32	WX32

NEU



4000 873 947

IP44

Hängestromverteiler

Gehäuse aus Spezialkunststoff mit Handgriff + 3 m Stahlkette · Anschlussleitung 3 m · **IP44**

Eingang	230V/16 A	CEE 5-polig 400V/16 A
Anschlussleitung	H07RN-F 3G1,5	H07RN-F 5G1,5
Ausgang	2x 4 230V/16A	2x CEE 5-polig 400V/16A 6h + 3x 230V/16A
Kabelqualität	H07RN-F	H07RN-F
Kabellänge [m]	3	3
Art.-Nr.	**4000 873 947**	**4000 873 948**
EUR	**54,95**	**81,95**
KS	WX45	WX45

NEU



8000 337 885

IP44

Stromverteiler

kompakte Bauform · für den ständigen Einsatz im Freien - IP44 · Temperaturbeständigkeit des Gehäuses: -30°C bis + 80°C · Qualitätssteckdosen nach VDE 0620-1 · stabiler Metalltragegriff

Eingang [A]	Stecker 400V/16	Stecker 400V/16	Stecker 400V/32
Ausgang	3xCEE400V + 3x230V	2xCEE16A, 5x230V	2xCEE 400V/16A, 1xCEE 400V/32A, 4x 230V
Absicherung	-	LS-Schalter	LS-Schalter
Kabelqualität	H07RN-F 5G1,5	H07RN-F 5G2,5	H07RN-F 5G4,0
Kabellänge [m]	1	2	2
Art.-Nr.	**8000 337 885**	**8000 337 886**	**8000 337 887**
EUR	**86,95**	**249,00**	**255,00**
KS	WX32	WX32	WX32

IP54

Vollgummikleinverteiler

Gehäuse aus hochwertigem Vollgummi mit Tragegriff · alle außenliegenden Metallteile sind nichtrostend · Steckdosen mit selbstschließenden Klappdeckeln aus schlagfestem Polyamid · die Schutzschaltgeräte befinden sich unter einer transparenten, schlagfesten Makrolonabdeckung · **spritzwassergeschützt (IP54)** · Absicherung: LS-Schalter mit Fi, 40 A, 4-polig, 0,03 A über alle Abgänge
· zur Verwendung im Innen- und Außenbereich zugelassen
· komplett montiert und verdrahtet



Eingang	CEE-32 A, 5-polig
Anschlussleitung	5 x 6 mm²
Ausgang	1xCEE 32 A, 2xCEE 16 A, 3x230V
Absicherung	LS-Schalter mit FI
Kabelqualität	H07RN-F
Kabellänge [m]	2
Art.-Nr.	**4000 873 986**
EUR	**425,00**
KS	WX45

IP44

CEE-Standstromverteiler STECKY

robustes Gehäuse aus hochbruchfestem Spezialkunststoff · stabiles Metallgestell mit Kantensschutz · mit großem, ergonomischem Tragegriff und Kabelaufwickler · Abmessungen (BxHxT): 230x417x220 mm · geprüft nach DIN VDE 0620-1, IEC 60309, EN 61439-4, DIN EN 50525-2 · fremdkörper und spritzwassergeschützt, zur dauerhaften Verwendung im Außenbereich geeignet · **IP44**



4000 873 973



4000 873 976

Eingang	CEE-Stecker 400V, 16 A, 5-polig	CEE-Stecker 400V, 16 A, 5-polig	CEE-Stecker 400V, 32 A, 5-polig	CEE-Stecker 400V, 32 A, 5-polig
Ausgang	4xSteckdose 230V / 2xCEE 400V	4xSteckdose 230V / 2xCEE-Steckdose 400V	4xSteckdose 230V / 1xCEE 400V, 16 A / 1xCEE 400V, 32 A	4xSteckdose 230V / 1xCEE 400V, 16 A / 1xCEE 400V, 32 A
Absicherung	ohne	1x FI 40 A, 30 mA, Typ A	1x LS C 16 A, 3-polig / 2x LS C 16 A, 1-polig	1x FI 40 A, 30 mA, Typ A / 1x LS C 16 A, 3-polig / 2x LS C 16 A, 1-polig
Kabelqualität	H07RN-F 5G2,5	H07RN-F 5G2,5	H07RN-F 5G4	H07RN-F 5G4
Kabellänge [m]	2,5	2,5	4,5	4,5
Art.-Nr.	**4000 873 973**	**4000 873 975**	**4000 873 976**	**4000 873 977**
EUR	**95,95**	**155,00**	**185,00**	**265,00**
KS	WR04	WR04	WR04	WR04

IP44

CEE-Standstromverteiler STECKY DUO

robustes Gehäuse aus hochbruchfestem Spezialkunststoff · stabiles Metallgestell mit Kantensschutz · mit großem, ergonomischem Tragegriff und Kabelaufwickler · Abmessungen (BxHxT): 400x450x252 mm · geprüft nach DIN VDE 0620-1, IEC 60309, EN 61439-4, DIN EN 50525-2 · fremdkörper und spritzwassergeschützt, zur dauerhaften Verwendung im Außenbereich geeignet · **IP44**



4000 873 981



4000 873 985

Eingang	CEE-Stecker 400V, 16 A, 5-polig	CEE-Stecker 400V, 16 A, 5-polig	CEE-Stecker 400V, 32 A, 5-polig	CEE-Stecker 400V, 32 A, 5-polig
Ausgang	8xSteckdose 230V / 4xCEE 400V	8xSteckdose 230V / 2xCEE 400V / 2xUSB-Ports 5V / 2,1 A / mit Phasenanzeige L1, L2, L3	6xSteckdose 230V / 2xCEE 400V, 16 A / 2xCEE 400V, 32 A / 2xUSB-Ports 5V / 2,1 A / mit Phasenanzeige L1, L2, L3	6xSteckdose 230V / 1xCEE 230V, 16 A / 1xCEE 400V, 16 A / 2xCEE 400V, 32 A / 2xUSB-Ports 5V / 2,1 A / mit Phasenanzeige L1, L2, L3
Absicherung	1x FI 40 A, 30 mA, Typ A	1x FI 40 A, 30 mA, Typ A	1x FI 40 A, 30 mA, Typ A / 1x LS C 16 A, 3-polig / 3x LS C 16 A, 1-polig	1x FI 40 A, 30 mA, Typ A / 1x LS C 16 A, 3-polig / 4x LS C 16 A, 1-polig
Kabelqualität	H07RN-F 5G2,5	H07RN-F 5G2,5	H07RN-F 5G6	H07RN-F 5G6
Kabellänge [m]	3,4	3,4	2,1	3,4
Art.-Nr.	**4000 873 981**	**4000 873 982**	**4000 873 984**	**4000 873 985**
EUR	**265,00**	**295,00**	**409,00**	**415,00**
KS	WR04	WR04	WR04	WR04



IP44

Kunststoffstandstromverteiler

tragbarer CEE-Stromverteiler · ABS-Gehäuse mit Rohrgestell · geprüft nach VDE 0620-1, IEC 60309, EN 61439-4, DIN EN 50525-2-21-21

Eingang	CEE-Stecker 400 V / 16 A, 5-polig mit 2 m H07RN-F 5G2,5	Einspeis-CEE-Stecker 400 V / 32 A, 5-polig
Anschlussleitung	5 x 2,5 mm²	Einspeisestecker
Ausgang	2xCEE-Steckdosen 400 V / 16 A, 5-polig / 6 Schutzkontaktsteckdosen 230 V / 16 A	1 CEE-Steckdose 400 V / 32 A, 5-polig / 2 CEE-Steckdosen 400 V / 16 A, 5-polig / 4 Schutz-kontaktsteckdosen 230 V / 16 A
Absicherung	2 x LS C 16 A, 1-polig	2 x LS C 16 A, 1-polig / 1 x LS C 16 A, 3-polig / 1 x FI 40 A, 4-polig, 30 m A
Kabelqualität	H07RN-F	-
Kabellänge [m]	2	-
Art.-Nr.	**4000 873 993**	**4000 873 994**
EUR	**269,00**	**255,00**
KS	WX45	WX45

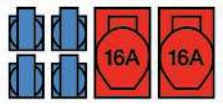

Bestückung:
4000 873 995

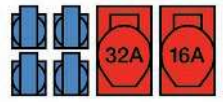

Bestückung:
4000 873 996



Kunststoffwandverteiler

das robuste und schlagfeste Gehäuse aus ABS-Kunststoff · gewährleistet eine problemlose Belastung der Steckdosen beim Ziehen der Stecker · die Sicherungsautomaten sind unter einer transparenten, schlagfesten Makrolonabdeckung eingebaut · alle außenliegenden Metallteile sowie Deckelschrauben sind nichtrostend · die Steckdosen sind aus schlagfestem Polyamid 6 und mit vernickelten bzw. Messing-Kontakten versehen · **abschließbar** · Eingang über Anbauverschraubung M32 oben (mit Blindverschraubung M32 unten) · **spritzwassergeschützt (IP54) zur Verwendung im Innen- und Außenbereich zugelassen**

komplett montiert und anschlussfertig verdrahtet

Eingang	Verschraubung M32	Verschraubung M32
Ausgang	2xCEE 16 A, 4x230V	1xCEE 32 A,1xCEE 16 A, 4x230V
Absicherung	LS-Schalter mit FI	LS-Schalter mit FI
Art.-Nr.	**4000 873 995**	**4000 873 996**
EUR	**265,00**	**289,00**
KS	WX45	WX45

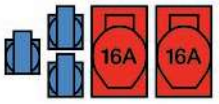

Bestückung:
4000 873 990

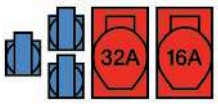

Bestückung:
4000 873 991



IP54

Kunststoffwandverteiler

robustes und schlagfestes Gehäuse aus ABS-Kunststoff · die Sicherungsautomaten sind unter einer transparenten, schlagfesten Makrolonabdeckung eingebaut · alle außenliegenden Metallteile sowie Deckelschrauben sind nichtrostend · die Steckdosen sind aus schlagfestem Polyamid 6 und mit vernickelten bzw. Messing-Kontakten versehen · **spritzwassergeschützt (IP54)**
· zur Verwendung im Innen- und Außenbereich zugelassen
· komplett montiert und verdrahtet

Eingang	Verschraubung M32	Verschraubung M32
Ausgang	2xCEE 16 A, 3x230V	1xCEE 32 A, 1xCEE 16 A, 3x230V
Absicherung	LS-Schalter	LS-Schalter
Art.-Nr.	**4000 873 990**	**4000 873 991**
EUR	**229,00**	**205,00**
KS	WX45	WX45

brennenstuhl®



IP44

Kunststoffwandverteiler

robustes, bruch- und schlagfestes Kunststoffgehäuse · zur stabilen **Wandbefestigung** geeignet · mit ergonomisch geformtem Tragegriff für bequemen Transport · Schutzabdeckung für Sicherungen · **mit FI-Personenschutz-Schalter 30mA** für mehr Sicherheit · Schutzkontakt-Steckdosen 230 V auf allen 3 Phasen verteilt
· zur Verwendung im Innen- und Außenbereich zugelassen
· komplett montiert und anschlussfertig verdrahtet

Eingang	CEE-32 A, 5-polig
Ausgang	1xCEE 16 A, 1xCEE 32A, 4x230V
Absicherung	1x FI 40A 4-polig 0,03A
Art.-Nr.	**4000 873 992**
EUR	**209,00**
KS	WX32

DIE NEUEN ARBEITSLEUCHTEN

Für fast jeden Einsatzzweck das richtige Licht



4000 873 425



4000 877 184



4000 877 183



4000 877 185



4000 877 182



4000 877 190

Art.-Nr.	Bezeichnung
4000 873 425	Multi-Battery LED-Strahler für 18V Akkus von Bosch, Makita, Milwaukee & Metabo (CAS)
4000 877 182	High-Performance LED Taschenlampe mit Li-Ion Akkus und 3000lm Lichtleistung
4000 877 183	LED-Akkuhandleuchte, knickbar, über 2 Achsen schwenkbar und mit Magnet

Art.-Nr.	Bezeichnung
4000 877 184	LED-Kopfleuchte mit Li-Ion Akku, 800lm Lichtleistung. Inkl. 4 Helmclips
4000 877 185	LED-Strahler mit Li-Ion Akku, 5200lm Lichtleistung, blendfreies Licht
4000 877 190	LED-Akkuhandleuchte, 1000lm Lichtleistung, schwenkbarer Leuchtenfuß mit Magnet

Weitere neue Promat Leuchtenmodelle finden Sie auf den folgenden Seiten

PROMAT

www.nordwest-promat.com

PROMAT

NEU



LED | battery | IPX4

LED-Taschenlampe

spritzwassergeschützt · Aluminiumgehäuse · Fokusfunktion · 3 Leuchtstufen: 100% - 50% - Stroboskop
Lieferung inkl. Batterien
Ersatzbatterien siehe Art.-Nr. 4000 901 810

für Batterien	**3 x AAA**
Lichtleistung [lm]	150-500
Leuchtdauer [h]	4-13
Art.-Nr.	**4000 877 197**
EUR	**12,95**
KS	PX08

PROMAT

NEU



LED | IPX4 | Li-Ion

LED-Stiftleuchte

wiederaufladbare Stiftleuchte mit 2 leistungsstarken CREE LED XTE · 1 LED vorne, 1 LED seitlich mit jeweils 2 Leuchtstufen (110/400 lm bzw. 60/160 lm) · Gürtelclip · Magnet an der Unterseite · Aluminiumgehäuse · Ladestandsanzeige
Lieferung inkl. USB-C Ladekabel und Akku (3,7 V, 750 mAh Li-Ion)

Akkuspannung [V]	**3,7**
Akku	Li-Ion
Akkukapazität [mAh]	750
Leuchtdauer [h]	2,5-6
Art.-Nr.	**4000 877 187**
EUR	**33,95**
KS	PX08

PROMAT



LED | IP66 | Li-Ion

LED-Taschenlampe

wiederaufladbare, professionelle und **strahlwassergeschützte** Taschenlampe aus Aluminium · extrem helle und großflächige Ausleuchtung · Fokusfunktion sorgt für einen konzentrierten Lichtkegel · **5 verschiedene Leuchtstufen · mit Ladestandsanzeige**
Lieferung inkl. Akku, USB Ladekabel und Trageschlaufe

Akkuspannung [V]	**3,7**
Akku	Li-Ion
Akkukapazität [mAh]	2600
Lichtleistung [lm]	1000
Leuchtdauer [h]	4
Art.-Nr.	**4000 877 175**
EUR	**53,95**
KS	PX08

PROMAT

NEU



LED | IP65 | Li-Ion

LED-Taschenlampe

wiederaufladbare LED-Taschenlampe · 3 verschiedene Leuchtstufen (100/600/1000 lm) · Aluminiumgehäuse · 90° drehbarer Leuchtenkopf · Magnet im Leuchtenfuß · Gürtelclip · Ladestandsanzeige · IP65
Lieferung inkl. USB-C Ladekabel und Akku (3,6 V 2600 mAh Li-Ion)

Akkuspannung [V]	**3,6**
Akku	Li-Ion
Akkukapazität [mAh]	2600
Lichtleistung [lm]	100-1000
Leuchtdauer [h]	3-14
Art.-Nr.	**4000 877 188**
EUR	**49,95**
KS	PX08

PROMAT

NEU

LED | IP67 | Li-Ion



LED-Taschenlampe

High Performance Torch · 4 Leuchtstufen (100/500/1500/3000 lm) · schwarz
Lieferumfang: USB-C Ladekabel

Akkuspannung [V]	**3,7**
Akku	Li-Ion
Akkukapazität [mAh]	4500
Lichtleistung [lm]	100 - 3000
Leuchtdauer [h]	1,5 - 50
Art.-Nr.	**4000 877 182**
EUR	**67,95**
KS	PX08

LEDLENSER

NEU



LED | Li-Ion

Arbeits-leuchten-Set Worker's Friend

besteht aus einer wiederaufladbaren Basiseinheit, mit der vier unterschiedliche Aufsätze betrieben werden können · Taschenlampen-Aufsatz mit Schiebefokus und zwei Dimmstufen · Lichtleistung 250 - 500 lm (je nach Aufsatz) · der Montagelampen-Aufsatz ist um 180° schwenkbar und verfügt über eine 11,5 cm lange, breitflächige Leuchteinheit (Chip-on-Board-LED) · der flexible, fokussierbare Schwanenhalslampen-Aufsatz ist 32 cm lang bei einem Durchmesser von 7 mm · der flexible Inspektionslampen-Aufsatz ist mit seinen 4,3 mm Durchmesser ideal für kleinste Öffnungen · der wechselbare Lithium-Ionen-Akku (3,7 V / 2500 mAh) lässt sich mit dem ebenso zum Lieferumfang gehörenden USB-Ladekabel innerhalb von 5 Stunden aufladen
Lieferumfang: 1 Satz wiederaufladbare Batterien, USB-Kabel, 4 Lichtaufsätze und 1 Basiseinheit

Akkuspannung [V]	**3,7**
Akku	Li-Ion
Akkukapazität [mAh]	2500
Lichtleistung [lm]	250 - 500
Leuchtdauer [h]	bis zu 5,5
Art.-Nr.	**4000 901 286**
EUR	**125,00**
KS	WK68



4000 901 272



4000 901 273

LED IP54 IP68



4000 901 277



4000 901 278

LED-Taschenlampe

Ausführung Art.-Nr. 4000 901 272:
kompakte, leistungsstarke Stiftlampe für den Arbeitseinsatz · **Advanced Focus System** · für effizientes, maßgeschneidertes Licht im fokussierten und defokussierten Zustand · verbesserte Chemikalienresistenz · praktischer Clip zum Anheften an Hemd oder Hosentasche · robustes Magnetic Charge System ermöglicht Aufladen der Lampe ohne kleinteilige Steckverbindung · IP54
Lieferung inklusive Akkusatz, Gürteltasche, Handschlaufe, magnetisches Ladekabel und Taschenclip

Ausführung Art.-Nr. 4000 901 273:
kompakte, leistungsstarke Arbeitstaschenlampe mit personalisierbaren Lichtfunktionen und flimmerfreiem, neutralweißen Licht · Schutzelemente am Lampenkopf und an der Endkappe · zusätzliche Frontscheibe schützt die Linse vor Verkratzen · verbesserte Chemikalienresistenz · **Advanced Focus System** · für effizientes, maßgeschneidertes Licht im fokussierten und defokussierten Zustand · IP68
Lieferung inklusive 1 Akkusatz, Ladestation, Gürteltasche, Handschlaufe, Intelligent Clip, Magnetladekabel, USB power adapter

Ausführung Art.-Nr. 4000 901 277:
leistungsstarke Arbeitstaschenlampe mit personalisierbaren Lichtfunktionen und natürlicher Farbwiedergabe (CRI 90) · Schutzelemente am Lampenkopf und an der Endkappe · zusätzliche Frontscheibe schützt die Linse vor Verkratzen · zusätzliches weißes Hilfslicht an der Seite des Gehäuses zur diffusen Ausleuchtung des Nahbereichs · **Advanced Focus System** · für effizientes, maßgeschneidertes Licht im Nah- und Fernbereich · chemikalienrestistent · IP68
Lieferung inklusive 1 Akkusatz, Ladestation, Gürteltasche, Handschlaufe, Intelligent Clip, Magnetladekabel, USB power adapter

Ausführung Art.-Nr. 4000 901 278:
extrem leistungsstarke und vielseitige Arbeitstaschenlampe mit personalisierbaren Lichtfunktionen und natürlicher Farbwiedergabe (CRI 90) · Schutzelemente am Lampenkopf und an der Endkappe · zusätzliche Frontscheibe schützt die Linse vor Verkratzen · weißes Hilfslicht an der Seite des Gehäuses zur diffusen Ausleuchtung des Nahbereichs · **Advanced Focus System** · chemikalienresistent · IP68
Lieferung inklusive 1 Akkusatz, Ladestation, Gürteltasche, Handschlaufe, Intelligent Clip, Magnetladekabel, USB power adapter

Modell	P4R Work	P5R Work	P6R Work	P7R Work
Akkuspannung [V]	3,7	3,7	3,6	3,7
Akku	Li-Ion	Li-Ion	Li-Ion	Li-Ion
Akkukapazität [mAh]	750	750	3000	4800
Lichtleistung [lm]	170/70/15	480/320/120/15	850/700/300/15	1200/900/390/15
Leuchtdauer [h]	1,25/3/15	1/3/25	1,5/2,5/45	2/3,25/60
Art.-Nr.	**4000 901 272**	**4000 901 273**	**4000 901 277**	**4000 901 278**
EUR	**56,95**	**86,95**	**115,00**	**149,00**
KS	WK68	WK68	WK68	WK68



4000 901 279



4000 901 280

LED IP44 IP54 IP68



4000 901 287



4000 901 282



4000 901 283



4000 901 276

LED-Taschenlampe

Ausführung Art.-Nr 4000 901 279:
Ultrakompakte Lampe für den Schlüsselbund · 36g leicht (inkl. Akku) und 103mm kurz (defokussiert) · **Advanced Focus System** · für effizientes, maßgeschneidertes Licht im fokussierten und defokussierten Zustand · praktischer Clip zum Anstecken an Hemd oder Hosentasche · IP54
Lieferung inkl. Akkusatz, Taschenclip, USB-Ladekabel

Ausführung Art.-Nr 4000 901 280:
kleine, leichte, leistungsstarke **Stiftlampe** – 55 g leicht (inkl. Akku), 150 mm kurz (defokussiert), bis zu 200 lm hell · **Advanced Focus System** für effizientes, maßgeschneidertes Licht im fokussierten und defokussierten Zustand · praktischer Clip zum Anheften an Hemd- oder Hosentasche · IP54
Lieferung inkl. Akkusatz, Taschenclip, USB-Ladekabel

Ausführung Art.-Nr. 4000 901 287:
Advanced Focus System für effizientes, maßgeschneidertes Licht im fokussierten und defokussierten Zustand · **Dual Power Source**: Betrieb entweder mit AA-Alkaline-Batterie, oder Akku **- Endkappenschalter** · IP44
Lieferung: inkl. 1x AA Mignon Batterie, Handschlaufe

Ausführung Art.-Nr 4000 901 282:
Advanced Focus System für effizientes, maßgeschneidertes Licht im fokussierten und defokussierten Zustand · **Smart Light Technology** zum Personalisieren aller Lichtfunktionen · extrem hoher Schutz vor Staub und Wasser (Schutzklasse IP68) · dank **Flex Sealing Technology · Constant Light** für konstanten Lichtstrom über einen langen Zeitraum · bequemes Aufladen des Akkus per **Magnetic Charge System**
Lieferung inkl. Akkusatz, Handschlaufe, Magnetladekabel

Ausführung Art.-Nr 4000 901 283:
Advanced Focus System für effizientes, maßgeschneidertes Licht im fokussierten und defokussierten Zustand · **Smart Light Technology** zum Personalisieren aller Lichtfunktionen · extrem hoher Schutz vor Staub und Wasser (Schutzklasse IP68) · **Constant Light** für konstanten Lichtstrom über einen langen Zeitraum · bequemes Aufladen des Akkus per **Magnetic Charge System**
Lieferung inkl. Akkusatz, Handschlaufe, Magnetladekabel

Ausführung Art.-Nr. 4000 901 276:
herausragende Ledlenser Lichtqualität – Helligkeit, Leuchtweite und Leuchtdauer sind ideal auf die Energiequelle abgestimmt · von homogenem, kreisrundem Nahlicht (defokussiert) zu scharf gebündeltem Fernlicht (fokussiert) · das **Advanced Focus System** mit Reflektorlinse ermöglicht effizientes, maßgeschneidertes Licht · robustes Metallgehäuse · Nachhaltigkeit durch den modularen Aufbau – z.B. leichter Austausch der Battery Cartridge · IP54
Lieferung inklusive 4x AAA Micro Batterien, Handschlaufe

Modell	P2R Core	P4R Core	P5 Core	P6R Core	P7R Core	P7 Core
für Batterien	-	-	1 x AA	-	-	4 x AAA
Akkuspannung [V]	3,7	3,7	-	3,7	3,7	-
Akku	Li-Ion	Li-Ion	Alkaline	Li-Ion	Li-Ion	Alkaline
Akkukapazität [mAh]	200	600	-	2500	4800	-
Lichtleistung [lm]	15/50/120	15/90/200	15/60/150	15/240/600/900	15/440/1000/1400	40/250/450
Leuchtdauer	0,5/1/5 h	1,5/3/25 h	2,5/5/12 h	2/6/95 h	2/4/90 h	1/2/25 h
Art.-Nr.	**4000 901 279**	**4000 901 280**	**4000 901 287**	**4000 901 282**	**4000 901 283**	**4000 901 276**
EUR	**26,95**	**40,95**	**50,95**	**96,95**	**119,00**	**76,95**
KS	WK68	WK68	WK68	WK68	WK68	WK68

SCANGRIP®


4000 876 712


4000 876 713


4000 876 716


4000 876 714


4000 876 717




4000 876 715


4000 876 718

LED IP54

LED-Taschenlampe FLASH

professionelle, robuste und leistungsstarke FLASH-Serie · mit Fokusfunktion für gebündelte und konzentrierte Ausleuchtung
Ausführung Art.-Nr. 4000 876 712:
15 mm schlanke LED-Stiftlampe, mit Halteclip für Brusttasche
Lieferung inklusive 2 x AAAA Batterien

Ausführung Art.-Nr. 4000 876 713:
mit Boost-Funktion, robuste, elegante Stiftlampe
Lieferung inklusive 2 x AAA Batterien

Ausführung Art.-Nr. 4000 876 714:
mit Boost-Funktion und Halteclip für die Brusttasche
Lieferung inklusive 3,7 V/1100 mAh Li-Ion Akku

Ausführung Art.-Nr. 4000 876 715:
mit Boost-Funktion, einer Trageschlaufe aus Silikon und einem praktischem Cliphalter für den Arbeitsgürtel
Lieferung inklusive 3 x AAA Batterien

Ausführung Art.-Nr. 4000 876 716:
mit Boost-Funktion, einer Trageschlaufe aus Silikon und einem praktischen Cliphalter für den Arbeitsgürtel
Lieferung inklusive 2 x C Batterien

Ausführung Art.-Nr. 4000 876 717:
mit Boost-Funktion, einer Trageschlaufe aus Silikon und einem praktischen Cliphalter für den Arbeitsgürtel
Lieferung inklusive 3,7 V / 2600 mAh Li-Ion Akku

Ausführung Art.-Nr. 4000 876 718:
mit Boost-Funktion, einer Trageschlaufe aus Silikon und einem praktischen Cliphalter für den Arbeitsgürtel
Lieferung inklusive 3,7 V/ 4000 mAh Li-Ion Akku

Modell	FLASH Pencil	FLASH PEN	FLASH PEN R	FLASH 300	FLASH 600	FLASH 600 R	FLASH 1000 R
für Batterien	2 x AAAA BAtterien	2 x AAA Batterien	-	3 x AAA Batterien	2 x C Batterien	-	-
Akkuspannung [V]	-	-	3,7	-	-	3,7	3,7
Akku	-	-	Li-Ion	-	-	Li-Ion	Li-Ion
Akkukapazität [mAh]	-	-	1100	-	-	2600	4000
Lichtleistung [lm]	75	200	300	300	600	600	1000
Leuchtdauer [h]	2,5	3,5	7,0	3,0	2,0	7,0	5
Art.-Nr.	**4000 876 712**	**4000 876 713**	**4000 876 714**	**4000 876 715**	**4000 876 716**	**4000 876 717**	**4000 876 718**
EUR	**19,95**	**27,95**	**39,95**	**34,95**	**44,95**	**59,95**	**69,95**
KS	WX33	WX33	WX33	WX33	WX33	WX33	WX33

ANSMANN





LED Li-Ion

Akkuhandscheinwerfer HS5R

Arbeits-, Warn- und Notstromleuchte · Lampenkopf schwenkbar · extra starker Haltemagnet auf der Lampenunterseite · li-Ion Akkupack mit Sicherheitselektronik · Batteriekapazitätsanzeige über LED · Micro USB Ladetechnik · **3 Leuchtstufen** wählbar, 100%, 25% und Blinken
Lieferumfang: Wandhalterung, 150 cm Micro USB Kabel, Farbfilter

Akkuspannung [V]	**3,7**
Akkukapazität [mAh]	2600
Leuchtweite [m]	503
Leistungsaufnahme [W]	5
Akku	Li-Ion
Lichtstrom [lm]	420
Ladezeit [h]	max. 4
Leuchtdauer [h]	bis 9,5
Art.-Nr.	**4000 876 551**
EUR	**73,95**
KS	WX28

ANSMANN





LED Li-Ion

Akkuhandscheinwerfer HS20R Pro

Arbeits-, Warn- und Notstromleuchte · Lampenkopf schwenkbar · extra starker Haltemagnet auf der Lampenunterseite · Li-Ion Akkupack mit Sicherheitselektronik · Batteriekapazitätsanzeige über LED · Micro USB Ladetechnik · drei verschiedene **Lichtquellen · dimmbar**
Lieferumfang: Wandhalterung, 150 cm Micro USB Kabel, Farbfilter

Akkuspannung [V]	**3,7**
Akkukapazität [mAh]	10400
Leuchtweite [m]	470
Leistungsaufnahme [W]	2 x 5 / 10
Akku	Li-Ion
Lichtstrom [lm]	1700
Ladezeit [h]	max. 9
Leuchtdauer [h]	119
Art.-Nr.	**4000 876 553**
EUR	**139,00**
KS	WX28



LED | Li-Ion

LED-Handscheinwerfer UniLux Pro AccuLux

professioneller Akku-Handscheinwerfer mit Power LED · zweistufig schaltbar: 20% / 100%, extrem hell und homogene Ausleuchtung durch stufenlos fokussierbare Linsenoptik · Notlichtfunktion zuschaltbar · Akku-Kapazitätsanzeige
Lieferumfang: Wand-Ladestation, Ladekabel 100 - 240V, 12/24 V, USB und Farbscheiben in rot, grün und blau

Akkuspannung [V]	**3,7**
Akkukapazität [mAh]	4400
Leuchtweite [m]	ca. 1000
Akku	Li-Ion
Lichtstrom [lm]	270
Leuchtdauer [h]	6 - 35
Art.-Nr.	**4000 901 120**
EUR	**79,95**
KS	WJ09



LED | IP44

Arbeits-/Notstromleuchte JobLux 90 LED Focus

bestückt mit einer ausfallsicheren und hellen 3W-PowerLED als Hauptlicht · **kein Lampenwechsel mehr** · die Leuchtdauer erhöht sich auf 10 h · für höchste Leuchtkraft wurde die JobLux 90 LED Focus zusätzlich mit einem Linsenfokus bestückt · LED 5 mm als Pilotlampe · **Notlichtfunktion, schaltet sich bei Stromausfall ein** · elektronisch geregelte Akkuladung · Tiefenentladeschutz · 120° schwenkbarer Leuchtenkopf · robustes, schlagfestes Gehäuse
Lieferumfang: Wandhalterung, Tragegurt, Ladegerät mit 230 V AC, 50/60 Hz, Anschlusskabel für Netz-Ladung

Farbe	**rot**
Leistung [W]	3
Leuchtdauer [h]	HL: 10 h / PL: 120
Ladezeit [h]	ca. 10
Leuchtweite [m]	200
Gewicht [g]	2000
H x B x T [mm]	336 x 126 x 112
Art.-Nr.	**4000 901 166**
EUR	**129,00**
KS	WJ09

LED | IP54

Arbeits-/Notstromleuchte AccuLux SL5 LED Set

wiederaufladbarer, spritzwasser- und staubgeschützter Arbeitshandscheinwerfer · intensive und gleichmäßige Ausleuchtung · 3 W-LED als Hauptlampe mit automatischer Umschaltfunktion auf die LED-Pilotlampe · Austausch der LED-Leuchtmittel nicht erforderlich · geringes Gewicht · Leuchtkopf 110° schwenkbar · Restkapazitätsanzeige durch vier LED´s · hochwertiger Blei-Gel Akkumulator · mit Ladestation
Besondere Produktvorteile:
längere Leuchtdauer · wesentlich heller · kein Lampenwechsel mehr
Lieferumfang: Handscheinwerfer mit Ladestation, Vorsatzscheibe orange, 230 Volt Anschlusskabel mit Euro-Stecker und 12/24 Volt Anschlusskabel mit montiertem Bordnetzstecker



Farbe	**schwarz/rot**
Leistung [W]	3
Leuchtdauer [h]	HL: 5 h / PL: 75
Ladezeit [h]	ca. 15
Leuchtweite [m]	ca.150
H x B x T [mm]	245 x 120 x 104
Art.-Nr.	**4000 901 164**
EUR	**185,00**
KS	WJ09

PROMAT

LED | IP20 | battery



LED-Kopfleuchte

je nach Bedarf umschaltbar in
3 verschiedene Schaltstufen:
High - Low - Flash · flexible, breite Bänder, für jede Kopfgröße verstellbar
Lieferumfang: inkl. Batterien (3 x Typ AAA)

Ersatzbatterien siehe Art.-Nr. 4000 901 810

für Batterien	3 x AAA
Leuchtweite [m]	10
Leuchtdauer [h]	10
Lichtstrom [lm]	80
Art.-Nr.	**4000 877 144**
EUR	**6,95**
KS	PX08

brennenstuhl®

LED | IP44 | battery



LED-Kopfleuchte KL 100

funktionelle, variable Kopfleuchte · ideal bei Montagearbeiten und beim Joggen · je nach Bedarf umschaltbar in **3 verschiedenen Schaltstufen (100% - 20% - SOS)** · flexible, breite Bänder für festen Sitz · verstellbar für jede Kopfgröße · spritzwassergeschützt · Neigungswinkel der Leuchte einstellbar · mit Druckknopfschalter Ein/Aus
Lieferumfang: inkl. Standard Batterien (2 x Typ AA)

Ersatzbatterien siehe Art.-Nr. 4000 901 811

für Batterien	2xAA Mignon
Leuchtweite [m]	40
Leuchtdauer [h]	10
Lichtstrom [lm]	100
Art.-Nr.	**4000 873 109**
EUR	**14,95**
KS	WB11

brennenstuhl®





LED | IP44 | Li-Ion

Akku-LED-Sensorkopflampe LuxPremium SL 400 AF

Schutzklasse IP44 · 2 Betriebsmodi: manuell und Infrarot-Sensor: Infrarot-Sensor zum berührungslosen Einschalten · Kopflicht 100 % / 50 % / 10 % / rot / rot SOS · Rücklicht rot, rot blinken · stufenloser Fokus von flächigem Nahlicht zu fokussiertem Fernlicht · Akkupack am Hinterkopf für gute Balance · austauschbarer Li-Ion Akku 3,7 V/2,6 Ah mit Ladeanzeige · Neigungswinkel einstellbar, leichtes und robustes Kunststoffgehäuse · inklusive USB-Ladekabel
Lieferumfang: inkl. USB Kabel

Akku	Li-Ion
Akkukapazität [Ah]	2,5
Leuchtweite [m]	80
Leuchtdauer [h]	50
Lichtstrom [lm]	400
Art.-Nr.	**4000 877 178**
EUR	**38,95**
KS	WB11

PROMAT

LED | IP65 | Li-Ion



LED-Kopfleuchte

3W COB LED · hohe Lichtausbeute
für den gesamten Arbeitsbereich in 2 Leuchtstufen schaltbar · Ein-/Ausschalten erfolgt mit einer Handbewegung/**Sensorfunktion**
Besondere Produktvorteile:
· LED Batterieladestandsanzeige (rot = Ladevorgang, grün = Ladevorgang abgeschlossen)
· berührungsloser Ein-/Ausschalter
Lieferumfang: inkl. 1 x Li-Ion-Polymer Akku Typ 3,8 V / 1600 mAh, USB-C Ladekabel und 100-240 V Netzteil

Akku	1 x Li-Ion Polymer
Akkukapazität [mAh]	1600
Leistung [W]	3
Lichtstrom [lm]	Stufe 1: 150 / Stufe 2: 300
Art.-Nr.	**4000 877 173**
EUR	**35,95**
KS	PX08

PROMAT







NEU

LED | IP65 | Li-Ion

LED-Kopfleuchte

CREE-LED · tageslichtweißes Licht (6500K) · 3 Leuchtstufen · schwenkbarer Kopf · verstellbare Kopfbänder · Ladestandsanzeige · Schutzart IP65
Lieferumfang: 1x Li-Ion Akku, 1m USB-C Ladekabel, 4 Helmclips

Akku	Li-ion
Akkukapazität [mAh]	2600
für Batterien	3,7 V
Leistung [V]	5
Leuchtweite [m]	80
Leuchtdauer [h]	3-9
Lichtstrom [lm]	295/800
Art.-Nr.	**4000 877 184**
EUR	**45,95**
KS	PX08

LEDLENSER

NEU



LED | battery | IPX4

LED-Kopfleuchte H3.2

Advanced Focus System (AFS) mit Reflektorlinse für effizientes, maßgeschneidertes Licht · stufenlos dimmbar · 2 Leuchtstufen · schwenkbarer Kopf · Schutzklasse IPX4
Lieferumfang: Stirnlampe, 2 Batteriesätze

Modell	H3.2
für Batterien	AAA Alkaline 1,5V
Leuchtweite [m]	20-100
Leuchtdauer [h]	6 - 60
Lichtstrom [lm]	5-120
Art.-Nr.	**4000 877 193**
EUR	**38,95**
KS	WC02



HF8R WORK



LEDLENSER
HF-SERIE

HF8R WORK
PRODUKTVIDEO

EFFORTLESS ILLUMINATION

ADAPTIVE LIGHT BEAM

DIGITAL ADVANCED FOCUS SYSTEM

Revolutionäre Technologien für maximale Flexibilität: Mit der neuen HF8R kommt die erste Stirnlampe von Ledlenser auf den Markt, die absolut freihändig nutzbar ist. Nichts unterbricht deinen Flow - und du kannst dich stets auf ein perfektes Lichtbild verlassen. Das System erfasst Reflexionen und Lichtverhältnisse und steuert alle Lichtquellen separat an. Das ermöglicht eine optimale Ausleuchtung und Fokussierung. Und das ganz ohne Akkubox am Hinterkopf oder zusätzliches Kabel am Stirnband.

POWER**UP**

Ledlenser ist zur Stelle, wann immer zusätzliches, portables Licht benötigt wird. Hell, langlebig und in bester Qualität sind unsere Lampen zuverlässig an deiner Seite – und das mit einer Garantie von bis zu sieben Jahren bei Produktregistrierung.

LED | IP68 | Li-Ion

NEU

LED-Kopfleuchte HF Series







für Industrie und Handwerk·3Helligkeitsstufen·rotes Frontlicht·hohe Farbwiedergabe im Nahbereich·stufenlos schwenkbarer Lampenkopf · Schutzelemente am Frontglas · leistungsstarker Akku bei mittlerer Lichtintensität für 8 Std. · integrierter Akku einfach und schnell per Magnetic Charge System aufladbar · Ladestandsanzeige · IP68 · Transportsicherung sowie verschiedene Möglichkeiten für die Befestigung von Helmen · Lichtfunktionen: Low Power, Mid Power, Power, Boost, Rotlicht. Farbtemperatur: 4600 bis 5400 K. Schalter: Multifunktionsschalter. Farbwiedergabeindex (CRI): 80

Lieferumfang:

Art.-Nr. 4000 901 293: Li-Ion-Akku (3,7 V, 1000 mAh, 3,7 Wh). Aufladezeit: 180 min, oder 130 min bis 80% (Laden während des Betriebs möglich), Connect Adapter, Magnetladekabel mit netzseitigem USB-C-Anschluss, Montagematerial

Art.-Nr. 4000 901 294: Li-Ion-Akku (3,7 V, 2000 mAh, 7,4 Wh). Aufladezeit: 225 min, oder 170 min bis 80% (Laden während des Betriebs möglich), Comfort Pad, Connect Adapter, Wandhalterung, Magnetladekabel mit netzseitigem USB-C-Anschluss, Montagematerial

Art.-Nr. 4000 901 295: Li-Ion-Akku (3,7 V, 3700 mAh, 13,69 Wh). Aufladezeit: 270 min, oder 200 min bis 80% (Laden während des Betriebs möglich), Comfort Pad, Connect Adapter, Helmhalterung, Wandhalterung, Magnetladekabel mit netzseitigem USB-C-Anschluss, Montagematerial

Modell	HF4R Work	HF6R Work	HF8R Work
Akku [V]	3,7	3,4	3,7
Akkukapazität [mAh]	1000	2000	3700
Leuchtweite [m]	Power: 100 m / Boost: 130	Power: 140 m / Boost: 160	Power: 200 m / Boost: 210
Leuchtdauer [h]	max. 635	max. 60	max. 90
Lichtstrom [lm]	Power: 300 / Boost: 500	Power: 500 / Boost: 800	Power: 900 / Boost: 1600
Art.-Nr.	**4000 901 293**	**4000 901 294**	**4000 901 295**
EUR	**45,95**	**71,95**	**135,00**
KS	WC02	WC02	WC02

SCANGRIP LITE



LED | IP54 | battery | x 2

Stepless dimmer 10-100%

LED-Kopfleuchte HEAD LITE A

kompakte Stirnleuchte mit hohem Tragekomfort (elastisches Stirnband 30 mm) · Schutzpolster verhindert Abdrücke auf der Stirn · einfache Bedienung – mit Sensorfunktion, berührungsloses Ein,-/Ausschalten · Winkbewegung muss zweimal ausgeführt werden, um unbeabsichtigtes Einschalten zu verhindern · 2 Lichtstufen für maximale Betriebsdauer

Lieferumfang: inkl. Standard Batterien (3x Typ AAA)

Ersatzbatterien siehe Art.-Nr. 4000 901 810

für Batterien	3 x AAA Micro
Leuchtdauer [h]	6 - 60
Lichtstrom [lm]	15 - 150
Art.-Nr.	**4000 873 361**
EUR	**21,95**
KS	WC25

SCANGRIP

NEU



4000 873 422



4000 873 423

SCANGRIP





LED | IP65 | Li-Ion

LED-Kopfleuchte I-VIEW

COB-LED mit optimierter Lichstreuung sorgen für helle und gleichmäßige Ausleuchtung des gesamten Sichtfeldes · Sensormodus lässt sich sogar mit dicken Handschuhen einfach mit einer Handbewegung vor der Lampe ein-/ausschalten · leistungsstarke Akku-Stirnlampe mit bis zu 400 Lumen · Lichtstärke 0,5 m · mit Display · schwarzes, gewebtes Kopfband · optionale Powerbank

Besondere Produktvorteile:

· beleuchtet den gesamten Arbeitsbereich (gesamtes Gesichtsfeld)
· berührungsloser Ein-/Ausschalter
· Akku mit langer Lebensdauer
· klein und leicht, nur 100 g
· staub und wasserdicht

Lieferumfang: inkl. USB Kabel

Modell	I-VIEW
Akku	Li-ion
Akkukapazität [mAh]	1600
Lichtstrom [lm]	400
Art.-Nr.	**4000 873 404**
EUR	**71,95**
KS	WK25

LED | IP20 | Li-Ion

LED-Taschenlampe FLEX WEAR

100 % flexible Arbeitsleuchte mit zahlreichen Einsatzmöglichkeiten · bis zu 150 Lumen · Lichtleistung kann in 2 Stufen eingestellt werden, 50 % oder 100 % · mit Spotlicht 100 Lumen · mit eingebautem Clip · eingebauter Magnet · Gewicht 42 g

Lieferung inkl. USB-Kabel

Art.-Nr. 4000 873 423 inkl. Stirnband und Mützenhalterung

Modell	FLEX WEAR	FLEX WEAR KIT
Akkuspannung [V]	3,7	3,7
Akku	Li-Ion	Li-Ion
Akkukapazität [mAh]	800	800
Lichtleistung [lm]	75-150	75-150
Leuchtdauer [h]	2-4	2-4
Art.-Nr.	**4000 873 422**	**4000 873 423**
EUR	**30,95**	**41,95**
KS	WC25	WC25

PROMAT



LED | IP44 | battery

LED-Taschenlampe

COB LED-Lampe aus ABS (Gehäuse) mit magnetischem Taschen-Clip · 180 Grad drehbarer Clip ermöglicht flexiblen Einsatz · zwei Leuchtmodi
Lieferumfang: inkl. 3 Stück AAA-Batterien

Ersatzbatterien siehe Art.-Nr. 4000 901 810

für Batterien	3 x AAA Microzelle
Lichtleistung [lm]	80
Art.-Nr.	**4000 876 549**
EUR	**7,75**
KS	PX08

SCANGRIP®





LED | IP30 | Li-Ion

LED-Stiftlampe WORK PEN 200 R

extrem **leistungsstarke Ausleuchtung** sowohl vom Lampenkopf (bis zu 200 Lumen) als auch von dem Spotlicht (150 Lumen) oben · seitlicher Knopfschalter ermöglicht mühelose Einhandbedienung · **stufenlose Dimmfunktion von 10 % bis 100 %** · kompaktes Design ermöglicht Zugang zu den unzugänglichsten und engsten Stellen · **mit eingebautem Magneten im Clip** · Aufladung einfach über USB-Kabel · mit Halteclip für die Brusttasche · **Batterieanzeige vorne zeigt den Ladezustand**
Lieferung inkl. Li-Ion Akku und USB-Ladekabel

Akkuspannung	3,7
Akku	Li-Ion
Akkukapazität [mAh]	750
Lichtleistung [lm]	20-200
Leuchtdauer [h]	1-10
Art.-Nr.	**4000 873 220**
EUR	**29,95**
KS	WK25

SCANGRIP®

NEU



LED | IP20 | Li-Ion

LED-Stiftleuchte MAG PEN 3

stufenlose Dimmfunktion von 10 % bis 100 % · mit eingebautem Magneten im Clip · drehbarer Clip
Lieferung inkl. USB-Ladekabel

Akkuspannung [V]	3,7
Akku	Li-Ion
Akkukapazität [mAh]	750
Lichtleistung [lm]	15-150
Leuchtdauer [h]	2-20
Art.-Nr.	**4000 873 416**
EUR	**37,95**
KS	WK25

LEDLENSER

NEU



4000 901 290



4000 901 291



4000 901 292

LED | IP54 | Li-Ion

Akkuhandleuchte

präzise und flexible Ausleuchtung · integrierter Li-ion-Akku · Transportsperre schützt vor unbeabsichtigtem Einschalten · aufladbar per USB-C · Ladestandsanzeige

Ausführung Art.-Nr. 4000 901 290
kompakte Clip-Leuchte · Drehgelenk & schwenkbarer Lampenkopf · flexible Befestigung per Clip, oder Magnet

Ausführung Art.-Nr. 4000 901 291
kompakte Prüfleuchte mit zwei Lichtquellen · breitflächige (Flood), oder punktgenaue (Spot) Ausleuchtung · robustes Kunststoffgehäuse · Befestigungsclip

Ausführung Art.-Nr. 4000 901 292
kompakte Prüfleuchte mit zwei Lichtquellen · breitflächige (Flood), oder punktgenaue (Spot) Ausleuchtung · robustes Kunststoffgehäuse · flexible Befestigung durch Magnet & Schwenkmechanismus

Modell	W1R Work	W2R Work	W4R Work
Akkuspannung [V]	3,7	3,7	3,7
Akkukapazität [mAh]	740	630	760
Akku	Li-ion	Li-ion	Li-ion
Ausführung	Polymer 3.7V	-	14500 3,7V
Ladezeit [min]	120	150	120
Leuchtdauer [h]	1,5-7	COB: 1,5-7 h / Spot: 3,5	COB: 2-9 h / Spot: 2
Art.-Nr.	**4000 901 290**	**4000 901 291**	**4000 901 292**
EUR	**31,95**	**36,95**	**40,95**
KS	WC02	WC02	WC02

PROMAT



LED | Li-Ion

LED-Akkuhandleuchte

8 leistungsstarke SMD-LED an der Frontseite und 1 LED als Hauptlicht dient als **Taschenlampenfunkion** · starker Magnet auf der Rückseite ermöglicht einen universellen Einsatz · Leuchte ist in bis zu 5 Positionen verstellbar · mit eingebauter Ladestandsanzeige und 2 Aufhängehaken an der Rückseite
Lieferung komplett mit Li-Ion Akku (3,7V/1200 mAH), USB-Ladekabel und 12 V Autoladegerät

Akkuspannung [V]	3,7
Akkukapazität [mAh]	1200
Akku	Li-Ion
Ausführung	ABS-Gehäuse
Lichtstrom [lm]	60 - 250
Ladezeit [h]	2-3
Leuchtdauer [h]	2
Art.-Nr.	**4000 877 148**
EUR	**22,95**
KS	PX08

PROMAT

NEU



LED | IP65 | Li-Ion

LED-Akkuhandleuchte

10 W COB LED als Hauptlicht und 4 W SMD LED an der Kopfseite · Hauptlicht mit 3 Leuchtstufen (250/500/1000 lm) · Kopflicht 200 lm · 180° schwenkbarer Leuchtenfuß mit Magnet · zusätzliche Magnete auf der Rückseite · 2 ausklappbare, drehbare Haken · Ladestandsanzeige
Lieferung inkl. USB-C Ladekabel und Akku (3,6 V, 3350 mAh Li-Ion)

Akkuspannung [V]	**3,6**
Kabellänge [m]	1
Akkukapazität [mAh]	3350
Leuchtweite [m]	50
Leistungsaufnahme [V]	5
Akku	Li-ion
Lichtstrom [lm]	500/1000
Ladezeit [h]	4
Leuchtdauer [h]	2-4
Art.-Nr.	**4000 877 190**
EUR	**47,95**
KS	PX08

NOW.

NEU



LED | IP20 | Li-Ion

LED-Akkuhandleuchte

3 W COB-LED · 2 Leuchtstufen (60/150 lm) · 270° schwenkbar · Magnetfuß
Lieferung inkl. USB-C Ladekabel und Akku 1200 mAh

Akkuspannung [V]	**3,7**
Kabellänge [cm]	30
Akkukapazität [mAh]	1200
Leuchtweite [m]	10
Leistungsaufnahme [W]	3
Akku	Li-ion
Lichtstrom [lm]	150
Ladezeit [h]	2
Leuchtdauer [h]	2,5
Art.-Nr.	**4000 877 192**
EUR	**11,25**
KS	WX33

PROMAT

NEU



LED | IP54 | Li-Ion

LED-Akkuhandleuchte

6 W COB LED als Hauptlicht und 1 W SMD LED an der Kopfseite · Hauptlicht mit 2 Leuchtstufen (200/600 lm) · Kopflicht 100 lm · 180° schwenkbarer Leuchtenfuß mit Magnet · zusätzlicher Magnet auf der Rückseite · 1 ausklappbarer, drehbarer Haken · Ladestandsanzeige
Lieferung inkl. USB-C Ladekabel, Ladestation und Akku (3,7 V, 2600 mAh Li-Ion)

Akkuspannung [V]	**3,7**
Kabellänge [m]	1
Akkukapazität [mAh]	2600
Leuchtweite [m]	35
Leistungsaufnahme [V]	5
Akku	Li-ion
Lichtstrom [lm]	200/600
Ladezeit [h]	4
Leuchtdauer [h]	2-10
Art.-Nr.	**4000 877 191**
EUR	**43,95**
KS	PX08

PROMAT

NEU



LED | IP54 | Li-Ion

LED-Akkuhandleuchte

leistungsstarke Power LED CRI 80 5W + 3W mit Taschenlampenfunktion · über 2 Achsen flexibel schwenkbar · starker Magnet und ausklappbarer Haken · Akkulaufzeit je nach Lichtstärke 2-20 h · Schutzart: IP54/IK07
Lieferumfang: Li-Ion Akku 3,7 V 2500 mAh, USB-C Ladekabel

Akkuspannung [V]	**3,7**
Akkukapazität [mAh]	2500
Leuchtweite [m]	30
Leistungsaufnahme [W]	5
Akku	Li-ion
Lichtstrom [lm]	500/170
Ladezeit [h]	3
Art.-Nr.	**4000 877 183**
EUR	**30,95**
KS	PX08

PROMAT

NEU



LED | IP54 | Li-Ion

LED-Akkuhandleuchte

5 leistungsstarke SMD LED´s · 2 verschiedene Leuchtstufen (100/300 lm) · 360° schwenkbarer Bügel mit Magnet · Halteclip auf der Rückseite · ausziehbarer, drehbarer Haken · Ladestandsanzeige
Lieferung inkl. USB-C Ladekabel und Akku (3,7 V, 1500 mAh)

Akkuspannung [V]	**3,7**
Kabellänge [m]	1
Akkukapazität [mAh]	1500
Leuchtweite [m]	20
Leistungsaufnahme [V]	5
Akku	Li-ion
Lichtstrom [lm]	100/300
Ladezeit [h]	3
Leuchtdauer [h]	3-8
Art.-Nr.	**4000 877 189**
EUR	**27,95**
KS	PX08

SCANGRIP® LITE





LED | Li-Ion | IP20

LED-Akkuhandleuchte STICK LITE

leistungsstarke Akku-Arbeitsleuchte **dimmbar** mit **Taschenlampen-funktion** ermöglicht ein komfortables und präzises Arbeiten · praktisch eingebauter **Magnet** ermöglicht universelles Arbeiten, auch die schlanke Ausführung und das geringe Gewicht tragen zu einem hohen Arbeitskomfort bei
Lieferumfang: inkl. USB-Ladekabel

4000 873 332 4000 873 334

Modell	**STICK LITE S**	**STICK LITE M**
Akkuspannung [V]	3,7	3,7
Akkukapazität [mAh]	1200	1800
Akku	Li-Ion	Li-Ion
Lichtstrom [lm]	50-150	30-300
Ladezeit [h]	2,5	4
Leuchtdauer [h]	2-20	2-20
Art.-Nr.	**4000 873 332**	**4000 873 334**
EUR	**24,95**	**34,95**
KS	WC25	WC25











SCANGRIP®



4000 873 358 4000 873 156 4000 873 157 4000 873 359 4000 873 161 4000 873 112

LED | Li-Ion

LED-Akkuhandleuchte

extrem kräftige Arbeitsleuchten, mit modernsten Hochleistungs-LED Technologien · **starker Haltemagnet, 180 Grad schwenkbarer Leuchtenkopf** · Ausklappbarer drehbarer Aufhängehaken, außer Art.-Nr. 4000 873 112 (STAR)

Ausführung Art.-Nr. 4000 873 358:
Stufenlose Dimmfunktion von 10% bis 100% Lichtleistung inkl. Ladestandanzeige/Batterieanzeige
Lieferung inkl. USB Kabel

Ausführung Art.-Nr. 4000 873 156:
Spotlicht am Kopf der Leuchte
Lieferung inkl. USB Kabel

Ausführung Art.-Nr. 4000 873 157:
Ultraschlanke 13mm Ausführung, 2 Leuchtstufen auswählbar
Lieferung inkl. USB Kabel

Ausführung Art.-Nr. 4000 873 359:
Stufenlose Dimmfunktion von 10% bis 100% Lichtleistung inkl. Ladestandanzeige/Batterieanzeige
Lieferung inkl. USB Kabel

Ausführung Art.-Nr. 4000 873 161:
Batterieladestandsanzeige, mit Spotlicht am Lampenkopf
Lieferung inkl. Ladestation, USB Kabel

Ausführung Art.-Nr. 4000 873 112:
Schwenkbarer Handgriff, **eingebaute Powerbank mit USB-Buchse**
Lieferung inkl. USB Kabel

Modell	**MINI MAG PRO**	**UNIPEN**	**MINIFORM**	**MAG PRO**	**UNIFORM**	**STAR**
Akkuspannung [V]	3,7	3,7	3,7	3,7	3,7	3,7
Akkukapazität [mAh]	1200	750	1600	2600	2200	5200
Akku	Li-Ion	Li-Ion	Li-Ion	Li-Ion	Li-Ion	Li-Ion
Lichtstrom [lm]	20/200	50/100	100 - 200	60 - 600	250 - 500	500/1000
Ladezeit [h]	3	3	2,5	4	4	6
Leuchtdauer [h]	2 - 20	2,5	5	15	3 - 6	2,5 - 5
Art.-Nr.	**4000 873 358**	**4000 873 156**	**4000 873 157**	**4000 873 359**	**4000 873 161**	**4000 873 112**
EUR	**42,95**	**45,95**	**56,95**	**64,95**	**89,95**	**99,95**
KS	WK25	WK25	WK25	WK25	WK25	WK25

SCANGRIP®

NEU



LED | IP54 | Li-Ion

LED-Arbeitsleuchte MAG PRO WIRELESS KIT

LED-Arbeitsleuchte MAG PRO WIRELESS und kabellose Ladestation CHARGING PAD in einem Set · CHARGING PAD ist für die feste Montage in der Werkstatt vorbereitet und bietet bequemes Aufladen und Aufbewahren der Handlampe · mit stufenloser Dimmfunktion · drei eingebaute Magnete · ausziehbarer Aufhängungshaken · flexibler Leuchtenkopf
Lieferumfang: LED-Arbeitsleuchte, Ladepad, USB-Ladekabel

Leistungsaufnahme [W]	**6,5**
Lichtstrom [lm]	150
Akkuspannung [V]	3,7
Akkukapazität [mAh]	2600
Akku	Li-Ion
Kabellänge [m]	1
Art.-Nr.	**4000 873 430**
EUR	**105,00**
KS	WK25

SCANGRIP®

USB-Kabel

schwarz · Länge 95 mm · Ladestrom 1 A · Ladespannung 5 V



	Art.-Nr.	**EUR**	KS
	4000 873 406	**2,10**	WB37

SCANGRIP®

Ladegerät

Standard USB-Ladegerät (2A) · für das Aufladen USB-kompatibler SCANGRIP-Produkte · ohne Kabel · Ausgangsspannung: 5 V DC 1 A



B x T [mm]	**Art.-Nr.**	**EUR**	KS
35 x 25	**4000 873 407**	**10,75**	WB37

brennenstuhl®

NEU





LED

LED-Werkstattleuchte

12 SMD LEDs · schlag- und bruchfeste Schutzschale · drei Lichtmodi 100% - 40% - 10% · ergonomischer Gummihandgriff · Schlagfestigkeit: IK07
Diese Leuchte enthält eingebaute LED-Leuchtmittel. Die eingebauten Leuchtmittel können nicht ausgetauscht werden.
8000 740 245: aufladbare Stableuchte, magnetischer Standfuß, Ladezeit ca. 5h, IP54, Lieferung inkl. USB-Ladekabel
8000 883 074: Schutzklasse IP65

8000 740 245 8000 883 074

Modell	**WL 500 A**	**WL 550**
Spannung [V]	3,7	220-250
Leistung	8,14 Wh	7,1 W
Lichtstrom [lm]	520	570
Kabelqualität	-	H05RN-F 2x1,0 mm²
Kabellänge [m]	-	5
Art.-Nr.	**8000 740 245**	**8000 883 074**
EUR	**24,95**	**26,95**
KS	WB11	WB11

brennenstuhl®

NEU



LED | IP20

LED-Akkuhandleuchte PL 200 AC

mit COB LED · Leuchtdauer von bis zu 12 h · geeignet für Haushalt oder Werkstätten · mit praktischem Clip und Magnet im Haltefuß · Funktionen: 100% - 40% - 10% - rot - rot blinken · integrierter Li-Pol-Akku 3,7 V / 450 mAh mit Ladeanzeige · Ein/Aus Schalter · Lichtstrom: 200 lm · Leuchtdauer: max. 12 h · Farbtemperatur: 6500 K
Lieferumfang: 60 cm USB C-Ladekabel

Lichtstrom [lm]	**200**
Lichtfarbe	weiß
Akkuspannung [V]	3,7
Akkukapazität [Ah]	0,45
Akku	Lithium-Polymer
Art.-Nr.	**8000 353 947**
EUR	**18,95**
KS	WB11

brennenstuhl®



LED | IP20 | Li-Ion

LED-Akkuhandleuchte HL 200 A

- **4 superhelle SMD-LEDs**
- Zusätzliche Schaltstufe für 1 SMD LED im Leuchtenkopf.
- Knickbarer Haltefuß bis +/- 90° mit integriertem Magnet.
- 360° drehbarer, einklappbarer Haken.
- Ein/Aus Drucktaster.

Lieferumfang: 1x Akku Handleuchte, 1x USB Ladekabel

Modell	**HL 200 A**
Akkuspannung [V]	3,7
Akkukapazität [mAh]	1000
Akku	Li-Ion
Lichtstrom [lm]	70/250
Ladezeit [h]	ca. 2
Leuchtdauer [h]	3
Art.-Nr.	**4000 877 176**
EUR	**22,95**
KS	WB11

brennenstuhl®





LED | Li-Ion | IP54

LED-Akkuhandleuchte HL 700 A

8 superhelle langlebige SMD LEDs vorne und zusätzlicher Schaltstufe für 1 SMD LED im Leuchtkopf · LED Inspektionsleuchte mit knickbarem Haltefuß bis +/- 90° mit integriertem Magnet, 2 Magneten hinten und ausklappbarem Haken · ideal für den flexiblen Einsatz · mit Status- und Ladeanzeige eignet sich perfekt als mobile Lichtquelle mit einer Leuchtdauer von bis 10 h
Besonderheit:
verfügt über eine stufenlose Dimm-Funktion (10 bis 100 %) für besonders lange Leuchtdauer
Lieferumfang: mit integriertem Akku, 1x USB Ladekabel

Akkuspannung [V]	**3,7**
Akkukapazität [mAh]	2000
Akku	Li-Ion
Lichtstrom [lm]	100/700
Ladezeit [h]	3,5
Leuchtdauer [h]	10
Art.-Nr.	**4000 877 177**
EUR	**53,95**
KS	WB11

ANSMANN

NEU



LED | IPX6 | IK07 | Li-Ion

LED-Akkuhandleuchte

kompakte Bauform mit IPX6 und IK07 · Distanzsensor für einfache Bedienung · integrierte Haltemagnete und Gürtelclip · Leuchtweite bis zu 55 m, Leuchtdauer bis zu 10 h · 3 Helligkeitsstufen wählbar · Zusatzlicht an der Kopfseite · integrierter Li- Ion Akkupack mit Sicherheitselektronik
Lieferumfang: USB-C Ladekabel

Akkuspannung [V]	**3,7**
Akkukapazität [mAh]	2000
Leuchtweite [m]	55
Akku	Li-Ion
Lichtstrom [lm]	1200
Art.-Nr.	**4000 902 125**
EUR	**41,95**
KS	WR15

ANSMANN

NEU



LED | IP65 | Li-Ion

LED-Akkustrahler FL1100R

Akku-Arbeitsstrahler mit 10W COB-LED · 100 % + 50 % Modus · integrierter Li-Ion-Akkupack mit Sicherheitselektronik – schützt vor Überladung und Tiefentladung · Leuchtweite bis zu 52 m · Akku-Kapazitätsanzeige durch LEDs – Kontrolle der verfügbaren Kapazität · spritzwassergeschützt – Farbtemperatur 6500K (Tageslicht) · 360° drehbares Kugelgelenk sowie 360° drehbarer Aufhängehaken · integrierte Magnete im Standfuß
Lieferumfang: USB Typ-C Ladekabel

Akkuspannung [V]	**3,7**
Akkukapazität [mAh]	4000
Leistungsaufnahme [W]	10
Akku	Li-Ion
Lichtstrom [lm]	1100
Ladezeit [h]	6
Leuchtdauer [h]	4,5
Art.-Nr.	**4000 902 124**
EUR	**46,95**
KS	WB33

PROMAT





LED | IP65 | Li-Ion

LED-Akkuhandleuchte

leistungsstarke 7W COB LED · starker Magnet am Handgriff ermöglicht einen universellen Einsatz · 4 Leuchtstufen auswählbar · 360° verstellbar · mit LED Ladestandsanzeige
Lieferung komplett mit Li-Ion Akku (3,7 V/2600 mAh), USB Kabel

Akkuspannung [V]	**3,7**
Akkukapazität [mAh]	2600
Leistungsaufnahme [W]	7
Akku	Li-Ion
Lichtstrom [lm]	100 - 700
Ladezeit [h]	4
Art.-Nr.	**4000 873 349**
EUR	**39,95**
KS	PX08

brennenstuhl®

NEU



IK07 | IP44 | LED | Li-Ion

LED-Akku-Campinglampe CAL 1

natürliches Design und nachhaltig durch Hanfseil und Bambussockel · mit praktischer Powerbank-Funktion für das Aufladen von Smartphones u.v.m. · aufladbar über das mitgelieferte USB Kabel · stufenlos dimmbar · mit einstellbarer Lichtfarbe von 2700-6500 K · Schutzart IP44
Lieferumfang: LED Akku Camping Lampe CAL 1, USB-Ladekabel

Leistungsaufnahme [W]	**6**
Akkuspannung [V]	3,7
Akkukapazität [Ah]	5,2
Akku	Li-Ion
Ladezeit [h]	7
Lichtstrom [lm]	350
Leuchtdauer [h]	75
Art.-Nr.	**4000 873 402**
EUR	**42,95**
KS	WX32

LED | IP65 | Li-Ion

LED-Strahler NOVA MINI

extrem kompakter Baustrahler mit SMART GRIP 4-in-1-System · stufenlose Dimmfunktion · Batterieanzeige
Lieferumfang: inkl. USB-Kabel

Leistungsaufnahme [W]	**10**
Akkuspannung [V]	3,65
Akkukapazität [Ah]	4000
Akku	Li-Ion
Lichtstrom [lm]	100 - 1000
Leuchtdauer [h]	1,5 - 15
Kabellänge [m]	1
Modell	NOVA MINI
Art.-Nr.	**4000 873 493**
EUR	**74,95**
KS	WK25

SCANGRIP®

NEU



PROMAT



NEU

4000 877 185



4000 877 186

LED

A ↑ G F

LED-Strahler

leistungsstarke SMD Led´s · blendfreies Licht mit spezieller Streuung für großflächige Ausleuchtung · stoßfestes Kunststoffgehäuse mit Kantenschutz · 180° verstellbarer Standbügel
Art.-Nr. 4000 877 185: mit 4 Leuchtstufen (400/1000/2000/5200 lm), Schutzart IP65
Lieferung inkl. Akku 11,1 V, 5200 mAh Li-Ion und Ladekabel

Art.-Nr. 4000 877 186: 5 m Gummikabel, 1 Steckdose auf der Rückseite, Schutzart IP54

Leistungsaufnahme [W]	50	40
Akkuspannung [V]	11,1	-
Akkukapazität [mAh]	5200	-
Akku	Li-ion	-
Ladezeit [h]	3,5	-
Lichtstrom [lm]	400-5200	4200
Leuchtdauer [h]	2-16	-
Kabelqualität	PVC	Gummi
Kabellänge [m]	1,5	5
Energieeffizienzklasse	-	F
Art.-Nr.	**4000 877 185**	**4000 877 186**
EUR	**119,00**	**105,00**
KS	PX08	PX08

PROMAT

A ↑ G F



4000 873 340



4000 873 341

LED IP65

LED-Strahler

aus leichtem und robustem Alu-Druckguss-Gehäuse · spezielle Lichtstreuung für großflächige Ausleuchtung · Gehäuse aus Aluminium-Druckguss · 120° breiter Abstrahlwinkel
Besondere Produktvorteile:
neue Technologie ohne Netzteil, daher extrem flach und langlebig mit 30000 Stunden Lebensdauer

für den dauerhaften Betrieb im Freien sowie auf Baustellen zugelassen

diese Leuchte enthält eingebaute LED-Leuchtmittel · die eingebauten Leuchtmittel können nicht ausgetauscht werden

Leistungsaufnahme [W]	30	50
Lichtstrom [lm]	2200	4250
Kabelqualität	H05RN-F 3x1 mm²	H05RN-F 3x1 mm²
Kabellänge [m]	2	2
Energieeffizienzklasse	F	F
Lebensdauer [h]	30000	30000
Art.-Nr.	**4000 873 340**	**4000 873 341**
EUR	**29,95**	**42,95**
KS	PX08	PX08

PROMAT

NEU



LED IP54

LED-Strahler Multi Battery

für 18V-Akkus von Bosch, Makita, Milwaukee, DeWalt und CAS (Metabo) · stoßfest, staubdicht und spritzwassergeschützt · integrierter USB Ausgang zum Laden externer Geräte · baustellentauglich · schwenkbarer Kopf · vier extra starke Neodym-Magnete sowie ein ausklappbarer Haken an der Rückseite · in zwei Stufen dimmbar (50%, 25%) · **entspricht BGI 608 K2**
Lieferumfang: 1 Strahler, 4 Adapterplatten

Leistungsaufnahme [W]	20
Akkuspannung [V]	18
Lichtstrom [lm]	2900
Leuchtdauer [h]	4,5-13
Art.-Nr.	**4000 873 425**
EUR	**69,95**
KS	PX08

PROMAT

A ↑ G F



4000 873 343

4000 873 344

LED IP65

LED-Strahler

mobile High Power SMD-LED-Leuchte für großflächige Ausleuchtung · sofort helles Licht, extrem lange Lebensdauer der SMD-LED · Gehäuse aus Aluminium-Druckguss · standfestes Stahlrohrgestell mit ergonomisch geformten Kunststoffgriff
Technische Daten:
Leuchte schwenk- und arretierbar

Besonderheit: mit klappbarem Traggestell, ermöglicht einfachen und flexiblen Transport

diese Leuchte enthält eingebaute LED-Leuchtmittel · die eingebauten Leuchtmittel können nicht ausgetauscht werden

Leistungsaufnahme [W]	30	50
Lichtstrom [lm]	2200	3660
Kabelqualität	H07RN-F 3x1 mm²	H07RN-F 3x1 mm²
Kabellänge [m]	5	5
Energieeffizienzklasse	F	F
Lebensdauer [h]	30000	30000
Art.-Nr.	**4000 873 343**	**4000 873 344**
EUR	**45,95**	**62,95**
KS	PX08	PX08

PROMAT



LED | IP54 | Li-Ion

LED-Strahler

48 leistungsstarke SMD LEDs · einstellbarer Beleuchtungswinkel, vertikal 90 Grad und horizontal 180 Grad · mit Ladestandsanzeige · robustes Gehäuse und praktischer Handgriff ermöglichen universellen Einsatz · **inklusive Powerbankfunktion**
Lieferumfang: komplett mit Li-Ion Akku (14,8 V/5200 mAh), 100-240 V Netzadapter
Ersatzakku siehe Art.-Nr. 4000 873 356

Leistungsaufnahme [W]	**50**
Akkuspannung [V]	14,8
Akkukapazität [mAh]	5200
Akku	Li-Ion
Ladezeit [h]	ca. 3,5
Lichtstrom [lm]	800-4500
Art.-Nr.	**4000 873 354**
EUR	**149,00**
KS	PX08

Zubehör	**Art.-Nr.**	**EUR**	KS
Ersatzakku	**4000 873 356**	**59,95**	WB27



Akku

für LED-Strahler

Ausführung	**Li-Ion Akku**
Akkuspannung [V]	14,8
Akkukapazität [mAh]	5200
passend zu	Art.-Nr. 4000 873 354
Art.-Nr.	**4000 873 356**
EUR	**59,95**
KS	WB27

PROMAT



A ↑ G F

LED | IP65 | 

LED-Strahler

mit Stativ · High Power SMD-LED-Leuchte für großflächige Ausleuchtung · sofort helles Licht · extrem lange Lebensdauer der SMD-LED · Gehäuse aus Aluminium-Druckguss · 120° breiter Abstrahlwinkel · **stufenlos höhenverstellbar von 100 - 170 cm für den Einsatz im Freien zugelassen**

diese Leuchte enthält eingebaute LED-Leuchtmittel · die eingebauten Leuchtmittel können nicht ausgetauscht werden

Leistungsaufnahme [W]	**30**
Lichtstrom [lm]	2200
Kabelqualität	H07RN-F 3x1,0 mm²
Kabellänge [m]	7,5
Energieeffizienzklasse	F
Lebensdauer [h]	30000
Art.-Nr.	**4000 873 345**
EUR	**68,95**
KS	PX08

PROMAT



A ↑ G F

LED | IP65 | 

LED-Strahler

mit Stativ und 2 High Power SMD-LED-Leuchte für großflächige Ausleuchtung · sofort helles Licht · extrem lange Lebensdauer der SMD-LED · Gehäuse aus Aluminium-Druckguss · 120° breiter Abstrahlwinkel · **stufenlos höhenverstellbar von 67 - 144 cm für den Einsatz im Freien zugelassen**

diese Leuchte enthält eingebaute LED-Leuchtmittel · die eingebauten Leuchtmittel können nicht ausgetauscht werden

Leistungsaufnahme [W]	**2 x 50**
Lichtstrom [lm]	2 x 3660
Kabelqualität	H07RN-F 3x1,0 mm²
Kabellänge [m]	7,5
Energieeffizienzklasse	F
Lebensdauer [h]	30000
Art.-Nr.	**4000 873 346**
EUR	**135,00**
KS	PX08

SCANGRIP®

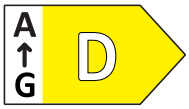

4000 873 183



4000 873 185
4000 873 202



4000 873 183



4000 873 185



4000 873 202

LED | IP67

LED-Strahler NOVA

neue, leistungsstarke COB Leuchte mit modernster LED-Technik für den professionellen Einsatz · NOVA-Gehäuse aus Alu-Spritzguss, extrem robust und widerstandsfähig auch gegenüber starken Stößen, Schlägen und Vibrationen· 5-stufige Dimmer-Funktion · mit integriertem Tragegriff und Stellfuß für Direktmontage an SCANGRIP TRIPOD-Stativ · wasserdicht (IP67) für alle Arbeitsumgebungen · CRI-Wert nahezu Tageslichtqualität
Diese Leuchte enthält eingebaute LED-Leuchtmittel. Die eingebauten LED-Leuchtmittel können nicht ausgetauscht werden

Leistungsaufnahme [W]	30	42	86
Lichtstrom [lm]	400 - 4000	600 - 6000	1200 - 12000
Kabelqualität	H05RN-F 3x1 mm²	H05RN-F 3x1 mm²	H05RN-F 3x1 mm²
Kabellänge [m]	5	5	5
Energieeffizienzklasse	D	C	C
Lebensdauer [h]	100000	100000	-
Modell	NOVA 4K	NOVA 6K	NOVA 12K
Art.-Nr.	**4000 873 183**	**4000 873 185**	**4000 873 202**
EUR	**135,00**	**155,00**	**279,00**
KS	WK25	WK25	WK25

SCANGRIP®





LED | IP67 | Li-Ion

LED-Baustrahler NOVA R

mit COB-LED-Hochleistungstechnologie - Lichtstrom bis zu 2000 Lumen · erhöhte Akkukapazität, Betriebsdauer bis zu 20 Stunden je nach gewählter Lichtleistung · 5-stufige Dimmfunktion · zwei eingebaute Magnete für flexible Montagemöglichkeiten · eingebaute Powerbank mit USB-Buchse · intelligente Batterieanzeige · robustes Gehäuse aus Alu-Spritzguss

Leistungsaufnahme [W]	16
Akkuspannung [V]	7,3
Akkukapazität [mAh]	4000
Akku	Li-Ion
Ladezeit [h]	5
Lichtstrom [lm]	2000
Leuchtdauer [h]	2-20
Modell	NOVA R
Art.-Nr.	**4000 873 207**
EUR	**105,00**
KS	WK25

SCANGRIP®

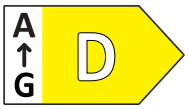





4000 873 186

LED | IP67 | Li-Ion

LED-Strahler NOVA C+R

Universalflutlichtstrahler mit sowohl Akku- als Kabelbetrieb (DUAL SYSTEM), hoher Flexibilität und unzähligen Einsatzmöglichkeiten in allen Arbeitsumgebungen · NOVA-Gehäuse besteht aus Alu-Spritzguss

Besondere Produktvorteile:
· DUAL SYSTEM für Akku- oder Kabelbetrieb
· Anzeige mit Akkukapazität und Restlaufzeit
· fünf Lichtstufen
· robustes Gehäuse aus Alu-Spritzguss
· wasserdicht (IP67) für alle Wetterbedingungen und Arbeitsumgebungen



4000 873 186

Leistungsaufnahme [W]	29	42
Akkuspannung [V]	11,1	11,1
Akkukapazität [mAh]	4400	5200
Akku	Li-Ion	Li-Ion
Ladezeit [h]	2	2
Lichtstrom [lm]	400 - 4000	600 - 6000
Leuchtdauer [h]	1-14	1-12
Kabelqualität	H05RN-F 2x0,75 mm²	H05RN-F 2x0,75 mm²
Kabellänge [m]	5	5
Energieeffizienzklasse	D	D
Lebensdauer [h]	100000	100000
Modell	4K C+R	6K C+R
Art.-Nr.	**4000 873 184**	**4000 873 186**
EUR	**209,00**	**249,00**
KS	WK25	WK25

SCANGRIP®





LED | IP54

mit 2 Schutzkontaktsteckdosen!

LED-Strahler VEGA LITE

robuste und leichte Arbeitsleuchte für den professionellen Anwender · effiziente LED-Technologie erzeugt ein diffuses, blendfreies und angenehmes Arbeitslicht mit einer einheitlichen Lichtintensität und großer Lichtstreuung · LED-Dioden entwickeln keine Wärme · robustes, schlagfestes Kunststoffgehäuse
für den Einsatz im Freien zugelassen

Diese Leuchte enthält eingebaute LED-Leuchtmittel. Die eingebauten LED-Leuchtmittel können nicht ausgetauscht werden

Leistungsaufnahme [W]	45
Lichtstrom [lm]	6000
Kabelqualität	H07RN-F 3x1,5 mm²
Kabellänge [m]	5
Energieeffizienzklasse	E
Modell	VEGA LITE
Ausführung	mit 2 Schutzkontaktsteckdosen
Art.-Nr.	**4000 873 179**
EUR	**149,00**
KS	WC25

SCANGRIP®

NEU

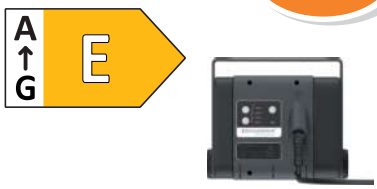



LED | IP65 | Bluetooth | Schuko

4000 873 375



4000 873 377

LED-Strahler SITE LIGHT

Baustellenstrahler für Großflächenbeleuchtung · breiter 120°-Abstrahlwinkel · **mit Dimmfunktion · BLUETOOTH Lichtsteuerung** ermöglicht mit dem Handy das Ein-/Ausschalten der Arbeitsleuchte sowie die **Lichtleistung in vier Stufen anzupassen** · integrierter Tragegriff · einfach auf einen Dreifußständer zu Mast zu montieren
Lieferumfang: inkl. Scheinwerferbefestigung mit Aufnahme für Montage an einem Dreifußständer

Leistungsaufnahme [W]	315	630
Lichtstrom [lm]	10000 - 40000	20000-80000
Kabelqualität	H07RN-F 3x1 mm²	H07RN-F 3x1,5 mm²
Kabellänge [m]	10	10
Energieeffizienzklasse	E	E
Modell	SITE LIGHT 40	SITE LIGHT 80
Art.-Nr.	**4000 873 375**	**4000 873 377**
EUR	**669,00**	**1069,00**
KS	WC25	WC25

SCANGRIP® LITE



LED | IP54 | Schuko

LED-Arbeitsleuchte AREA LITE CO

kräftige und effiziente Ausleuchtung für eine ideale Ausleuchtung von großen Räumen · ideal für Reparaturen, Malerarbeiten oder Bauarbeiten · Area LITE CO kann direkt auf der Werkbank aufgestellt werden oder mit dem kräftigen Haken aufgehängt werden · robustes Gehäuse aus besonders schlagfestem Kunststoff
Besondere Produktvorteile:
360° Raumausleuchtung mit einer einheitlichen Lichtintensität und großer Lichtstreuung

Ausführung:
wird mit Steckdose geliefert, mehrere Lampen können mit der Steckdose in Reihe gekoppelt werden oder die Steckdose dient als Stromversorgung für andere Werkzeuge

für den Einsatz im Freien zugelassen

Diese Leuchte enthält eingebaute LED-Leuchtmittel. Die eingebauten LED-Leuchtmittel können nicht ausgetauscht werden

Leistungsaufnahme [W]	65
Lichtstrom [lm]	6000
Kabellänge [m]	5
Kabelqualität	H05RN-F 2x1 mm²
Art.-Nr.	**4000 873 108**
EUR	**159,00**
KS	WC25

SCANGRIP®

NEU



Doppelhalter

für Stativ SITE LIGHT · Doppelhalterung für die Montage von zwei SITE LIGHT-Leuchten

passend zu	Art.-Nr.	EUR	KS
Stativ SITE LIGHT	**4000 873 374**	**53,95**	WC25

SCANGRIP®

NEU



Stativ TRIPOD 2m

für stationäre Montage von Arbeitsleuchten · 0,9 m bis 2 m höhenverstellbar · Gewicht 2,1 kg · QUICK RELEASE Funktion · max. Belastung 5 kg · Doppelhalter nicht anwendbar

Nutzhöhe min./max. [m]	0,9 - 2
Art.-Nr.	**4000 873 492**
EUR	**84,95**
KS	WC25

SCANGRIP®



Stativ TRIPOD 3m

für stationäre Aufstellung · für Arbeitssituationen, die eine feste Beleuchtung aus unterschiedlichen Höhen oder Winkeln erfordern · robuster, pulverbeschichteter Stahl · mit den Clips an den Stativbeinen kann das Kabel fixiert werden, um die Sicherheit zu erhöhen

Nutzhöhe min./max. [m]	1,35 - 3
Art.-Nr.	**4000 873 229**
EUR	**119,00**
KS	WC25

SCANGRIP®
INNOVATION FROM DENMARK

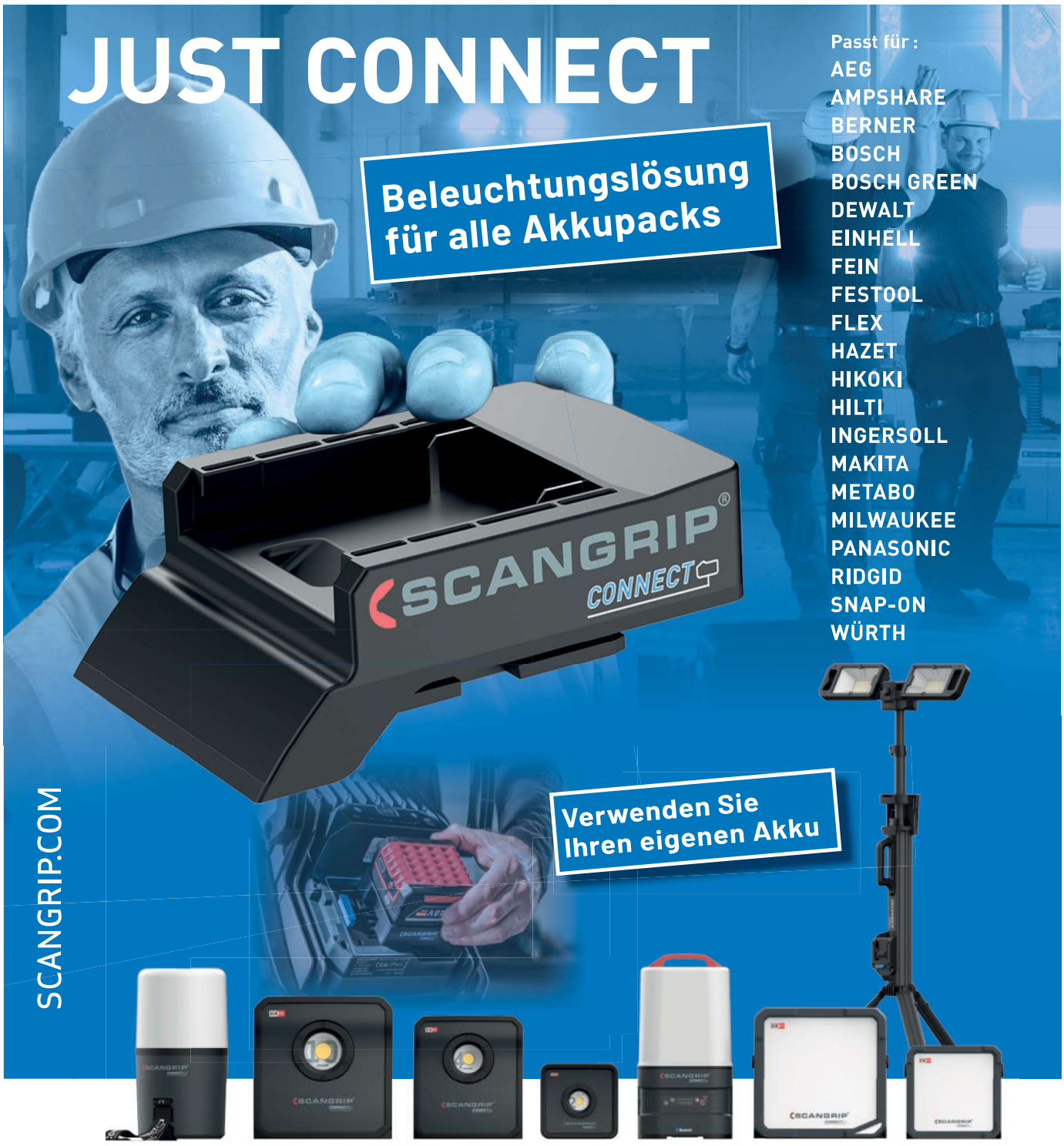

Verpassen Sie nicht die neuesten Updates, Produktvideos und mehr

Mit den SCANGRIP CONNECT Arbeitsleuchten bietet SCANGRIP professionellen Anwendern innovative und hochwertige Arbeitsleuchten, die mit allen führenden Elektrowerkzeugmarken kompatibel sind. Genießen Sie ein komfortableres, flexibleres und effizienteres Arbeitserlebnis mit dieser bahnbrechenden Beleuchtungslösung!

SCANGRIP® CONNECT

NEU



4000 873 478

4000 873 479

4000 873 480

LED

LED-Strahler NOVA CONNECT

Art.-Nr. 4000 873 478
kompakter Baustrahler mit 2000 Lumen · COB-LED-Hochleistungstechnologie · Dimmfunktion · flexible Stütze und Haken · eingebaute Powerbank mit USB-Buchse · Schutzart IP30

Art.-Nr. 4000 873 479
hocheffiziente E COB-LED-Arbeitsleuchte mit 4000 Lumen für 18-V-Akkupacks · extrem robuste akkubetriebene Arbeitsleuchte · Dimmfunktion · Anzeige für Akkustand und Lichtleistung · eingebaute Powerbank · Tragegriff und Stellfuß für flexible Ausrichtung und Direktmontage am SCANGRIP-Stativ · Schutzart IP65

Art.-Nr. 4000 873 480
hocheffiziente COB-LED-Arbeitsleuchte mit 10000 Lumen für 18-V-Akkupacks · Dimmfunktion · Anzeige für Akkustand und Lichtleistung · eingebaute Powerbank · Tragegriff und Stellfuß für flexible Ausrichtung und Direktmontage am SCANGRIP-Stativ · Schutzart IP65 · Lieferung ohne Akku/Connector

Leistungsaufnahme [W]	16	30	75
Lichtstrom [lm]	200 - 2000	400 - 4000	1000 - 10000
Leuchtdauer [h]	5,75 - 58	1,5 - 14	1,25 - 12
Energieeffizienzklasse	D	D	D
Modell	NOVA 2 CONNECT	NOVA 4 CONNECT	NOVA 10 CONNECT
Art.-Nr.	**4000 873 478**	**4000 873 479**	**4000 873 480**
EUR	**98,95**	**189,00**	**299,00**
KS	WX33	WX33	WX33

SCANGRIP® CONNECT

NEU



LED IP54

LED-Strahler VEGA CONNECT

wasserdicht (IP54) · diffuses, blendfreies Arbeitslicht · einheitliche Lichtintensität und große Lichtstreuung · zwei Lichtstufen (50-100 %) · integrierter Handgriff und Stellfuß für Montage am SCANGRIP Stativ · robustes, schlagfestes Kunststoffgehäuse · die LEDs entwickeln keine Wärme und deshalb gibt es keine Brandgefahr
Lieferung ohne Akku/Connector

Leistungsaufnahme [W]	40	20
Lichtstrom [lm]	2000 - 4000	1000 - 2000
Leuchtdauer [h]	max. 4,5	max. 4,5
Energieeffizienzklasse	F	G
Modell	VEGA 4 CONNECT	VEGA 2 CONNECT
Art.-Nr.	**4000 873 483**	**4000 873 484**
EUR	**129,00**	**83,95**
KS	WX33	WX33

LED IP65

LED-Strahler AREA CONNECT

Art.-Nr. 4000 873 481
hocheffiziente 360°-Arbeitsleuchte mit 10.000 Lumen für 18-V-Akkupacks · diffuses und einheitliches Arbeitslicht · Abstrahlwinkel zwischen 180° und 360° wählbar · Dimmfunktion · Bedienung über BLUETOOTH Lichtsteuerungs-App möglich · Haken für flexible Platzierungsmöglichkeiten auf das SCANGRIP-TRIPOD · staub- und wasserdicht (IP65) · eingebaute Powerbank mit USB-Buchse · integrierter Reserveakku sichert extra Licht mit 1000 Lumen für 50 Minuten

Art.-Nr. 4000 873 482
360°-Arbeitsleuchte mit 6000 Lumen für 18-V-Akkupacks · diffuses und einheitliches Arbeitslicht · zwei Lichtstufen (50-100 %) · Haken für flexible Platzierungsmöglichkeiten auf das SCANGRIP-TRIPOD · Schutzart IP65 · Lieferung ohne Akku/Connector

Leistungsaufnahme [W]	84	54
Lichtstrom [lm]	1000 - 10000	3000 - 6000
Leuchtdauer [h]	1 - 22	1,75 - 6,5
Energieeffizienzklasse	E	F
Modell	AREA 10 CONNECT	AREA 6 CONNECT
Art.-Nr.	**4000 873 481**	**4000 873 482**
EUR	**299,00**	**179,00**
KS	WX33	WX33

NEU

SCANGRIP® CONNECT



4000 873 481



4000 873 482



LED IP30

LED-Strahler TOWER 5 CONNECT

Baustrahler mit 5000 Lumen und integriertem Stativ für 18-V-Akkupacks · zwei eingebaute Flutlichtstrahler · um 360° drehbar · SCHNELLFALTSYSTEM · Gewicht 5,2 kg
Lieferung ohne Akku/Connector

Leistungsaufnahme [W]	**45**
Lichtstrom [lm]	2500 - 5000
Leuchtdauer [h]	max. 4,5
Energieeffizienzklasse	E
Modell	TOWER 5 CONNECT
Art.-Nr.	**4000 873 485**
EUR	**249,00**
KS	WX33



4000 873 495



4000 873 496

LED-Strahler DUO CONNECT / BASIC CONNECT

extrem leistungsstarke Arbeitsleuchte · extrem hohen Lichtleistung von bis zu 2500 Lumen · Lichtleistung in 2 Stufen einstellbar, 50 % und 100 %
Lieferung ohne Akku/Connector

Leistungsaufnahme [W]	**108**	**97**
Akkuspannung [V]	18	18
Akkukapazität [Ah]	5,2	5,2
Lichtstrom [lm]	2500	1000
Leuchtdauer [h]	4,5-9,5	9-18
Energieeffizienzklasse	F	F
Modell	DUO CONNECT	BASIC CONNECT
Ausführung	mit 2 flexiblen Leuchtenköpfen	-
Art.-Nr.	**4000 873 495**	**4000 873 496**
EUR	**78,95**	**58,95**
KS	WX33	WX33



IK07 IP65

Stromversorger POWER SUPPLY CONNECT

für CONNECT Arbeitsleuchten · Nennspannung 100 - 240 V AC / 50/60 Hz · max. Leistungsaufnahme 90 W · Kabel 5 m 2 x 0,75 mm H05RN-F · IK07 · IP65 · Betriebstemperatur -10 - +40 °C

B x T [mm]	passend zu	**Art.-Nr.**	**EUR**	KS
83 x 124	CONNECT Arbeitsleuchten	**4000 873 494**	**78,95**	WX33



Passende Akkus und Ladegeräte finden Sie im Kapitel 6 auf Seite 6/127 bzw. 6/221, 12/53

Akku-Adapter SMART CONNECTOR

für die Verwendung von 18-V-Akkupacks an SCANGRIP CONNECT-Arbeits leuchten

passend für	**Art.-Nr.**	**EUR**	KS
BOSCH / AMPSHARE	**4000 873 486**	**9,95**	WR16
BOSCH GREEN	**4000 873 487**	**9,95**	WR16
DEWALT	**4000 873 488**	**9,95**	WR16
MAKITA	**4000 873 489**	**9,95**	WR16
MILWAUKEE	**4000 873 490**	**9,95**	WR16
WÜRTH	**4000 873 491**	**9,95**	WR16

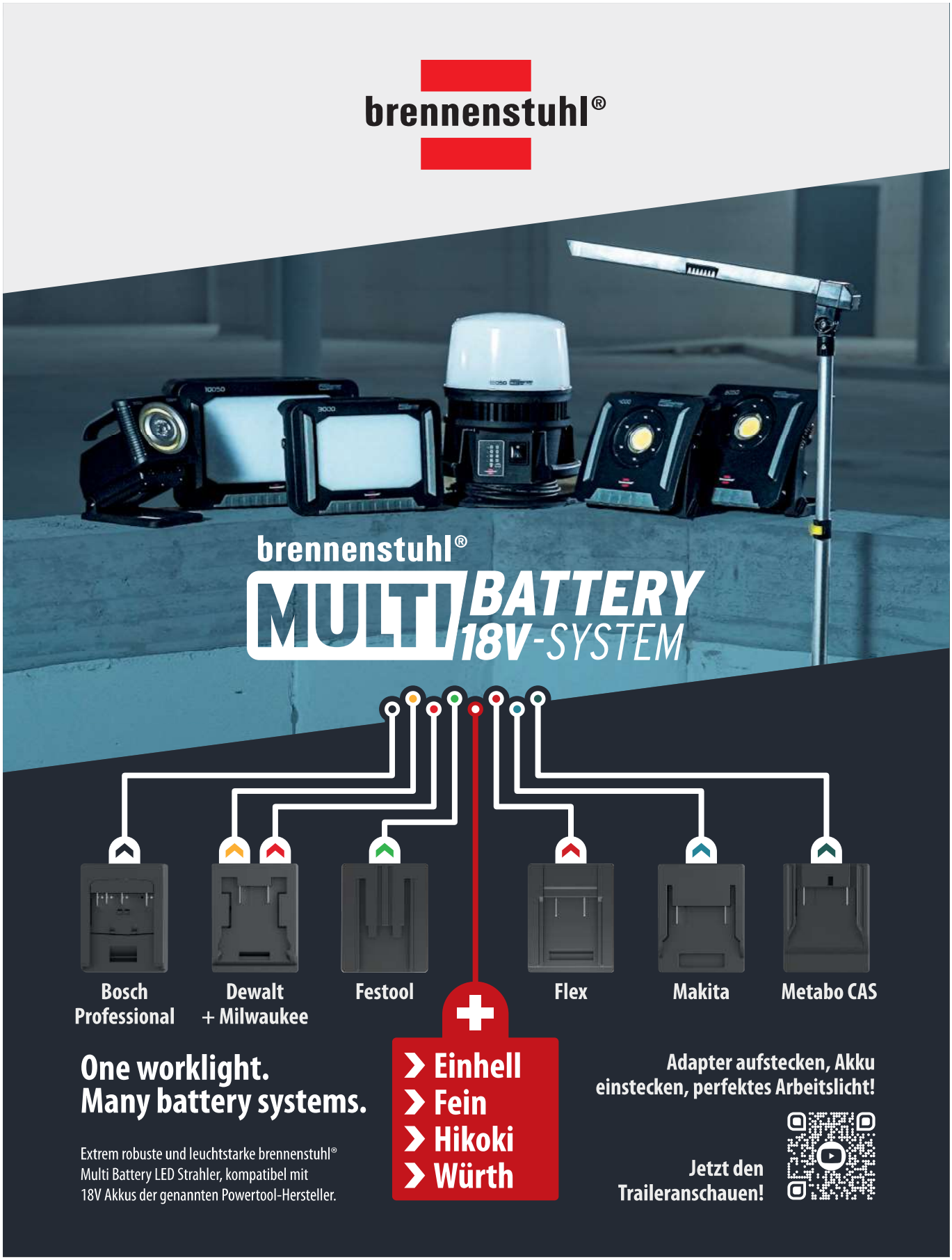
brennenstuhl®
brennenstuhl®
MULTI BATTERY
18V-SYSTEM
Bosch Professional
Dewalt + Milwaukee
Festool
Flex
Makita
Metabo CAS
One worklight.
Many battery systems.
Extrem robuste und leuchtstarke brennenstuhl® Multi Battery LED Strahler, kompatibel mit 18V Akkus der genannten Powertool-Hersteller.
Einhell
Fein
Hikoki
Würth
Adapter aufstecken, Akku einstecken, perfektes Arbeitslicht!
Jetzt den Traileranschauen!

brennenstuhl®

NEU



AMP Share Powered by BOSCH | LED | IP65

BGI 608 K2 | brennenstuhl® MULTI BATTERY 18V-SYSTEM

LED-Akku-Baustrahler 4000 MA

kompatibel mit 38 verschiedenen 18V Akkus (verschiedene Ah Klassen) der Powertool-Hersteller Bosch Professional, Makita, Dewalt, Milwaukee, Metabo CAS · Schalter mit Funktion: 100% - 75% - 50% - 25% Licht · Leuchtdauer in Abhängigkeit des verwendeten Akkus, ca. 30 min / 1 Ah bei 100 % Lichtleistung · Akku-Zustandsanzeige · Akkus sind vor Tiefenentladung und Überhitzung geschützt · abnehmbare Akku Schutzhaube · LED Strahler mit Kippschutz, schützt Linse und Gehäuse des Strahlers · Gehäuse aus Aludruckguss · Gummierung zum Schutz des Gehäuses · ergonomischer Griff · Ein/Aus Schalter · Stativmontage möglich
Einsatz für den rauen Betrieb
Lieferumfang: Multi Battery LED Akku Strahler 4000 MA, 4 Schnittstellen-Adapter Bosch, Makita, Metabo, Milwaukee/Dewalt, Tasche

Leistungsaufnahme [W]	**40**
Akkuspannung [V]	18
Lichtstrom [lm]	4500
Leuchtdauer [min]	30
Modell	4000 MA
Art.-Nr.	**8000 412 481**
EUR	**125,00**
KS	WB11

brennenstuhl®

NEU



AMP Share Powered by BOSCH | LED | IP65

BGI 608 K2 | brennenstuhl® MULTI BATTERY 18V-SYSTEM

LED-Akku-Baustrahler 3000 MA

kompatibel mit verschiedenen 18V Akkus (verschiedene Ah Klassen) der Powertool-Hersteller Bosch Professional, Makita, Dewalt, Milwaukee, Metabo CAS, Festool, Flex · Schalter mit Funktion: 100% - 75% - 50% - 25% Licht · Leuchtdauer in Abhängigkeit des verwendeten Akkus, ca. 38 min/1 Ah bei 100 % Lichtleistung · Akku-Zustandsanzeige · Akkus sind vor Tiefenentladung und Überhitzung geschützt · LED Strahler mit Kippschutz, schützt Linse und Gehäuse des Strahlers · standfestes Gehäuse · flachliegend für eine großflächige Ausleuchtung · ergonomischer Griff · Ein/Aus Schalter · Mit leuchtstarken SMD LEDs · Stativmontage möglich
Einsatz für den rauen Betrieb
Lieferumfang: Multi Battery LED Akku Strahler 3000 MA, 4 Schnittstellen-Adapter Bosch, Makita, Metabo, Milwaukee/Dewalt, Tasche für Adapter

Leistungsaufnahme [W]	**30**
Akkuspannung [V]	18
Lichtstrom [lm]	3150
Leuchtdauer [min]	38
Kabelqualität	H07RN-F 2X1,0
Kabellänge [m]	5
Energieeffizienzklasse	E
Lebensdauer [h]	36000
Modell	3000 MA
Art.-Nr.	**8002 643 421**
EUR	**105,00**
KS	WB11

brennenstuhl®

NEU

A ↑ G E



AMP Share Powered by BOSCH | LED | IP65

BGI 608 K2 | brennenstuhl® MULTI BATTERY 18V-SYSTEM

LED-Hybrid-Baustrahler 6050 MH

kompatibel mit 38 verschiedenen 18V Akkus (verschiedene Ah Klassen) der Powertool-Hersteller Bosch Professional, Makita, Dewalt, Milwaukee, Metabo CAS · mehr Flexibilität durch Hybridtechnik: Akku- und Netzbetrieb möglich, automatische Umschaltung von Netz auf Akku bei Stromausfall · Plug-In-Kabelanschluss · Schalter mit Funktion: 100% - 75% - 50% - 25% Licht · Leuchtdauer in Abhängigkeit des verwendeten Akkus, ca. 20 min / 1 Ah bei 100 % Lichtleistung · Akku-Zustandsanzeige · Akkus sind vor Tiefenentladung und Überhitzung geschützt · abnehmbare Akku Schutzhaube · LED Strahler mit Kippschutz, schützt Linse und Gehäuse des Strahlers · Gehäuse aus Aludruckguss · Gummierung zum Schutz des Gehäuses · ergonomischer Griff · Ein/Aus Schalter · Stativmontage möglich
Einsatz für den rauen Betrieb
Lieferumfang: Multi Battery LED Hybrid Strahler 6050 MH, 4 Schnittstellen-Adapter Bosch, Makita, Metabo, Milwaukee/Dewalt, Tasche, 5 m abnehmbares Kabel H07RN-F2X1,0

Leistungsaufnahme [W]	**61,6**
Akkuspannung [V]	18
Lichtstrom [lm]	6200
Leuchtdauer [min]	20
Kabelqualität	H07RN-F 2X1,0
Kabellänge [m]	5
Energieeffizienzklasse	E
Lebensdauer [h]	30000
Modell	6050 MH
Art.-Nr.	**8000 413 165**
EUR	**169,00**
KS	WB11

brennenstuhl®

NEU

A ↑ G E



AMP Share Powered by BOSCH | LED | IP54

BGI 608 K2 | brennenstuhl® MULTI BATTERY 18V-SYSTEM

LED-Hybrid-Baustrahler 10050 MH

kompatibel mit verschiedenen 18V Akkus (verschiedene Ah Klassen) der Powertool-Hersteller Bosch Professional, Makita, Dewalt, Milwaukee, Metabo CAS · mehr Flexibilität durch Hybridtechnik: Akku- und Netzbetrieb möglich, automatische Umschaltung von Netz auf Akku bei Stromausfall · Plug-In-Kabelanschluss · Schalter mit Funktion: 100% - 75% - 50% - 25% Licht · Leuchtdauer in Abhängigkeit des verwendeten Akkus, ca. 12 min/1 Ah bei 100 % Lichtleistung · Akku-Zustandsanzeige · Akkus sind vor Tiefenentladung und Überhitzung geschützt · abnehmbare Akku Schutzhaube · LED Strahler mit Kippschutz, schützt Linse und Gehäuse des Strahlers · standfestes Gehäuse · ergonomischer Griff · Ein/Aus Schalter · Stativmontage möglich
Einsatz für den rauen Betrieb
Lieferumfang: Multi Battery LED Hybrid Strahler 10050 MH, 4 Schnittstellen-Adapter Bosch, Makita, Metabo, Milwaukee/Dewalt, Tasche, 5 m abnehmbares Kabel H07RN-F2X1,0

Leistungsaufnahme [W]	**100**
Akkuspannung [V]	18
Lichtstrom [lm]	12500
Leuchtdauer [min]	12
Kabelqualität	H07RN-F 2X1,0
Kabellänge [m]	5
Energieeffizienzklasse	E
Lebensdauer [h]	30000
Modell	10050 MH
Art.-Nr.	**8002 643 422**
EUR	**235,00**
KS	WB11



AMP Share Powered by BOSCH | IP54 | IK08 | brennenstuhl® MULTI BATTERY 18V-SYSTEM

brennenstuhl®

NEU

LED-Hybrid-Baustrahler 12050 MH

leuchtstarker Multi Battery LED 360° Hybrid Baustrahler · staub- und spritzwassergeschützt · kompatibel zu elf 18V Akku-Systemen der Powertool-Hersteller: Bosch Professional, Dewalt, Einhell, Fein, Festool, Flex, Hikoki, Makita, Metabo CAS, Milwaukee und Würth · Ein/Aus Schalter, über welchen man zudem die 4 Schaltstufen (100% - 75% - 50% - 25% Licht) steuert · Hybrid-Technik: Netz und Akku Betrieb möglich · mit fest installiertem 5 m Kabel (H07RN-F2X1,0) · Akku-Zustandsanzeige · Kabelaufwicklung · Haken zum Aufhängen · flexible Nutzung: stehend, hängend, auf Stativ montierbar · Leuchtdauer in Abhängigkeit des verwendeten Akkus: ca. 12 min/1Ah bei 100% Lichtleistung, ca. 16 min/1Ah bei 75% Lichtleistung, ca. 24 min/1Ah bei 50% Lichtleistung, ca. 48 min/1Ah bei 25% Lichtleistung · Farbtemperatur: 6500K · Schutzart: IP54 · Schlagfestigkeit: IK08



Leistungsaufnahme [W]	**100**
Lichtstrom [lm]	12000
Kabelqualität	Gummi-Neopren
Kabellänge [m]	5
Energieeffizienzklasse	E
Lebensdauer [h]	30000
Modell	12050 MH
Art.-Nr.	**8002 643 423**
EUR	**249,00**
KS	WB11

AMP Share Powered by BOSCH | LED | IP54 | BGI 608 K2 | brennenstuhl® MULTI BATTERY 18V-SYSTEM

brennenstuhl®

NEU

Akku-Handleuchte HL 3000

2 in 1: Handscheinwerfer und Arbeitsstrahler in einem · mit ergonomischem Griff und verstellbarem Magnetfuß · kompatibel mit verschiedenen 18V Akkus (verschiedene Ah Klassen) der Powertool-Hersteller Bosch Professional, Dewalt, Festool, Flex, Makita, Metabo CAS und Milwaukee · mit Ein/Aus Schalter · Schutzart: IP54 · Farbtemperatur: 6500K · Schutzklasse: III IK08 BGI608 K2: Einsatz für den rauen Betrieb mit hohen mechanischen, physikalischen und chemischen Einwirkungen
Lieferumfang: 6 Schnittstellen Adapter, Tasche für Adapter



Modell	**HL 3000**
Akkuspannung [V]	18
Leuchtweite [m]	200
Leistungsaufnahme [W]	20
Lichtstrom [lm]	2160
Art.-Nr.	**8002 643 425**
EUR	**109,00**
KS	WB11



IP54 | LED | IK08

brennenstuhl®

professionalLINE

NEU

LED-Arbeitsleuchte professionalLINE ORUM

mobiler LED Strahler für die Baustelle · 360° Abstrahlwinkel · robustes, bruch- und schlagfestes Kunststoffgehäuse · spritzwassergeschützte Steckdose mit selbstschliessendem Deckel · Strahler kann stehend, hängend, oder auf einem Stativ montiert betrieben werden
Diese Leuchte enthält eingebaute LED-Leuchtmittel, welche nicht ausgetauscht werden können · **entspricht BGI 608 K2**



Leistungsaufnahme [W]	**47**	**97**
Lichtstrom [lm]	5800	12600
Kabelqualität	H07RN-F 3G1,5	H07RN-F 3G1,5
Kabellänge [m]	5	5
Energieeffizienzklasse	E	E
Lebensdauer [h]	30000	30000
Modell	5050 M	12050 M
Art.-Nr.	**8000 883 098**	**8000 883 099**
EUR	**115,00**	**189,00**
KS	WB11	WB11

Passende Akkus und Ladegeräte finden Sie im Kapitel 6 auf Seite 6/127 bzw. 6/221, 12/53

brennenstuhl®

IP65

NEU

LED-Strahler JARO

extrem kompakter und leichter LED Bauscheinwerfer
für die Montage im Innen- und Außenbereich

Diese Leuchte enthält eingebaute LED-Leuchtmittel, welche nicht ausgetauscht werden können



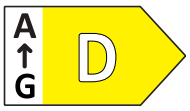

Leistungsaufnahme [W]	30	50	100	150
Lichtstrom [lm]	3450	5800	11500	17500
Kabelqualität	H07RN-F 3G1,0	H07RN-F 3G1,0	H07RN-F 3G1,0	H07RN-F 3G1,0
Kabellänge [m]	3	5	5	5
Energieeffizienzklasse	D	D	D	D
Lebensdauer [h]	30000	30000	30000	30000
Modell	JARO 4060 M	JARO 7060 M	JARO 14060 M	JARO 20060 M
Art.-Nr.	**8000 883 106**	**8000 883 103**	**8000 883 104**	**8000 883 105**
EUR	**54,95**	**75,95**	**135,00**	**169,00**
KS	WB11	WB11	WB11	WB11

brennenstuhl®

LED IP65

LED-Strahler JARO

mit sehr hellen Everlight SMD-LEDs · extrem lange Lebensdauer · stoßfest · wartungsfrei · geringe Wärmeentwicklung **Art.-Nr. 8000 883 111 und 8000 883 112** als LED-Außenstrahler **mit Bewegungsmelder** · eignen sich ideal zur automatischen Ausleuchtung von Eingangsbereichen, Einfahrten oder Carports, sowie zur Abschreckung von Einbruch und Diebstahl · Bewegungsmelder horizontal und vertikal drehbar

NEU





mit Bewegungsmelder

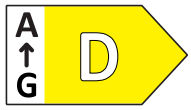

Leistungsaufnahme	30 W	50 W	100 W	150 W	30 W	50 W
Lichtstrom [lm]	3450	5800	11500	17500	3450	5800
Energieeffizienzklasse	D	D	D	D	D	D
Lebensdauer [h]	30000	30000	30000	30000	30000	30000
Modell	JARO 4060	JARO 7060	JARO 14060	JARO 20060	JARO 4060 P	JARO 7060 P
Ausführung	-	-	-	-	mit Bewegungsmelder	mit Bewegungsmelder
Art.-Nr.	**8000 883 107**	**8000 883 108**	**8000 883 109**	**8000 883 110**	**8000 883 111**	**8000 883 112**
EUR	**25,95**	**35,95**	**71,95**	**98,95**	**35,95**	**45,95**
KS	WB11	WB11	WB11	WB11	WB11	WB11

GEFÄHRLICHE ARBEITSUMGEBUNGEN

Gefährliche Arbeitsumgebungen werden je nach der Häufigkeit oder Dauer, während der eine explosionsfähige Atmosphäre auftreten kann, in Zonen eingeteilt.

ZONE 0/20

Arbeitsumgebungen mit explosionsfähigen Atmosphären

ZONE 1/21

Arbeitsumgebungen wo explosionsfähige Atmosphären wahrscheinlich vorkommen

ZONE 2/22

Arbeitsumgebungen mit begrenztem Risiko für explosionsfähige Atmosphären



Gruppe II gemäß ATEX und IECEx

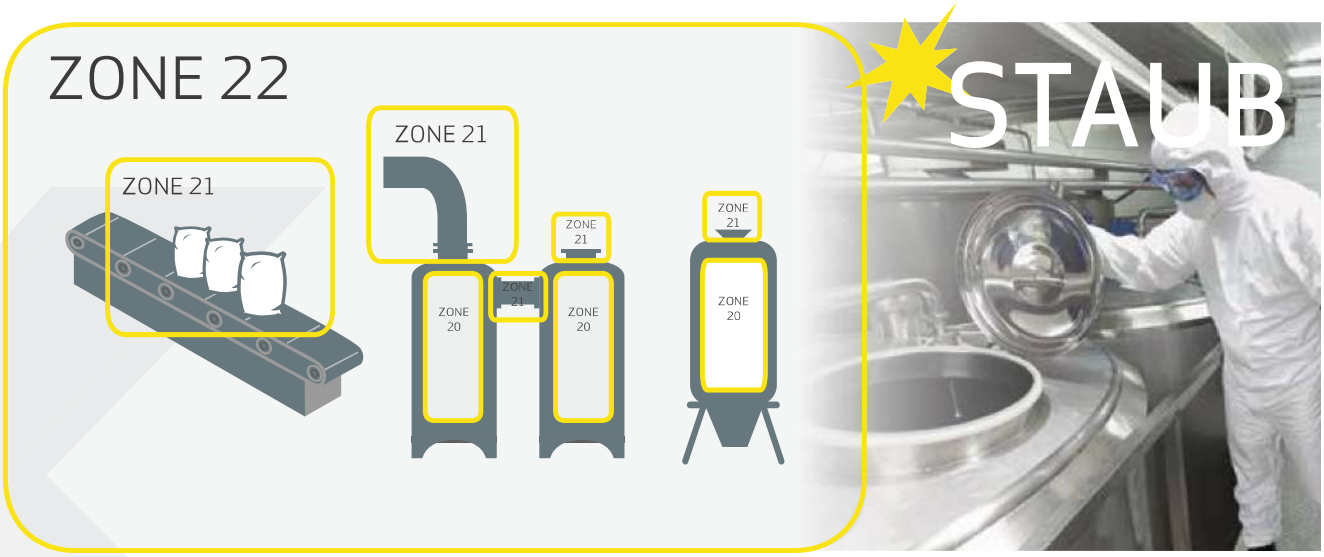

Gruppe II gemäß ATEX und Gruppe III gemäß IECEx



ENTWICKELT FÜR DEN EINSATZ IN EXPLOSIONSGEFÄHRDETEN UMGEBUNGEN

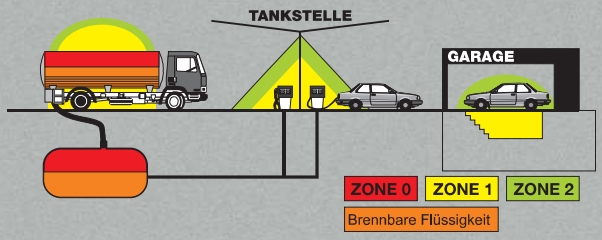

EUROPÄISCHE ZULASSUNGEN

KATEGORIE 1 / ZONE 0: Entflammbares Material, das über längere Zeiträume vorhanden ist (> 1.000 Std. im Jahr)

KATEGORIE 2 / ZONE 1: Entflammbares Material unter normalen Betriebsbedingungen (10 – 1.000 Std. im Jahr)

KATEGORIE 3 / ZONE 2: Entflammbares Material, das über längere Zeiträume vorhanden ist (< 10 Std. im Jahr)

Heinz Hesse KG
Distribution
Yale-Allee 17 | D-42329 Wuppertal
Tel. 0202 / 73 42 82 | info@heinz-hesse-kg.com
www.heinz-hesse-kg.de

PARAT



LED · Ex · ATEX ZONE 2 · battery

LED-Taschenlampe PARALUX® PX 3

100 % wasserdicht · LED · PC-Gehäuse · korrosionsbeständig · sehr helle Leuchtkraft · Druckschalter am Lampenende · flame-gelb · Blister

Schutzklasse: II 3G Ex nA IIC T4
Lieferung inkl. Batterien (2 x Typ AA)

für Batterien	2 x AA Mignonzellen
Lichtleistung [lm]	ca. 60
Leuchtdauer [h]	ca. 12 - 50
Art.-Nr.	**4000 876 579**
EUR	**33,95**
KS	WK26

PARAT



LED · Ex · ATEX ZONE 1 · battery

LED-Taschenlampe PARALUX® PX 2

100 % wasserdicht · LED · PC-Gehäuse · korrosionsbeständig · Kugelschreiberformat · Druckschalter am Lampenende · flame-gelb · Blister

Schutzklasse: II 2G Ex ib IIB T4 Gb
Lieferung inkl. Batterien (2 x Typ AAA)

für Batterien	2 x AAA Microzellen
Lichtleistung [lm]	ca. 30
Leuchtdauer [h]	ca. 10
Art.-Nr.	**4000 876 578**
EUR	**32,95**
KS	WK26

PARAT



LED · Ex · ATEX ZONE 0 · battery · IP68

LED-Taschenlampe PARALUX® PX 1

100 % wasserdicht · LED · PC-Gehäuse · korrosionsbeständig · als Helmlampe möglich · Druckschalter am Lampenende · flame-gelb · Blister

Schutzklasse: II 1G Ex ia IIC T4 Ga II 2D Ex ib IIIC T105°C Db IP68
Lieferung inkl. Batterien (4 x Typ AA)

für Batterien	4 x AA Mignon
Lichtleistung [lm]	ca. 120
Leuchtdauer [h]	ca. 15 - 50
Art.-Nr.	**4000 876 576**
EUR	**58,95**
KS	WK26

PARAT



LED · Ex · ATEX ZONE 0 · battery · IP68

LED-Taschenlampe PARALUX® PX0

explosionsgeschützt · CREE LED XT-E (5W) · 100 % wasser- und staubdicht · aus leitfähigem XAG-Kunststoff · korrosionsbeständig · gummierter Lampenkopf und Heckschalter · Druckschalter am Lampenende · rot

Schutzklasse: II 1G Ex ia-IIcT4Ga, II 2D Ex ib IIIC T 105°C Db IP68
Lieferung inkl. Batterien (4 x Typ AA)

für Batterien	4 x AA Mignonzellen
Lichtleistung [lm]	120
Leuchtdauer [h]	ca. 15 - 50
Art.-Nr.	**4000 876 592**
EUR	**74,95**
KS	WK26

PELI



LED · Ex · ATEX ZONE 0 · battery · IP68

LED-Taschenlampe 1975Z0 MityLite

explosionsgeschützt · spritzwassergeschützt · platzsparend und leistungsstark in der Gefahrenzone · Form einer Stiftlampe · Schalter am Lampenende für Voll-/Momentlicht · ABS-Gehäuse und Polykarbonat-Schraublinse

ATEX-Norm: II 1G Ex ia op is IIC T4 Ga (Zone 0)
Lieferung inklusive 2 x Typ AAA Batterien

für Batterien	2 x AAA Microzellen
Lichtleistung [lm]	117
Leuchtdauer [h]	2,25
Art.-Nr.	**4000 876 557**
EUR	**36,95**
KS	WX37

PELI



LED · Ex · ATEX ZONE 0 · battery · IPX7 · IP67

LED-Taschenlampe 3315Z0

explosionsgeschützt · ABS-Gehäuse und Polykarbonat-Schraublinkse · staub- und gasgeschützt · Batteriebetriebszeit: 19 h · Farbe gelb · Schutzart **IP67**

ATEX-Norm: II 1 G Ex ia IIC T4 Ga, II 1 D Ex ia IIIC T130°C Da **(Zone 0)**
Lieferumfang: inkl. Batterien (3 x Typ AA) und Handschlaufe

für Batterien	3 x AA Mignonzellen
Akkuspannung [V]	4,5
Lichtleistung [lm]	138
Art.-Nr.	**4000 876 581**
EUR	**75,95**
KS	WX37

PELI



LED | Ex | ATEX ZONE 0 | battery | IPX7

LED-Taschenlampe 2410Z0

explosionsgeschützt · kein metallischer Kontakt · **Wasserdicht (1m tief für 30 Min.)** · LED™-Technologie · 1 W LED · Material Schraubkopf: Polycarbonat · Lampenkörper: Copolymer (EXL) · Material: ABS

ATEX-Norm: II 1 G Ex ia op is IIC T4 Ga, II 1 D Ex ia op is IIIC T135°C Da **(Zone 0)**
Batterien sind nicht im Lieferumfang enthalten

für Batterien	4 x AA Mignonzellen
Lichtleistung [lm]	153
Leuchtdauer [h]	5,75
Art.-Nr.	**4000 876 531**
EUR	**115,00**
KS	WX37

LEDLENSER

NEU



LED | Ex | IP68 | battery | ATEX ZONE 0

LED-Taschenlampe EX4

extrem leicht, klein und handlich · Gewicht: 65 g

Schutzklasse: II 1G Ex ia op is IIC T4 Ga II 1D Ex ia op is IIIC T200135°C Da
Lieferumfang: Batteriesatz

für Batterien	2 x AAA Microzellen
Lichtleistung [lm]	50
Leuchtdauer [h]	7
Art.-Nr.	**4000 877 196**
EUR	**45,95**
KS	WC02

LEDLENSER

NEU



LED | Ex | Li-Ion | IP68 | ATEX ZONE 1

LED-Taschenlampe EX7R

explosionsgeschützt · Advanced Focus System (AFS) · stufenlos fokussierbar
Schutzklasse IP 68 · 2 Leuchtstufen · Schutzklasse : II 2G Ex ib op is IIC T4 Gb II 2D Ex ib op is IIIC T135°C Db
Lieferumfang: Akkusatz, Gürtelclip, Intelligent Clip

Modell	EX7R
Akkuspannung [V]	3,7
Akku	Li-Ion
Akkukapazität [mAh]	3250
Lichtleistung [lm]	50 - 220
Leuchtdauer [h]	10 - 45
Art.-Nr.	**4000 877 195**
EUR	**189,00**
KS	WC02

PELI



LED | Ex | ATEX ZONE 0 | battery | IPX7

LED-Kopfleuchte 2690Z0

explosionsgeschützt · Wasserdicht (1m tief für 30 Min.) · aus ABS-Kunststoff · Gummikopfband

Schutzklasse: I M1 Ex ia I Ma, II 1 G Ex ia IIC T4 Ga, II 1D Ex ia IIIC T65°C Da (Zone 0)
Lieferumfang: inkl. Alkali Batterien (3 x Typ AAA)

für Batterien	3 x AAA Micro
Leistung [W]	1
Leuchtweite [m]	92
Leuchtdauer [h]	11
Lichtstrom [lm]	74
Art.-Nr.	**4000 876 545**
EUR	**63,95**
KS	WX37

PELI



LED · Ex · ATEX ZONE 0 · battery · IP54

LED-Kopfleuchte 2765Z0

explosiongeschützt · 3 positionierten LEDs für **Hoch-, Tief-, Abwärts- und Blinkmodi** · durch die **Polymerkonstruktion** extrem wasser-/wetterbeständig gemäß IP54 und kann im 45-Grad-Winkel geneigt werden · bis zu 14 Stunden Laufzeit **mit zusätzlicher Batterieladezustandsanzeige**

ATEX-Kategorie Zone 0 (Kategorie 1)
Lieferung inklusive 3 x AAA Batterien

für Batterien	**3 x AAA Micro**
Leuchtdauer [h]	14
Lichtstrom [lm]	141
Art.-Nr.	**4000 876 559**
EUR	**77,95**
KS	WX37

PARAT



LED · Ex · ATEX ZONE 1 · battery

LED-Kopfleuchte PARALUX® HL-P1

explosionsgeschützt · CREE LED XT-E (5W) · 100 % wasser- und staubdicht · PC-Gehäuse · inkl. Gummi- und Neoprenband · gummierter Lampenkopf mit verstellbarem Abstrahlwinkel

Schutzklasse: II 2G Ex ib IIB T4 Gb (Zone 1)
Lieferumfang: inkl. Batterien (4 x Typ AAA)

für Batterien	**4xAAA Micro**
Leistung [W]	5
Leuchtdauer	ca. 12 Std. volle Leistung, insgesamt ca. 45 Std.
Lichtstrom [lm]	120
Art.-Nr.	**4000 876 547**
EUR	**75,95**
KS	WK26

LEDLENSER

NEU



LED · Ex · Li-Ion · IP68 · ATEX ZONE 0

LED-Kopfleuchte EXH6R

explosionsgeschützt · beidseitig schwenkbarer Lampenkopf · wechselbarer Akku · 4 Leuchtstufen
Schutzklasse IP 68 · Schutzklasse: II 1G Ex ia IIC T4 Ga II 2D Ex ib IIIC T135°C Db
Lieferumfang: Akkusatz, Adapterkabel, Ladestation, Netzteil

Modell	**EXH6R**
Akkukapazität	1900 mAH
Leuchtweite [m]	30 - 140
Leuchtdauer [h]	4 - 15
Lichtstrom [lm]	50 - 180
Art.-Nr.	**4000 877 194**
EUR	**165,00**
KS	WC02

SCANGRIP®

NEU



Ex · LED · IP65 · IK07 · Li-Ion · ATEX ZONE 1

Akku-LED-Strahler NOVA-EX R

extrem leistungsstark · EX-geschützt · speziell für Arbeitsumgebungen mit explosionsfähigen Atmosphären, wie z.B. chemische Industrie, Tankwagen, Raffinerien u.v.a. · extrem helle und gleichmäßige Ausleuchtung · zwei Lichtstufen: 50 % und 100 % · Gehäuse aus Aluminiumguss, schlagfest · integrierter Tragegriff · flexibler Stellfuß dient zum Aufhängen der Leuchte oder zur Einstellung des gewünschten Beleuchtungswinkels
für den Einsatz im Freien zugelassen

Leistungsaufnahme [W]	**31**
Akkuspannung [V]	21,6
Akkukapazität [mAh]	3350
Akku	Li-Ion
Ladezeit [h]	3
Lichtstrom [lm]	2000-4000
Leuchtdauer [h]	4
Kabelqualität	H05RN-F 2x0,75 mm²
Kabellänge [m]	5
Modell	NOVA-EX R
Art.-Nr.	**4000 873 410**
EUR	**749,00**
KS	WK25



LED IP20

LED-Arbeitsleuchte

Leuchtmittel: 3 LED à 1 Watt · 500 mm langer ummantelter Metallgelenkschlauch · sehr geringer Energieverbrauch · geringe Gehäusetemperatur von ca. 26 °C · max. Leuchtmitteltemperatur 47 °C · Beleuchtungsstärke 600 Lux (1 m)
Lieferumfang: Maschinenleuchte inkl. Leuchtmittel, Haltemagnet und Tischklemme

Leistungsaufnahme [W]	**5**
Lichtstrom [lm]	480
Lichtfarbe [K]	6400
Kabellänge [m]	3
Kabelqualität	H05RN-F
Art.-Nr.	**4000 873 301**
EUR	**135,00**
KS	WX29



LED IP64

LED-Arbeitsleuchte

mit stromsparenden LED-Leuchtmitteln

robuste Ausführung · stoßfest und spritzwassergeschützt · bestückt mit 9 x 1 Watt LED-Leuchtmittel für helles Licht in Tageslichtqualität · Beleuchtungsstärke 3.350 Lux (1 m) · 500 mm langer, flexibler, ummantelter Metallgelenkschlauch · gewährleistet eine optimale Einstellung des Abstrahlwinkels · Ein-/ Ausschalter am Lampensockel · Anschlussleitung · Sockel zur Schraubbefestigung geeignet
Diese Leuchte enthält eingebaute LED-Leuchtmittel. Die eingebauten Leuchtmittel können nur vom Hersteller ausgetauscht werden
Lieferumfang: Maschinenleuchte, Leuchtmittel, starker Haltemagnet und massive Tischklemme

Leistungsaufnahme [W]	**9,5**
Lichtstrom [lm]	1140
Lichtfarbe [K]	6400
Kabellänge [m]	3
Kabelqualität	H05RN-F
Art.-Nr.	**4000 873 297**
EUR	**229,00**
KS	WX29



LED IP20

LED-Arbeitsleuchte

mit Vergrößerungslupe · Beleuchtungsstärke: 95 Lux (1m) · 600 mm langer flexibler Flexschlauch gewährleistet eine optimale Einstellung des Abstrahlwinkels ·
2 Linsen ermöglichen bis zur 3-fachen Vergrößerung
Durchmesser 90 mm: 1,75-fach
Durchmesser 20 mm: 3-fach
Diese Leuchte enthält eingebaute LED-Leuchtmittel, welche nicht ausgetauscht werden können
Lieferumfang: Leuchtmittel, starker Haltemagnet und massive Tischklemme

Leistungsaufnahme [W]	**6**
Lichtstrom [lm]	550
Lichtfarbe [K]	6000
Kabellänge [m]	3
Kabelqualität	H05RN-F
Art.-Nr.	**4000 873 315**
EUR	**149,00**
KS	WX29



LED IP20

Werkbankleuchte

mit ca. 3 m-Anschlussleitung · Breit-Ausführung · zur optimalen Ausleuchtung des Arbeitsplatzes auf einer großen Fläche · Lampenkopf mit 3 Gelenken und 600 mm langem Flexschlauch, sowie 3 m H05RN-F 2G1,0 Anschlussleitung · das beleuchtete Objekt kann direkt durch den Leuchtenkopf begutachtet werden

Technische Eigenschaften:
230 V, 9 Watt LED-Breit, 230 V/ 12 V, 3 Lichtstufen: 100% (750 Lumen), Abstrahlwinkel 100°, Lichtfarbe 6.300 K, Beleuchtungsstärke 100%=302 Lux, 60%=178 Lux, 35%=108 Lux (1 m)
Lieferumfang: Werkbankleuchte, Schrauben, starker Haftmagnet und Tischklemme

Leistungsaufnahme [W]	**9**
Lichtstrom [lm]	100%: 750 / 60%: 450 / 35%: 263
Lichtfarbe [K]	6300
Kabellänge [m]	3
Kabelqualität	H05RN-F 2G1,0
Art.-Nr.	**4000 873 386**
EUR	**139,00**
KS	WX29

Bauer Böcker



LED IP65

LED-Arbeitsleuchte Glanzlicht

Hochleistungs-LED im Aluminiumgehäuse, mit Flexwelle und gummiummanteltem Magnetfuß · blend- und flackerfrei · gleichmäßige, reflexionsarme 175° Ausleuchtung, 60x40cm Lichtkegel, bei 40cm Entfernung · Gesamtlänge 640mm
Diese Leuchte enthält eingebaute LED-Leuchtmittel. Die eingebauten Leuchtmittel können nur durch den Hersteller ausgetauscht werden.
Lieferumfang: inkl. Netzteil

Leistungsaufnahme [W]	**3**
Lichtstrom [lm]	300
Lichtfarbe [K]	5500
Art.-Nr.	**4000 873 307**
EUR	**135,00**
KS	WX29

Bauer Böcker



LED IP65

LED-Arbeitsleuchte Fluter

Hochleistungs-LED im Aluminiumgehäuse, mit Flexwelle und gummiummanteltem Magnetfuß · blend- und flackerfrei · gleichmäßige, reflexionsarme 105° Ausleuchtung, 90x70cm Lichtkegel bei 40cm Entfernung · Gesamtlänge 850mm
Diese Leuchte enthält eingebaute LED-Leuchtmittel. Die eingebauten Leuchtmittel können nur durch den Hersteller ausgetauscht werden.
Lieferumfang: inkl. Netzteil

Leistungsaufnahme [W]	**10**
Lichtstrom [lm]	950
Lichtfarbe [K]	5500
Art.-Nr.	**4000 873 312**
EUR	**209,00**
KS	WX29

Bauer Böcker



LED IP65

LED-Arbeitsleuchte Flexi 90°

Hochleistungs-LED im Aluminiumgehäuse, mit Flexwelle und gummiummanteltem Magnetfuß · blend- und flackerfrei · gleichmäßige, reflexionsarme 90° Ausleuchtung, 90cm Lichtkegel, bei 40cm Entfernung · Gesamtlänge 600mm
Diese Leuchte enthält eingebaute LED-Leuchtmittel. Die eingebauten Leuchtmittel können nur durch den Hersteller ausgetauscht werden.
Lieferumfang: inkl. Netzteil

Leistungsaufnahme [W]	**4,5**	**4,5**
Lichtstrom [lm]	450	450
Lichtfarbe [K]	5500	5500
Ausführung	-	dimmbar
Art.-Nr.	**4000 873 330**	**4000 873 408**
EUR	**149,00**	**169,00**
KS	WX29	WX29

Bauer Böcker



LED IP65

LED-Arbeitsleuchte Silhouette

Hochleistungs-LED im Aluminium-Gehäuse · **Gestensteuerung für Dimmbarkeit und Lichtfarbe** · gummiummantelter Magnetfuß · blend- und flackerfrei · gleichmäßge, reflexionsarme 120° Ausleuchtung · Gesamtlänge 750 mm
Diese Leuchte enthält eingebaute LED-Leuchtmittel. Die eingebauten Leuchtmittel können nicht ausgetauscht werden
Lieferumfang: inkl. Netzteil

Leistungsaufnahme [W]	**10**
Lichtstrom [lm]	960
Lichtfarbe [K]	2700 - 5500
Art.-Nr.	**4000 873 415**
EUR	**249,00**
KS	WX29

Bauer Böcker



4000 873 412



4000 873 413



4000 873 414

LED IP67

LED-Maschinenleuchte

Hochleistungs-LED im Aluminium-Gehäuse, wasserdicht · 120 Grad gleichmäßige Ausleuchtung, blend- und flackerfrei, reflexionsarm · Anschluss an 24 Volt Maschinensteuerung oder mit Netzteil 24 Volt · wasserdicht nach IP67 bis Netzteilkupplung · „Made in Germany" · flexible Anbringung
Diese Leuchte enthält eingebaute LED-Leuchtmittel. Die eingebauten Leuchtmittel können nur durch den Hersteller ausgetauscht werden.
Lieferumfang: inkl. Netzteil







Leistungsaufnahme [W]	**6**	**12**	**24**
Lichtstrom [lm]	600	1200	2400
Lichtfarbe [K]	5500	5500	5500
Modell	Lichtleise S - schwenkbar	Lichtleiste M - schwenkbar	Lichtleise L - schwenkbar
L x B x H [mm]	202 x 40 x 40	323 x 40 x 40	568 x 40 x 40
Art.-Nr.	**4000 873 412**	**4000 873 413**	**4000 873 414**
EUR	**149,00**	**229,00**	**339,00**
KS	WX29	WX29	WX29

Bauer Böcker





LED IP67

LED-Maschinenleuchte Kreislicht

Hochleistungs-LED im Aluminium-Gehäuse, wasserdicht · 360° gleichmäßige Ausleuchtung, blend- und flackerfrei, reflexionsarm · Anschluss an 24 Volt Maschinensteuerung oder mit Netzteil 24 Volt · wasserdicht nach IP67 bis Netzteilkupplung · Maße 160 (außen) x 100 (innen) x 42 mm · für schattenfreie Ausleuchtung von drehenden Spindelköpfen an z.B. Bohr- und Fräsmaschinen · „Made in Germany" · einstellbare, gummiummantelte Magnetfüße
Diese Leuchte enthält eingebaute LED-Leuchtmittel. Die eingebauten Leuchtmittel können nicht ausgetauscht werden
Lieferumfang: inkl. Netzteil

Leistungsaufnahme [W]	**7,5**
Lichtstrom [lm]	460
Lichtfarbe [K]	5500
Modell	Kreislicht
Art.-Nr.	**4000 873 409**
EUR	**289,00**
KS	WX29

Bauer Böcker



Tischklemme

passend zu LED-Arbeitsleuchten Art.-Nr. **4000 873 307, 4000 873 312, 4000 873 330, 4000 873 408** und **4000 873 415** · 2 verzinkte runde Metallplatten Ø 73 mm und Ø 90 mm, die über eine Schraubzwinge verbunden sind, ermöglichen eine Anbringung an Tischplatten mit bis zu 90 mm Dicke

Art.-Nr.	**EUR**	KS
4000 873 318	**26,95**	WX29

VARTA



Batterie Industrial PRO

speziell für professionelle Anwendungen konzipiert · für den Einsatz in z.B. Taschenlampen, Sicherheitssystemen, Mikrofonen oder medizinischen Instrumenten · **Lieferung im Karton**

Spannung [V]	Äquivalenz	Kapazität [mAh]	IEC	VE	Art.-Nr.	EUR
1,5	AAA Micro	1260	LR03	10	**4000 876 100**	**0,60**
	AA Mignon	2960	LR6	40	**4000 876 101**	**0,60**
	C Baby	7800	LR14	20	**4000 876 102**	**1,50**
	D Mono	17000	LR20	20	**4000 876 103**	**2,30**
9	6AM6 9V-Block	630	6LR61	20	**4000 876 104**	**2,50**

WK43

ANSMANN



Batterie Industrial

speziell für professionelle Anwendungen konzipiert · für den Einsatz in z.B. Taschenlampen, Sicherheitssystemen, Mikrofonen oder medizinischen Instrumenten

Äquivalenz	Kapazität [mAh]	IEC	VE	Art.-Nr.	EUR
AAA Micro	1200	LR03	10	**4000 876 107**	**0,50**
AA Mignon	2700	LR6	10	**4000 876 108**	**0,50**
-	-	-	-	-	-

WK60

VARTA



ANSMANN



Batterie Longlife Power

Hochleistungsbatterie · Alkali-Mangan (AlMn) · besonders gut geeignet für Geräte mit extrem hohen Stromanforderungen und Dauernutzung · cadmium- und quecksilberfrei · **auf Blisterkarte**

Spannung [V]	Äquivalenz	Kapazität [mAh]	IEC	VE	Art.-Nr.	EUR
1,5	AAA-AM4-Micro	1240	LR03	10	**4000 901 810**	**3,10** [1] ▶
	AA-AM3-Mignon	2950	LR6	20	**4000 901 811**	**3,10** [1] ▶
	C-AM2-Baby	7800	LR14	10	**4000 901 812**	**3,25** [1] ▶
	D-AM1-Mono	16500	LR20	10	**4000 901 813**	**4,40** [1] ▶
4,5	-	6100	3LR12	10	**4000 876 106**	**4,90** [1]
9	6LP3146-E Block	580	6LP3146	10	**4000 901 814**	**2,75** [1]

WK43

Batterie

Hochleistungsbatterie · Alkali-Mangan (AlMn) · besonders gut geeignet für Geräte mit extrem hohen Stromanforderungen und Dauernutzung · cadmium- und quecksilberfrei · **auf Blisterkarte**

Äquivalenz	Kapazität [mAh]	IEC	VE	Art.-Nr.	EUR
AAA-AM4-Micro	1200	LR03	20	**4000 901 826**	**2,35**
AA-AM3-Mignon	2800	LR6	20	**4000 901 827**	**2,35**
C-AM2-Baby	7000	LR14	10	**4000 901 828**	**2,95**
D-AM1-Mono	16000	LR20	10	**4000 901 829**	**3,85**
-	-	-	-	-	-
6LP3146-E Block	550	6LP3146	10	**4000 901 825**	**2,45**

WK60

[1] Preis per Blister

VARTA



ANSMANN



Knopfzelle Electronics

geringe Selbstentladung · hohe Energiedichte sowie ein gutes Temperaturverhalten zeichnen diese langlebigen Batterien aus

Spannung [V]	Kapazität [mAh]	IEC	Maße [mm]	VE	Art.-Nr.	EUR
1,55	59	SR54	11,6 x 3,1	10	**4000 901 743**	**3,00**
	125	SR44	11,6 x 5,4	10	**4000 901 744**	**2,20**
	145	SR44	11,6 x 5,4	10	**4000 901 745**	**2,95**
3	157	CR2025	20 x 2,5	10	**4000 901 753**	**1,20**
	220	CR2032	20 x 3,2	10	**4000 901 755**	**1,20**
	570	CR2450	24,5 x 5	10	**4000 901 757**	**3,25**
12	50	3LR50	10,3 x 28,5	10	**4000 901 746**	**1,70**
						WK43

Knopfzelle

geringe Selbstentladung · hohe Energiedichte sowie ein gutes Temperaturverhalten zeichnen diese langlebigen Batterien aus

Kapazität [mAh]	IEC	Maße [mm]	VE	Art.-Nr.	EUR
133	SR44	11,6 x 5,4	10	**4000 901 780**	**2,25**
165	CR2025	20 x 2,5	10	**4000 901 782**	**1,05**
245	CR2032	20 x 3,2	10	**4000 901 783**	**1,10**
620	CR2450	24,5 x 5	10	**4000 901 784**	**2,95**
-	-	-	-	-	-
					WK60

VARTA

Batterie ULTRA Lithium

besonders gut geeignet für elektronische Messgeräte, Handsender usw.



4000 901 770 | 4000 901 771 | 4000 901 765 | 4000 901 766 | 4000 901 767 | 4000 901 768 | 4000 901 769

Spannung [V]	Äquivalenz	Kapazität [mAh]	IEC	W.-Bez.	Inhalt	Art.-Nr.	EUR	KS
1,5	AAA Micro	1100	FR10G445	6103	2 Stück	**4000 901 770**	**6,95** [1]	WK43
1,5	AA Mignon	2900	FR14505	6106	2 Stück	**4000 901 771**	**6,95** [1]	WK43
3	CR2	880	CR15H270	6206	1 Stück	**4000 901 768**	**5,95** [1]	WK43
3	CR123A	1430	CR17345	6205	1 Stück	**4000 901 767**	**5,25** [1]	WK43
6	2CR5	1400	2CR5	6203	1 Stück	**4000 901 765**	**10,25** [1]	WK43
6	CRP2	1450	CR-P2	6204	1 Stück	**4000 901 766**	**10,25** [1]	WK43
9	6LP3146	1150	-	6122	1 Stück	**4000 901 769**	**18,50** [1]	WK43

[1] Preis per Blister

Akkuzelle

Nickel-Metallhydrid (NiMH) · ohne Memory-Effekt · bis zu 1000-mal wiederaufladbar · schnellladefähig · hohe Kapazität · auch für höchste Belastungen geeignet · cadmiumfrei · auf Blisterkarte



4000 876 110



4000 876 111



4000 876 113

Spannung [V]	Kapazität [mAh]	Äquivalenz	IEC	St. je Blister	Art.-Nr.	EUR	KS
1,2	1000	R03-AAA-Micro	HR03	4	**4000 876 110**	**16,25** [1]	WX28
1,2	2700	R6-AA-Mignon	HR6	4	**4000 876 111**	**23,95** [1]	WX28
1,2	10000	R20-D-Mono	HR20	2	**4000 876 113**	**38,95** [1]	WX28

[1] Preis per Blister

Akkuzelle maxE

Nickel-Metallhydrid (NiMH) · vereint in sich die Vorteile von Akkus und Batterien · dank neuster Technologie besitzen die maxE Zellen im Gegensatz zu herkömmlichen Akkus eine sehr geringe Selbstentladung

Besondere Produktvorteile:
· sind bereits vorgeladen und sofort einsatzbereit
· die geladene Zelle ist über 1 Jahr lagerfähig und sofort einsatzbereit
· maxE kann wie eine herkömmliche NiMH-Zelle geladen werden
· kein spezielles Ladegerät erforderlich



4000 876 117



4000 876 118



4000 876 122



4000 876 119



4000 876 120



4000 876 121

Spannung [V]	Kapazität [mAh]	Äquivalenz	IEC	St. je Blister	Art.-Nr.	EUR	KS
1,2	800	R03-AAA-Micro	HR03	4	**4000 876 117**	**11,25** [1]	WX28
1,2	2100	R6-AA-Mignon	HR6	4	**4000 876 118**	**13,25** [1]	WX28
1,2	2500	R6-AA-Mignon	HR6	4	**4000 876 122**	**18,95** [1]	WX28
1,2	4500	R14-C-Baby	HR14	2	**4000 876 119**	**20,95** [1]	WX28
1,2	8500	R20-D-Mono	HR20	2	**4000 876 120**	**30,95** [1]	WX28
8,4	200	9V E-Block	HR9V	1	**4000 876 121**	**11,95** [1]	WX28

[1] Preis per Blister



Akkuzelle

hochwertiger Lithium-Ionen Akku mit integriertem **USB- C Ladeport** · Temperaturbereich: von -20°C bis +60°C einsetzbar Ersatz für Einwegbatterien
Lieferumfang: USB-C Ladekabel

NEU











Ausführung	Akkuspannung [V]	Akkukapazität [mAh]	Art.-Nr.	EUR	KS
4 Micro AAA Li-Ion	1,5	400	**4000 876 123**	**23,95**	WC04
4 Mignon AA Li-Ion	1,5	1800	**4000 876 124**	**25,95**	WC04
2 Baby C Li-Ion	1,5	2300	**4000 876 125**	**25,95**	WC04
2 Mono D Li-Ion	1,5	5400	**4000 876 126**	**35,95**	WC04
1 9 V E-Block Li-Ion	9	340	**4000 876 127**	**26,95**	WC04

ANSMANN

NEU



USB-Ladegerät Home Charger HC105

intelligente Ladesteuerung sorgt für eine optimierte Ladung · Multisafe Technologie · 1 USB-Port · Eingang: 100 - 240V AC · Spannungsbereich: 5V DC · Leistung: 5 W · schwarz

B x T [mm]	Art.-Nr.	EUR	KS
20 x 90	**4000 902 126**	**6,25**	WX28

ANSMANN



Universalladegerät UBC Powerline 4 Ultra

für bis zu vier NiMH Akkus der Größen AA/Mignon/HR6, AAA/Micro/HR03, C/Baby/HR14, D/Mono/HR20 oder vier Li-Ion Akkus Größe 10400 bis 32650 (z.B. auch 18650 und 26650) · Akkuladegerät lädt vollautomatisch und stoppt, wenn die eingelegten Akkus vollgeladen sind - die Erhaltungsladung hält die Akkuladung bei 100% · 2in1 Akku Lader: Smartphone und Powerbank über USB aufladbar SICHERHEIT für Akkus und Akkupflegestation durch Verpolschutz, automatische Abschaltung -dU, Überladeschutz, Einzelschachtüberwachung, Sicherheitstimer, Erkennung von defekten Akku-Zellen

Lieferung inkl. Netzteil

Ausführung	mit Netzteil
Eingangsspannung [V]	12
Ausgangsspannung [V]	1,2 V NiMH, Li-Ion 3,6
Art.-Nr.	**4000 902 123**
EUR	**92,95**
KS	WX28

ANSMANN



Akku-Ladegerät Comfort-Multi

mit USB Eingang für 1-4 NiMH Akkus der Größen Micro AAA / Mignon AA / Baby C / Mono D sowie ein 9V E-Block · mikrocontrollergesteuerte Ladung mit Einzelschachtüberwachung · 3-farbige LED-Anzeige zum Ablesen des Zellen-Status · mit intelligenter "PERFECT 7" Ladetechnologie (Kapazitätsschnelltest, schonende Vorladung, Akku Analyse, Schnellladung, IQ-Abschaltung, Top-Off Ladung, Erhaltungsladung) · für den 9V E-Block gibt es zusätzlich die Funktionen des Kapazitätsschnelltests

Lieferung inkl. USB-Kabel

Ausführung	mit USB-Eingang
Eingangsspannung [V]	5
Ausgangsspannung	1,2 V NiMH
Art.-Nr.	**4000 902 122**
EUR	**35,95**
KS	WX28

ANSMANN

NEU



Batterie-/Akkutester

überprüft innerhalb kürzester Zeit den Energiegehalt der gängisten Akkus und Batterien · durch einfaches Kontaktieren der zu überprüfenden Batterie wird innerhalb von 2-3 Sekunden der tatsächliche Energiegehalt der Zelle in 10%-Schritten angezeigt · zusätzlich zur prozentualen Kapazität wird die Zellenspannung in Volt (V) angegeben

Folgende Zelltypen können überprüft werden:

3 V Lithium-Knopfzellen: CR1025, CR1216, CR1220, CR1616, CR1620, CR1632, CR2016, CR2025, CR2032, CR2320, CR2330, CR2354, CR2430, CR2450, CR2477, CR303
3 V Lithium Photo Batterien: CR2, CR123(A)
1,5 V Alkaline-Knopfzellen: LR41, LR43, LR44, LR45, LR48, LR50, LR52, LR53, LR54, LR55, LR57, LR58, LR59, LR60, LR63, LR66, LR69
1,44 V Zink-Luft Knopfbatterien: 10, 13, 675, 312
12 V Alkaline-Batterien: A23, A27
1,5 V Alkaline-Batterien: AAA (Micro), AA (Mignon), C (Baby), D (Mono)
9 V Alkaline-Batterie: 9V Block (E)
1,2 V NiMH/NiCd-Akkus: AAA (Micro), AA (Mignon), C (Baby), D (Mono)
1,5 V Lithium-Batterien: AAA (Micro), AA (Mignon)
3,6 V/3,7 V Li-Ion-Akkus: 14500, 14650, 16340, 17500, 18500, 18650, 22650, 26650

Ersatzbatterie siehe Art.-Nr. 4000 901 814
Lieferumfang: Testgerät, 9V Batterie, Bedienungsanleitung

Ausführung	Art.-Nr.	EUR	KS
für Akkus und Batterien	**4000 876 723**	**59,95**	WX28

Bettkastenrolle

Gehäuse aus Stahlblech · Kunststoffrad weiß · mit Plattenbefestigung



Platte [mm]	Rad-Ø [mm]	Radbreite [mm]	Bauhöhe [mm]	Tragfähigkeit [kg]	Art.-Nr.	EUR	KS
52 x 24	30	14	32	40	**3000 275 156**	**3,60**	QK16

Kastenrolle

Gehäuse aus Stahlblech, verzinkt · **Gleitlager** · mit Plattenbefestigung
Rad aus Kunststoff (schwarz)



Platte [mm] für weiche Böden	Rad-Ø [mm]	Bauhöhe [mm]	Tragfähigkeit [kg]	Art.-Nr.	EUR	KS
42 x 23	16	20,5	30	**3000 275 135**	**1,00**	QD16
41 x 18	25	29	35	**3000 275 136**	**1,10**	QD16
46 x 20	30	33	40	**3000 275 137**	**1,40**	QD16
68 x 25	45	49	55	**3000 275 138**	**3,10**	QD16
68 x 25	50	51	60	**3000 275 139**	**3,30**	QD16

Kastenrolle

Gehäuse aus Stahlblech, verzinkt · **Gleitlager** · mit Plattenbefestigung
Rad aus **thermoplastischem** Gummi



Platte [mm] für harte Böden	Rad-Ø [mm]	Bauhöhe [mm]	Tragfähigkeit [kg]	Art.-Nr.	EUR	KS
41 x 18	25	29	30	**3000 275 140**	**1,60**	QD16
46 x 20	30	33	35	**3000 275 141**	**1,80**	QD16
68 x 20	50	51	50	**3000 275 142**	**4,20**	QD16

Lenkrolle

Gehäuse aus Stahlblech, verzinkt chromatiert · einreihiger Kugelkranz im Gabelkopf · Radachse vernietet · **Gleitlager** · mit Plattenbefestigung
Rad aus Kunststoff (schwarz)



Platte [mm] für weiche Böden	Rad-Ø [mm]	Bauhöhe [mm]	Tragfähigkeit [kg]	Art.-Nr.	EUR	KS
48 x 34	25	34	15	**3000 275 130**	**1,80**	QU16
48 x 34	30	36	20	**3000 275 131**	**2,00**	QD16
42 x 42	40	56	30	**3000 275 132**	**3,60**	QD16
47 x 47	50	68	40	**3000 275 134**	**4,60**	QD16

Lenkrolle

Gehäuse aus Stahlblech, verzinkt chromatiert · einreihiger Kugelkranz im Gabelkopf · Radachse vernietet · **Gleitlager** · mit Plattenbefestigung
Rad aus **thermoplastischem** Gummi (grau)



Platte [mm] für harte Böden	Rad-Ø [mm]	Bauhöhe [mm]	Tragfähigkeit [kg]	Art.-Nr.	EUR	KS
48 x 34	25	34	15	**3000 275 143**	**2,60**	QD16
48 x 34	30	36	20	**3000 275 144**	**3,10**	QD16
47 x 47	50	68	40	**3000 275 145**	**5,70**	QD16

Lenkrolle

Gabel aus Stahlblech, zweireihiger Kugelkranz im Gabelkopf, Lauffläche Polyurethan 90+/-3 Shore A, **niedrige Bauhöhe, hohe Tragkraft**, **Kugellager** · verzinkt · mit Plattenbefestigung · sehr hoher Rollwiderstand und sehr hohe Verschleißbeständigkeit



3000 275 160



3000 275 159

Platte [mm]	Rad-Ø [mm]	Radbreite [mm]	Bauhöhe [mm]	Tragfähigkeit [kg]	Rückenloch-Ø [mm]	Art.-Nr.	EUR	KS
60 x 60	35	25	58	100	-	**3000 275 159**	**24,90**	QU16
60 x 60	50	25	74	120	-	**3000 275 154**	**48,10**	QU16
-	35	25	58	100	11	**3000 275 160**	**24,90**	QU16
-	50	25	74	120	11	**3000 275 155**	**48,10**	QU16

BS ROLLEN®
we are moving everything



NEU

Bockrolle

Gabel aus Stahlblech, zweireihiger Kugelkranz im Gabelkopf, Lauffläche Polyurethan 90+/-3 Shore A, **niedrige Bauhöhe, hohe Tragkraft**, **Kugellager** · sehr hoher Rollwiederstand und sehr hohe Verschleißbeständigkeit · mit Plattenbefestigung

Platte [mm]	Rad-Ø [mm]	Radbreite [mm]	Bauhöhe [mm]	Tragfähigkeit [kg]	Art.-Nr.	EUR	KS
60 x 60	35	25	58	100	**3000 275 186**	**24,40**	QD16

BS ROLLEN®
we are moving everything



3000 275 162



3000 275 161

Lenkrolle mit Feststeller

Gabel aus Stahlblech · zweireihiger Kugelkranz im Gabelkopf · Lauffläche Polyurethan 90+/-3 Shore A · **niedrige Bauhöhe · hohe Tragkraft · Kugellager** · sehr hoher Rollwiderstand und sehr hohe Verschleißbeständigkeit · mit Plattenbefestigung

Platte [mm]	Rad-Ø [mm]	Radbreite [mm]	Bauhöhe [mm]	Tragfähigkeit [kg]	Rückenloch-Ø [mm]	Art.-Nr.	EUR	KS
60 x 60	35	25	58	100	-	**3000 275 161**	**33,60**	QU16
60 x 60	50	25	74	120	-	**3000 275 163**	**51,60**	QU16
-	35	25	58	100	11	**3000 275 162**	**33,60**	QU16
-	50	25	74	120	11	**3000 275 164**	**51,60**	QU16

BS ROLLEN®
we are moving everything



3000 275 091



3000 275 090

Kugellenkrolle

Gehäuse aus Stahlblech, glanzverchromt · zweireihiger Kugelkranz im Gabelkopf · Vollgummirad (grau) · Radachse vernietet · **Gleitlager** · für harte Böden

Platte [mm]	Rad-Ø [mm]	Tragfähigkeit [kg]	Gewindestift	Art.-Nr.	EUR	KS
-	40	30	M10	**3000 275 090**	**5,70**	QK16
42 x 42	40	30	-	**3000 275 091**	**5,80**	QK16

BS ROLLEN®
we are moving everything



Lenkrolle

Gehäuse aus Stahlblech, verzinkt-chromatiert · einreihiger Kugelkranz im Gabelkopf · **thermoplastischer** Gummireifen (grau) · Radkörper Kunststoff · Radachse vernietet · **Gleitlager** · mit Plattenbefestigung

Platte [mm]	Rad-Ø [mm]	Radbreite [mm]	Bauhöhe [mm]	Tragfähigkeit [kg]	Art.-Nr.	EUR	KS
47 x 47	50	17	67,5	35	**3000 275 183**	**3,30**	QK16

BS ROLLEN®
we are moving everything



Lenkrolle mit Totalfeststeller

Gehäuse aus Stahlblech, verzinkt-chromatiert · einreihiger Kugelkranz im Gabelkopf · **thermoplastischer** Gummireifen (grau) · Radkörper Kunststoff · Radachse vernietet · **Gleitlager** · mit Plattenbefestigung

Platte [mm]	Rad-Ø [mm]	Radbreite [mm]	Bauhöhe [mm]	Tragfähigkeit [kg]	Art.-Nr.	EUR	KS
47 x 47	50	17	67,5	35	**3000 275 193**	**5,30**	QK16

BS ROLLEN®
we are moving everything



Bockrolle

Gehäuse aus Stahlblech, verzinkt-chromatiert · **thermoplastischer** Gummireifen (grau) · Radkörper Kunststoff · Radachse vernietet · **Gleitlager** · mit Plattenbefestigung

Platte [mm]	Rad-Ø [mm]	Radbreite [mm]	Bauhöhe [mm]	Tragfähigkeit [kg]	Art.-Nr.	EUR	KS
47 x 47	50	17	67,5	35	**3000 275 203**	**2,40**	QU16

Kunststoffdoppelrolle

Abdeckung und Räder aus Polyamid (schwarz RAL 9005) · mit Plattenbefestigung
Rollenserie mit harter Lauffläche für weiche Böden wie Teppich



Platte [mm]	Rad-Ø [mm]	Tragfähigkeit [kg]	Art.-Nr.	EUR	KS
42 x 42	40	30	**3000 275 080**	**2,00**	QU16
42 x 42	50	40	**3000 275 081**	**2,60**	QU16

Kunststoffdoppelrolle mit Feststeller

für weiche Böden · Abdeckung und Räder aus Polyamid (schwarz RAL 9005) · mit Plattenbefestigung
Rollenserie mit harter Lauffläche für weiche Böden wie Teppich



Platte [mm]	Rad-Ø [mm]	Tragfähigkeit [kg]	Art.-Nr.	EUR	KS
42 x 42	40	30	**3000 275 086**	**2,10**	QD16
42 x 42	50	40	**3000 275 089**	**3,20**	QD16

Kunststoffdoppelrolle

Abdeckung und Räder aus Polyamid (grau) · mit Plattenbefestigung
Rollenserie mit weicher Lauffläche für harte Böden wie Parkett, Laminat oder Fliesen



Platte [mm]	Rad-Ø [mm]	Tragfähigkeit [kg]	Art.-Nr.	EUR	KS
42 x 42	40	30	**3000 275 062**	**2,00**	QK16
42 x 42	50	50	**3000 275 097**	**2,60**	QJ16

Kunststoffdoppelrolle mit Feststeller

Abdeckung und Räder aus Polyamid (grau) · mit Plattenbefestigung
Rollenserie mit weicher Lauffläche für harte Böden wie Parkett, Laminat oder Fliesen

NEU



Platte [mm]	Rad-Ø [mm]	Tragfähigkeit [kg]	Art.-Nr.	EUR	KS
42 x 42	40	30	**3000 275 063**	**2,50**	QK16
42 x 42	50	50	**3000 275 098**	**2,90**	QJ16

Lenkrolle

Gehäuse aus Stahlblech, verzinkt · zweireihiger Kugelkranz im Gabelkopf · Kunststoffrad transparent · **Gleitlager** · hoher Rollwiderstand · sehr hohe Verschleißbeständigkeit · mit Plattenbefestigung

NEU



Platte [mm]	Rad-Ø [mm]	Radbreite [mm]	Bauhöhe [mm]	Tragfähigkeit [kg]	Art.-Nr.	EUR	KS
54 x 54	50	18	73	40	**3000 275 194**	**8,60**	QU16
60 x 60	75	23	103	50	**3000 275 195**	**14,50**	QU16

Lenkrolle mit Feststeller

Gehäuse aus Stahlblech, verzinkt · zweireihiger Kugelkranz im Gabelkopf · **Gleitlager** · Kunststoffrad transparent · hoher Rollwiderstand · sehr hohe Verschleißbeständigkeit · mit Plattenbefestigung

NEU



Platte [mm]	Rad-Ø [mm]	Radbreite [mm]	Bauhöhe [mm]	Tragfähigkeit [kg]	Art.-Nr.	EUR	KS
54 x 54	50	18	73	40	**3000 275 196**	**10,40**	QD16
60 x 60	75	23	103	50	**3000 275 197**	**16,80**	QD16

Drehkranz
Aluminium



3000 275 157

Ø [mm]	Tragfähigkeit [kg]	Stärke [mm]	Typ	Art.-Nr.	EUR	KS
330	300	13	mit Verzahnung	**3000 275 157**	**73,60**	QU16
450	350	15	ohne Verzahnung	**3000 275 158**	**91,50**	QU16

Drehkranz
Kunststoff schwarz



Ø [mm]	Tragfähigkeit [kg]	Stärke [mm]	Art.-Nr.	EUR	KS
162	80	9	**3000 275 067**	**9,50**	QK16
302	150	10	**3000 275 069**	**15,10**	QK16

Druckkugellager
Material: Stahl, verzinkt
Einsatzzweck: Verbindungsstück für 2 gegenüberliegende Platten · für Bühnen- und Ladenbau



Tragfähigkeit [kg]	Schraublochentfernung [mm]	Schraubloch-Ø [mm]	Art.-Nr.	EUR	KS
50	43 x 43	6,5	**3000 275 065**	**2,70**	QU16
80	67 x 67	4,0	**3000 275 170**	**14,50**	QU16
280	75 x 45	6,5	**3000 275 066**	**7,60**	QU16
150	128 x 128/116 x 116	5,8 / 5,0	**3000 275 172**	**35,40**	QU16
250	134 x 134	7,0	**3000 275 173**	**61,40**	QU16

Kunststoffglocke
Weiche Lauffläche für harte Böden · Einpresstiefe 18 mm



Ø [mm]	Tragfähigkeit [kg]	Bauhöhe [mm]	Art.-Nr.	EUR	KS
52	50	9,7	**3000 275 177**	**3,60**	QU16
60	50	9,7	**3000 275 178**	**4,60**	QU16
65	50	9,7	**3000 275 179**	**5,10**	QU16

Kugelrolle
Kugeln Stahl verzinkt · Gehäuse Stahl verzinkt



Ø [mm]	Tragfähigkeit [kg]	Befestigungsloch-Ø [mm]	Lochkreis Ø [mm]	Höhe [mm]	Art.-Nr.	EUR	KS
17	15	2,5	22	15	**3000 275 011**	**2,90**	QK16
20,5	15	3	26	17	**3000 275 012**	**3,60**	QK16
25	20	3	30	21	**3000 275 013**	**4,30**	QK16
31	25	3,2	38,5	26	**3000 275 014**	**6,90**	QK16

Kugelrolle
Kugeln Stahl verzinkt · Gehäuse Stahl verzinkt · mit Gewindestift



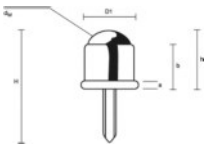

Ø [mm]	Tragfähigkeit [kg]	Gewinde-Ø [mm]	Höhe [mm]	Art.-Nr.	EUR	KS
23	12	4	38	**3000 275 015**	**3,90**	QK16
25	15	6,5	52	**3000 275 016**	**4,70**	QK16
28	18	6,5	57	**3000 275 017**	**7,50**	QK16

Torrolle
Kunststoffrad · Federweg 60 mm



Rad-Ø [mm]	Bauhöhe [mm]	Tragfähigkeit [kg]	Art.-Nr.	EUR	KS
100	400	70	**3000 275 184**	**71,30**	QR16

Torbockrolle
Kunststoffrad · mit Plattenbefestigung



Rad-Ø [mm]	Bauhöhe [mm]	Tragfähigkeit [kg]	Art.-Nr.	EUR	KS
80	91	50	**3000 275 185**	**10,50**	QX16

Lenkrolle

Apparaterolle · galvanisch blau verzinktes Stahlblechgehäuse · korrosionsunempfindlich · zweireihiger Kugelkranz im Gabelkopf · **thermoplastische** Gummibereifung (grau) auf Kunststoff-Felge · **Gleitlager** · mit Plattenbefestigung



Platte [mm]	Rad-Ø [mm]	Radbreite [mm]	Bauhöhe [mm]	Tragfähigkeit [kg]	Art.-Nr.	EUR	KS
60 x 60	50	19	70	50	**3000 276 040**	**4,25**	QUC9
60 x 60	75	25	100	75	**3000 276 016**	**6,55**	QDC9
77 x 67	100	32	135	100	**3000 276 041**	**9,25**	QUC9

Lenkrolle mit Totalfeststeller

Apparaterolle · Gehäuse aus Stahlblech, galvanisch blau verzinktes Stahlblechgehäuse · korrosionsunempfindlich · zweireihiger Kugelkranz im Gabelkopf · **thermoplastische** Gummibereifung (grau) auf Kunststoff-Felge · **Gleitlager** · mit Plattenbefestigung · Totalfeststeller aus Metall nachlaufend montiert



Platte [mm]	Rad-Ø [mm]	Radbreite [mm]	Bauhöhe [mm]	Tragfähigkeit [kg]	Art.-Nr.	EUR	KS
60 x 60	50	19	70	50	**3000 276 042**	**5,75**	QUC9
60 x 60	75	25	100	75	**3000 276 017**	**8,50**	QAC9
77 x 67	100	32	135	100	**3000 276 043**	**11,50**	QUC9

Bockrolle

Apparaterolle · galvanisch blau verzinktes Stahlblechgehäuse · korrosionsunempfindlich · **thermoplastische** Gummibereifung (grau) auf Kunststoff-Felge · **Gleitlager** · mit Plattenbefestigung



Platte [mm]	Rad-Ø [mm]	Radbreite [mm]	Bauhöhe [mm]	Tragfähigkeit [kg]	Art.-Nr.	EUR	KS
55 x 55	50	19	70	50	**3000 276 044**	**3,40**	QUC9
67 x 60	75	25	100	75	**3000 276 045**	**5,75**	QUC9
77 x 67	100	32	135	100	**3000 276 046**	**8,00**	QUC9

Lenkrolle

Apparaterolle · galvanisch blau verzinktes Stahlblechgehäuse · korrosionsunempfindlich · zweireihiger Kugelkranz im Gabelkopf · **thermoplastische** Gummibereifung (grau) auf Kunststoff-Felge · **Gleitlager** · Befestigung durch Rückenloch-Ø 11 mm



Rad-Ø [mm]	Radbreite [mm]	Bauhöhe [mm]	Tragfähigkeit [kg]	Art.-Nr.	EUR	KS
50	19	70	50	**3000 276 058**	**4,25**	QUC9
75	25	100	75	**3000 276 059**	**6,50**	QUC9
100	32	135	100	**3000 276 060**	**9,25**	QUC9

Lenkrolle mit Totalfeststeller

Apparaterolle · galvanisch blau verzinktes Stahlblechgehäuse · korrosionsunempfindlich · zweireihiger Kugelkranz im Gabelkopf · **thermoplastische** Gummibereifung (grau) auf Kunststoff-Felge · **Gleitlager** · Befestigung durch Rückenloch-Ø 11 mm · Totalfeststeller nachlaufend montiert



Rad-Ø [mm]	Radbreite [mm]	Bauhöhe [mm]	Tragfähigkeit [kg]	Art.-Nr.	EUR	KS
50	19	70	50	**3000 276 061**	**5,75**	QUC9
75	25	100	75	**3000 276 062**	**8,25**	QUC9
100	32	135	100	**3000 276 063**	**11,50**	QUC9

Lenkrolle

Apparaterolle · galvanisch blau verzinktes Stahlblechgehäuse · korrosionsunempfindlich · zweireihiger Kugelkranz im Gabelkopf · **thermoplastische** Gummibereifung (grau) auf Kunststoff-Felge · **Kugellager** · mit Plattenbefestigung



Platte [mm]	Rad-Ø [mm]	Radbreite [mm]	Bauhöhe [mm]	Tragfähigkeit [kg]	Art.-Nr.	EUR	KS
60 x 60	50	19	70	50	**3000 276 047**	**5,25**	QUC9
60 x 60	75	25	100	75	**3000 276 018**	**8,70**	QDC9
77 x 67	100	32	135	100	**3000 276 048**	**10,25**	QUC9

Bitte beachten Sie unsere Rechtlichen Hinweise.

PROMAT



Lenkrolle mit Totalfeststeller

Apparaterolle · Gehäuse aus Stahlblech, galvanisch blau verzinktes Stahlblechgehäuse · korrosionsunempfindlich · zweireihiger Kugelkranz im Gabelkopf · **thermoplastische** Gummibereifung (grau) auf Kunststoff-Felge · **Kugellager** · mit Plattenbefestigung · Totalfeststeller aus Metall nachlaufend montiert

Platte [mm]	Rad-Ø [mm]	Radbreite [mm]	Bauhöhe [mm]	Tragfähigkeit [kg]	Art.-Nr.	EUR	KS
60 x 60	50	19	70	50	**3000 276 049**	**6,75**	QUC9
60 x 60	75	25	100	75	**3000 276 050**	**10,75**	QUC9
77 x 67	100	32	135	100	**3000 276 019**	**12,40**	QHC9

PROMAT



Bockrolle

Apparaterolle · Gehäuse aus Stahlblech, galvanisch blau verzinktes Stahlblechgehäuse · korrosionsunempfindlich · **thermoplastische** Gummibereifung (grau) auf Kunststoff-Felge · **Kugellager** · mit Plattenbefestigung

Platte [mm]	Rad-Ø [mm]	Radbreite [mm]	Bauhöhe [mm]	Tragfähigkeit [kg]	Art.-Nr.	EUR	KS
55 x 55	50	19	70	50	**3000 276 051**	**4,25**	QUC9
67 x 60	75	25	100	75	**3000 276 052**	**7,75**	QUC9
77 x 67	100	32	135	100	**3000 276 053**	**9,25**	QUC9

PROMAT



Lenkrolle

Apparaterolle · galvanisch blau verzinktes Stahlblechgehäuse · korrosionsunempfindlich · zweireihiger Kugelkranz im Gabelkopf · **thermoplastische** Gummibereifung (grau) · auf Kunststoff-Radkörper · **Kugellager** · Befestigung durch Rückenloch-Ø 11 mm

Rad-Ø [mm]	Radbreite [mm]	Bauhöhe [mm]	Tragfähigkeit [kg]	Art.-Nr.	EUR	KS
50	19	70	50	**3000 276 054**	**4,95**	QUC9
75	25	100	75	**3000 276 055**	**8,50**	QUC9
100	32	135	100	**3000 276 020**	**10,20**	QAC9

PROMAT



Lenkrolle mit Totalfeststeller

Apparaterolle · galvanisch blau verzinktes Stahlblechgehäuse · korrosionsunempfindlich · zweireihiger Kugelkranz im Gabelkopf · **thermoplastische** Gummibereifung (grau) · Kunststoff-Radkörper · **Kugellager** · Befestigung durch Rückenloch-Ø 11 mm · Totalfeststeller nachlaufend montiert

Rad-Ø [mm]	Radbreite [mm]	Bauhöhe [mm]	Tragfähigkeit [kg]	Art.-Nr.	EUR	KS
50	19	70	50	**3000 276 056**	**6,50**	QUC9
75	25	100	75	**3000 276 057**	**10,50**	QUC9
100	32	135	100	**3000 276 021**	**12,40**	QHC9

PROMAT

NEU



Lenkrolle

Edelstahl - Lenkrolle rostfrei · Radkörper Polypropylen · Lauffläche **thermoplastisches** Elastomer 95° Shore A grau · Edelstahl-**Gleitlager** · geräuschreduziert · mit Rückenloch

Platte [mm]	Rad-Ø [mm]	Radbreite [mm]	Bauhöhe [mm]	Tragfähigkeit [kg]	Art.-Nr.	EUR	KS
60 x 60	50	19	70	50	**3000 276 124**	**20,15**	QUC9
60 x 60	75	25	100	75	**3000 276 125**	**24,00**	QUC9
77 x 67	100	32	135	100	**3000 276 126**	**39,90**	QUC9
77 x 67	125	32	160	100	**3000 276 127**	**45,20**	QUC9
95 x 70	125	32	160	100	**3000 276 128**	**47,05**	QUC9

PROMAT

NEU



Lenkrolle

Edelstahl - Lenkrolle rostfrei · Radkörper Polypropylen grau · Lauffläche **thermoplastisches** Elastomer 95° Shore A grau · Edelstahl-**Gleitlager** · geräuschreduziert · mit Rückenloch

Rad-Ø [mm]	Radbreite [mm]	Bauhöhe [mm]	Tragfähigkeit [kg]	Rückenloch-Ø [mm]	Art.-Nr.	EUR	KS
50	19	70	50	11	**3000 276 131**	**17,70**	QUC9
75	25	100	75	11	**3000 276 132**	**21,45**	QUC9
100	32	135	100	11	**3000 276 133**	**38,05**	QUC9
125	32	160	100	11	**3000 276 134**	**43,20**	QUC9

Bockrolle

Edelstahl-Bockrolle · Radkörper: Polypropylen grau · **thermoplastische** Bereifung Elastomer 95° Shore A grau · **Gleitlager** · rostfrei · geräuschreduziert · mit Plattenbefestigung

NEU

PROMAT



Platte [mm]	Rad-Ø [mm]	Radbreite [mm]	Bauhöhe [mm]	Tragfähigkeit [kg]	Art.-Nr.	EUR	KS
55 x 55	50	19	70	50	**3000 276 135**	**11,75**	QUC9
67 x 60	75	25	100	75	**3000 276 136**	**17,60**	QUC9
77 x 67	100	32	135	135	**3000 276 137**	**39,35**	QUC9
95 x 70	125	32	160	160	**3000 276 138**	**46,25**	QUC9
77 x 67	125	32	160	160	**3000 276 139**	**44,35**	QUC9

Lenkrolle mit Totalfeststeller

Edelstahl - Lenkrolle mit Totalfeststeller · Radkörper: Polypropylen grau · **thermoplastische** Bereifung Elastomer 95° Shore A grau · **Gleitlager** · rostfrei · geräuschreduziert · mit Plattenbefestigung

NEU

PROMAT



Platte [mm]	Rad-Ø [mm]	Radbreite [mm]	Bauhöhe [mm]	Tragfähigkeit [kg]	Art.-Nr.	EUR	KS
60 x 60	50	19	70	50	**3000 276 140**	**25,20**	QUC9
60 x 60	75	25	100	75	**3000 276 141**	**28,70**	QUC9
77 x 67	100	32	135	100	**3000 276 142**	**54,20**	QUC9
77 x 67	125	32	160	100	**3000 276 143**	**58,75**	QUC9

Lenkrolle mit Totalfeststeller

Edelstahl - Lenkrolle mit Totalfeststeller · Radkörper: Polypropylen grau · **thermoplastische** Bereifung Elastomer 95° Shore A grau · **Gleitlager** · rostfrei · geräuschreduziert · mit Rückenloch

NEU

PROMAT



Rad-Ø [mm]	Radbreite [mm]	Bauhöhe [mm]	Tragfähigkeit [kg]	Rückenloch-Ø [mm]	Art.-Nr.	EUR	KS
50	19	70	50	11	**3000 276 144**	**22,65**	QUC9
75	25	100	75	11	**3000 276 145**	**26,35**	QUC9
100	32	135	100	11	**3000 276 146**	**52,15**	QUC9
125	32	160	100	11	**3000 276 147**	**56,90**	QUC9

Ersatzrad

Radkörper Polypropylen grau · Bereifung: **Thermoplastisches** Elastomer 95° Shore A grau · **Gleitlager**

NEU

PROMAT



Rad-Ø [mm]	Radbreite [mm]	Achs-Ø [mm]	Nabenlänge [mm]	Tragfähigkeit [kg]	Farbe	Art.-Nr.	EUR	KS
50	19	6	22	50	grau	**3000 276 148**	**6,50**	QDC9
75	25	6	28	75	grau	**3000 276 149**	**9,00**	QDC9
100	32	8	36	100	grau	**3000 276 150**	**17,00**	QDC9
125	32	8	36	100	grau	**3000 276 151**	**19,95**	QDC9

Lenkrolle

Transportgeräterolle · Radkörper: Polypropylen schwarz · Vollgummirad grau 85° Shore A · **Rollenlager** · mit Plattenbefestigung

NEU

PROMAT



Platte [mm]	Rad-Ø [mm]	Radbreite [mm]	Bauhöhe [mm]	Tragfähigkeit [kg]	Art.-Nr.	EUR	KS
135 x 110	160	40	195	135	**3000 276 093**	**49,50**	QUC9
135 x 110	200	50	235	205	**3000 276 094**	**64,95**	QUC9

PROMAT



NEU

Bockrolle

Transportgeräterolle · Radkörper: Polypropylen schwarz · Vollgummirad grau 85° Shore A · **Rollenlager** · mit Plattenbefestigung

Platte [mm]	Rad-Ø [mm]	Radbreite [mm]	Bauhöhe [mm]	Tragfähigkeit [kg]	Art.-Nr.	EUR	KS
135 x 110	160	40	195 mm	135	**3000 276 095**	**39,90**	QUC9
135 x 110	200	50	235	205	**3000 276 096**	**56,10**	QUC9

PROMAT



NEU

Lenkrolle mit Totalfeststeller

Transportgeräterolle mit Totalfeststeller · Radkörper: Polypropylen schwarz · Vollgummirad grau 85° Shore A · **Rollenlager** · mit Plattenbefestigung

Platte [mm]	Rad-Ø [mm]	Radbreite [mm]	Bauhöhe [mm]	Tragfähigkeit [kg]	Art.-Nr.	EUR	KS
135 x 110	160	40	195	135	**3000 276 097**	**61,65**	QUC9
135 x 110	200	50	235	205	**3000 276 098**	**77,75**	QUC9

PROMAT



NEU

Lenkrolle

Transportgeräterolle · Radkörper: Polypropylen schwarz · Vollgummirad grau 85° Shore A · **Rollenlager** · mit Rückenloch

Rad-Ø [mm]	Radbreite [mm]	Bauhöhe [mm]	Tragfähigkeit [kg]	Rückenloch-Ø [mm]	Art.-Nr.	EUR	KS
160	40	189	135	13	**3000 276 099**	**47,05**	QUC9
200	50	228	205	13	**3000 276 100**	**63,50**	QUC9

PROMAT



NEU

Lenkrolle mit Totalfeststeller

Transportgeräterolle mit Totalfeststeller · Radkörper: Polypropylen schwarz · Vollgummirad grau 85° Shore A · **Rollenlager** · mit Rückenloch

Rad-Ø [mm]	Radbreite [mm]	Bauhöhe [mm]	Tragfähigkeit [kg]	Rückenloch-Ø [mm]	Art.-Nr.	EUR	KS
160	40	189	135	13	**3000 276 101**	**57,80**	QUC9
200	50	228	205	13	**3000 276 102**	**73,55**	QUC9

PROMAT



NEU

Lenkrolle

Transportgeräterolle · Radkörper: Polypropylen schwarz · Vollgummireifen grau 85° Shore A · **Rollenlager** · geräuscharm · mit Plattenbefestigung · für Indoor und Outdoor

Platte [mm]	Rad-Ø [mm]	Radbreite [mm]	Bauhöhe [mm]	Tragfähigkeit [kg]	Art.-Nr.	EUR	KS
105 x 80	80	35	105	70	**3000 276 103**	**14,20**	QUC9
105 x 80	100	35	125	75	**3000 276 104**	**16,05**	QUC9
105 x 80	125	38	155	100	**3000 276 105**	**24,05**	QUC9

Bockrolle

Transportgeräterolle · Radkörper: Polypropylen schwarz · Vollgummireifen grau 85° Shore A · **Rollenlager** · geräuscharm · mit Plattenbefestigung · für Indoor und Outdoor

NEU

PROMAT



Platte [mm]	Rad-Ø [mm]	Radbreite [mm]	Bauhöhe [mm]	Tragfähigkeit [kg]	Art.-Nr.	EUR	KS
105 x 80	80	35	105	70	**3000 276 106**	**11,45**	QUC9
105 x 80	100	35	125	75	**3000 276 107**	**13,40**	QUC9
105 x 80	125	38	155	100	**3000 276 108**	**21,35**	QUC9

Lenkrolle mit Totalfeststeller

Transportgeräterolle mit Totalfeststeller · Radkörper: Polypropylen schwarz · Vollgummireifen grau 85° Shore A · **Rollenlager** · geräuscharm · mit Plattenbefestigung · für Indoor und Outdoor

NEU

PROMAT



Platte [mm]	Rad-Ø [mm]	Radbreite [mm]	Bauhöhe [mm]	Tragfähigkeit [kg]	Art.-Nr.	EUR	KS
105 x 80	80	35	105	70	**3000 276 109**	**19,40**	QUC9
105 x 80	100	35	125	75	**3000 276 110**	**21,95**	QUC9
105 x 80	125	38	155	100	**3000 276 111**	**30,30**	QUC9

Lenkrolle

Transportgeräterolle · Radkörper: Polypropylen schwarz · Vollgummireifen grau 85° Shore A · **Rollenlager** · geräuscharm · mit Rückenloch · für Indoor und Outdoor

NEU

PROMAT



Rad-Ø [mm]	Radbreite [mm]	Bauhöhe [mm]	Tragfähigkeit [kg]	Rückenloch-Ø [mm]	Art.-Nr.	EUR	KS
80	35	104	70	13	**3000 276 112**	**13,85**	QUC9
100	35	124	75	13	**3000 276 113**	**15,85**	QUC9
125	38	154	100	13	**3000 276 114**	**23,75**	QUC9

Lenkrolle mit Totalfeststeller

Transportgeräterolle mit Totalfeststeller · Radkörper: Polypropylen schwarz · Vollgummireifen grau 85° Shore A · **Rollenlager** · geräuscharm · mit Rückenloch · für Indoor und Outdoor

NEU

PROMAT



Rad-Ø [mm]	Radbreite [mm]	Bauhöhe [mm]	Tragfähigkeit [kg]	Rückenloch-Ø [mm]	Art.-Nr.	EUR	KS
80	35	104	70	13	**3000 276 115**	**19,95**	QUC9
100	35	124	75	13	**3000 276 116**	**21,95**	QUC9
125	38	154	100	13	**3000 276 117**	**29,40**	QUC9

Ersatzrad

Radkörper: Polypropylen schwarz · Vollgummireifen grau · **Rollenlager**

NEU

PROMAT



Rad-Ø [mm]	Radbreite [mm]	Achs-Ø [mm]	Nabenlänge [mm]	Tragfähigkeit [kg]	Farbe	Art.-Nr.	EUR	KS
80	35	8	40	70	grau	**3000 276 118**	**6,75**	QUC9
100	35	8	40	75	grau	**3000 276 119**	**8,45**	QUC9
125	38	10	50	100	grau	**3000 276 120**	**14,90**	QUC9
160	40	12	59	135	grau	**3000 276 121**	**27,55**	QUC9
200	50	12	59	205	grau	**3000 276 122**	**40,55**	QUC9

BS ROLLEN® we are moving everything



NEU

Lenkrolle

Apparaterolle · Gehäuse aus Stahlblech, schwarz · zweireihiger Kugelkranz im Gabelkopf · **Kugellager** · **thermoplastisches** Gummirad grau · Radkörper Kunststoff rot · sehr hoher Rollwiderstand · hohe Verschleißbeständigkeit · mit Plattenbefestigung

Platte [mm]	Rad-Ø [mm]	Radbreite [mm]	Bauhöhe [mm]	Tragfähigkeit [kg]	Art.-Nr.	EUR	KS
54 x 54	50	18	73	50	**3000 275 248**	**9,90**	QU16
60 x 60	75	25	103	60	**3000 275 249**	**14,50**	QU16

BS ROLLEN® we are moving everything



NEU

Bockrolle

Apparaterolle · **thermoplastisches** Gummirad grau · Gabel aus Stahlblech, schwarz · zweireihiger Kugelkranz im Gabelkopf · Radkörper Kunststoff rot · **Kugellager** · mit Plattenbefestigung

Platte [mm]	Rad-Ø [mm]	Radbreite [mm]	Bauhöhe [mm]	Tragfähigkeit [kg]	Art.-Nr.	EUR	KS
54 x 54	50	18	73	50	**3000 275 250**	**9,00**	QU16
60 x 60	75	25	103	60	**3000 275 251**	**13,40**	QU16

BS ROLLEN® we are moving everything



NEU

Lenkrolle mit Feststeller

Apparaterolle mit Totalfeststeller · Gehäuse aus Stahlblech, schwarz · **Kugellager** · **thermoplastisches** Gummirad grau · Radkörper Kunststoff rot · sehr hoher Rollwiderstand · hohe Verschleißbeständigkeit · mit Plattenbefestigung

Platte [mm]	Rad-Ø [mm]	Radbreite [mm]	Bauhöhe [mm]	Tragfähigkeit [kg]	Art.-Nr.	EUR	KS
54 x 54	50	18	73	50	**3000 275 252**	**12,20**	QU16
60 x 60	75	25	103	60	**3000 275 253**	**15,10**	QU16

BS ROLLEN® we are moving everything



NEU

Lenkrolle

Apparaterolle · Gehäuse aus Stahlblech, schwarz · **Kugellager** · **thermoplastisches** Gummirad grau · Radkörper Kunststoff rot · sehr hoher Rollwiderstand · hohe Verschleißbeständigkeit · mit Rückenloch

Rad-Ø [mm]	Radbreite [mm]	Bauhöhe [mm]	Tragfähigkeit [kg]	Rückenloch-Ø [mm]	Art.-Nr.	EUR	KS
50	18	73	50	10,2	**3000 275 254**	**9,50**	QU16
75	25	103	60	10,2	**3000 275 255**	**13,90**	QU16

BS ROLLEN® we are moving everything



NEU

Lenkrolle mit Feststeller

Apparaterolle mit Totalfeststeller · Gehäuse aus Stahlblech, schwarz · **Kugellager** · **thermoplastisches** Gummirad grau · Radkörper Kunststoff rot · sehr hoher Rollwiderstand · hohe Verschleißbeständigkeit · mit Rückenloch

Rad-Ø [mm]	Radbreite [mm]	Bauhöhe [mm]	Tragfähigkeit [kg]	Rückenloch-Ø [mm]	Art.-Nr.	EUR	KS
50	18	73	50	10,2	**3000 275 256**	**11,60**	QU16
75	25	103	60	10,2	**3000 275 257**	**15,70**	QU16

Lenkrolle

Apparaterolle · Gehäuse aus Stahlblech, schwarz · zweireihiger Kugelkranz im Gabelkopf · Radkörper Kunststoff schwarz · **Kugellager** · **thermoplastisches** Gummirad schwarz · sehr hoher Rollwiderstand · hohe Verschleißbeständigkeit · mit Plattenbefestigung

NEU

BS ROLLEN we are moving everything



Platte [mm]	Rad-Ø [mm]	Radbreite [mm]	Bauhöhe [mm]	Tragfähigkeit [kg]	Art.-Nr.	EUR	KS
54 x 54	50	18	73	50	**3000 275 379**	**9,50**	QU16
60 x 60	75	25	103	60	**3000 275 380**	**13,90**	QU16

Bockrolle

Apparaterolle · Gehäuse aus Stahlblech, schwarz · **thermoplastisches** Gummirad schwarz · Radkörper Kunststoff schwarz · **Kugellager** · sehr hoher Rollwiderstand · hohe Verschleißbeständigkeit · mit Plattenbefestigung

NEU

BS ROLLEN we are moving everything



Platte [mm]	Rad-Ø [mm]	Radbreite [mm]	Bauhöhe [mm]	Tragfähigkeit [kg]	Art.-Nr.	EUR	KS
54 x 54	50	18	73	50	**3000 275 381**	**8,60**	QU16
60 x 60	75	25	103	60	**3000 275 382**	**12,80**	QU16

Lenkrolle mit Feststeller

Apparaterolle mit Totalfeststeller · Gehäuse aus Stahlblech, schwarz · zweireihiger Kugelkranz im Gabelkopf · **Kugellager** · **thermoplastisches** Gummirad schwarz · Radkörper Kunststoff schwarz · sehr hoher Rollwiderstand · sehr hohe Verschleißbeständigkeit · mit Plattenbefestigung

NEU

BS ROLLEN we are moving everything



Platte [mm]	Rad-Ø [mm]	Radbreite [mm]	Bauhöhe [mm]	Tragfähigkeit [kg]	Art.-Nr.	EUR	KS
54 x 54	50	18	73	50	**3000 275 383**	**11,60**	QU16
60 x 60	75	25	103	60	**3000 275 384**	**14,50**	QU16

Lenkrolle

Apparaterolle · Gehäuse aus Stahlblech, schwarz · zweireihiger Kugelkranz im Gabelkopf · **Kugellager** · **thermoplastisches** Gummirad schwarz · Radkörper Kunststoff schwarz · sehr hoher Rollwiderstand · hohe Verschleißbeständigkeit · mit Rückenloch

NEU

BS ROLLEN we are moving everything



Rad-Ø [mm]	Radbreite [mm]	Bauhöhe [mm]	Tragfähigkeit [kg]	Rückenloch-Ø [mm]	Art.-Nr.	EUR	KS
50	18	73	50	10,2	**3000 275 385**	**9,50**	QU16
75	25	103	60	10,2	**3000 275 386**	**13,90**	QU16

Lenkrolle mit Feststeller

Apparaterolle mit Totalfeststeller · Gehäuse aus Stahlblech, Radkörper Kunststoff schwarz · zweireihiger Kugelkranz im Gabelkopf · **Kugellager** · **thermoplastisches** Gummirad schwarz · sehr hoher Rollwiderstand · hohe Verschleißbeständigkeit · mit Rückenloch

NEU

BS ROLLEN we are moving everything



Rad-Ø [mm]	Radbreite [mm]	Bauhöhe [mm]	Tragfähigkeit [kg]	Rückenloch-Ø [mm]	Art.-Nr.	EUR	KS
50	18	73	50	10,2	**3000 275 387**	**11,60**	QU16
75	25	103	60	10,2	**3000 275 388**	**15,70**	QU16

Bitte beachten Sie unsere Rechtlichen Hinweise.

BS ROLLEN® we are moving everything



Doppel-Lenkrolle

Apparaterolle · Gehäuse aus Stahlblech, verzinkt-chromatiert · korrosionsunempfindlich · zweireihiger Kugelkranz im Gabelkopf · **thermoplastische** Gummibereifung (grau) · Kunststoff-Radkörper mit Kunststoff-Fadenschutz · **Kugellager** · mit Plattenbefestigung

Platte [mm]	Rad-Ø [mm]	Radbreite [mm]	Bauhöhe [mm]	Tragfähigkeit [kg]	Art.-Nr.	EUR	KS
60 x 60	50	2 x 18	75	60	**3000 275 275**	**17,40**	QD16
77 x 67	75	2 x 24	102	80	**3000 275 278**	**22,60**	QD16

BS ROLLEN® we are moving everything



Doppel-Lenkrolle mit Totalfeststeller

Apparaterolle · Gehäuse aus Stahlblech, verzinkt-chromatiert · korrosionsunempfindlich · zweireihiger Kugelkranz im Gabelkopf · **thermoplastische** Gummibereifung (grau) · Kunststoff-Radkörper mit Kunststoff-Fadenschutz · **Kugellager** · Totalfeststeller nachlaufend montiert · mit Plattenbefestigung

Platte [mm]	Rad-Ø [mm]	Radbreite [mm]	Bauhöhe [mm]	Tragfähigkeit [kg]	Art.-Nr.	EUR	KS
60 x 60	50	2 x 18	75	60	**3000 275 276**	**19,70**	QD16
77 x 67	75	2 x 24	102	80	**3000 275 277**	**24,90**	QD16

BS ROLLEN® we are moving everything



Lenkrolle

schwere Apparaterolle · Gehäuse aus Stahlblech, verzinkt-chromatiert · korrosionsunempfindlich · zweireihiger Kugelkranz im Gabelkopf · **thermoplastische** Gummibereifung (grau) · **Kugellager** · mit Plattenbefestigung
Rad-Ø 80 und 150 mm = mit Metall-Fadenschutz
Rad-Ø 100 und 125 mm = mit Kunststoff-Fadenschutz

Platte [mm]	Rad-Ø [mm]	Radbreite [mm]	Bauhöhe [mm]	Tragfähigkeit [kg]	Art.-Nr.	EUR	KS
94 x 64	80	21	115	80	**3000 275 244**	**23,80**	QD16
95 x 70	100	30	137	80	**3000 275 245**	**24,40**	QD16
95 x 70	125	31	162,5	100	**3000 275 246**	**29,00**	QD16
94 x 64	150	32	192	100	**3000 275 247**	**58,50**	QD16

BS ROLLEN® we are moving everything



Lenkrolle mit Totalfeststeller

schwere Apparaterolle · Gehäuse aus Stahlblech, verzinkt-chromatiert · korrosionsunempfindlich · zweireihiger Kugelkranz im Gabelkopf · **thermoplastische** Gummibereifung (grau) · **Kugellager** · Totalfeststeller nachlaufend montiert · mit Plattenbefestigung
Rad-Ø 80 und 150 mm = mit Metall-Fadenschutz
Rad-Ø 100 und 125 mm = mit Kunststoff-Fadenschutz

Platte [mm]	Rad-Ø [mm]	Radbreite [mm]	Bauhöhe [mm]	Tragfähigkeit [kg]	Art.-Nr.	EUR	KS
94 x 64	80	21	115	80	**3000 275 284**	**29,60**	QD16
95 x 70	100	30	137	80	**3000 275 285**	**30,20**	QD16
95 x 70	125	31	162,5	100	**3000 275 286**	**34,20**	QD16
94 x 64	150	32	192	100	**3000 275 287**	**70,10**	QD16

BS ROLLEN® we are moving everything



Bockrolle

schwere Apparaterolle · Gehäuse aus Stahlblech, verzinkt-chromatiert · korrosionsunempfindlich · **thermoplastische** Gummibereifung (grau) · **Kugellager** · mit Plattenbefestigung
Rad-Ø 80 und 150 mm = mit Metall-Fadenschutz
Rad-Ø 100 und 125 mm = mit Kunststoff-Fadenschutz

Platte [mm]	Rad-Ø [mm]	Radbreite [mm]	Bauhöhe [mm]	Tragfähigkeit [kg]	Art.-Nr.	EUR	KS
94 x 64	80	21	115	80	**3000 275 288**	**20,30**	QD16
95 x 70	100	30	137	80	**3000 275 293**	**20,30**	QD16
95 x 70	125	31	162,5	100	**3000 275 294**	**27,80**	QD16
94 x 64	150	32	192	100	**3000 275 289**	**45,20**	QD16

BS ROLLEN® we are moving everything



Ersatzrad

thermoplastische Gummibereifung (grau) · Kunststoff-Radkörper mit Kunststoff-Fadenschutz · **Kugellager**
Lieferung ohne Achsmaterial!

Rad-Ø [mm]	Radbreite [mm]	Achs-Ø [mm]	Nabenlänge [mm]	Tragfähigkeit [kg]	Farbe	Art.-Nr.	EUR	KS
80	21	8	37	80	grau	**3000 275 302**	**8,60**	QU16
100	30	8	36,5	100	grau	**3000 275 298**	**11,40**	QD16
125	31	8	36,5	100	grau	**3000 275 299**	**16,30**	QD16
150	32	10	38	100	grau	**3000 275 303**	**23,20**	QD16

Ersatzrad

thermoplastische Gummibereifung (grau) · Kunststoff-Radkörper mit Kunststoff-Fadenschutz · **Kugellager**



Rad-Ø [mm]	Radbreite [mm]	Achs-Ø [mm]	Nabenlänge [mm]	Tragfähigkeit [kg]	Farbe	Art.-Nr.	EUR	KS
80	32	8	36	80	grau	**3000 276 034**	**6,00**	QUC9
100	32	8	36	100	grau	**3000 276 032**	**7,50**	QDC9
125	32	8	36	100	grau	**3000 276 033**	**10,50**	QAC9
150	32	8	36	100	grau	**3000 276 035**	**14,25**	QDC9

Lenkrolle

Transportgeräterolle · galvanisch blau verzinktes Stahlblechgehäuse · zweireihiger Kugelkranz und Dichtungsring im Gabelkopf · Vollgummireifen (schwarz) · **Rollenlager**, Nabenrohr im Rad · Stahlblechfelge mit Metall-Fadenschutz · Radachse verschraubt · mit Plattenbefestigung



Platte [mm]	Rad-Ø [mm]	Radbreite [mm]	Bauhöhe [mm]	Tragfähigkeit [kg]	Art.-Nr.	EUR	KS
105 x 80	80	27	105	70	**3000 276 000**	**8,90**	QDC9
105 x 80	100	30	125	75	**3000 276 001**	**10,45**	QDC9
105 x 80	125	38	155	100	**3000 276 002**	**13,50**	QDC9
135 x 110	160	40	195	135	**3000 276 003**	**26,00**	QVC9
135 x 110	200	50	235	205	**3000 276 004**	**32,50**	QVC9

Lenkrolle

Transportgeräterolle mit Totalfeststeller · galvanisch blau verzinktes Stahlblechgehäuse · zweireihiger Kugelkranz und Dichtungsring im Gabelkopf, Vollgummireifen (schwarz) · **Rollenlager** · Nabenrohr im Rad · Stahlblechfelge mit Metall-Fadenschutz · Radachse verschraubt · mit Plattenbefestigung



Platte [mm]	Rad-Ø [mm]	Radbreite [mm]	Bauhöhe [mm]	Tragfähigkeit [kg]	Art.-Nr.	EUR	KS
105 x 80	80	27	105	70	**3000 276 010**	**14,00**	QVC9
105 x 80	100	30	125	75	**3000 276 011**	**17,10**	QGC9
105 x 80	125	38	155	100	**3000 276 012**	**19,90**	QVC9
135 x 110	160	40	195	135	**3000 276 013**	**41,00**	QDC9
135 x 110	200	50	235	205	**3000 276 014**	**43,95**	QVC9

Bockrolle

Transportgeräterolle · galvanisch blau verzinktes Stahlblechgehäuse · Vollgummireifen (schwarz) · **Rollenlager**, Nabenrohr im Rad · Stahlblechfelge mit Metall-Fadenschutz · Radachse verschraubt · mit Plattenbefestigung



Platte [mm]	Rad-Ø [mm]	Radbreite [mm]	Bauhöhe [mm]	Tragfähigkeit [kg]	Art.-Nr.	EUR	KS
105 x 80	80	27	105	70	**3000 276 005**	**7,45**	QVC9
105 x 80	100	30	125	75	**3000 276 006**	**9,00**	QVC9
105 x 80	125	38	155	100	**3000 276 007**	**11,75**	QVC9
135 x 110	160	40	195	135	**3000 276 008**	**22,00**	QVC9
135 x 110	200	50	235	205	**3000 276 009**	**28,95**	QVC9

Ersatzrad

mit Stahlblechfelge, verzinkt-chromatiert ohne Metall-Fadenschutz · Vollgummireifen (schwarz) · **Rollenlager**



Rad-Ø [mm]	Radbreite [mm]	Achs-Ø [mm]	Nabenlänge [mm]	Tragfähigkeit [kg]	Farbe	Art.-Nr.	EUR	KS
80	27	12	40	70	schwarz	**3000 276 036**	**4,02**	QDC9
100	30	12	40	75	schwarz	**3000 276 037**	**4,35**	QDC9
125	38	15	50	100	schwarz	**3000 276 038**	**6,60**	QDC9
160	40	20	59	135	schwarz	**3000 276 039**	**13,14**	QDC9
200	50	20	59	205	schwarz	**3000 276 015**	**15,10**	QVC9

Lenkrolle

Transportgeräterolle · Gehäuse aus Stahlblech, schwarz · zweireihiger Kugelkranz im Gabelkopf · **thermoplastisches** Gummirad hellgrau · Radkörper Kunststoff orange · **Rollenlager** · mit Plattenbefestigung

NEU



Platte [mm]	Rad-Ø [mm]	Radbreite [mm]	Bauhöhe [mm]	Tragfähigkeit [kg]	Farbe Rolle	Art.-Nr.	EUR	KS
104 x 80	80	32	105	100	hellgrau	**3000 275 642**	**22,10**	QD16
104 x 80	100	32	128	110	hellgrau	**3000 275 643**	**25,50**	QD16
104 x 80	125	32	155	120	hellgrau	**3000 275 644**	**30,70**	QD16

Bitte beachten Sie unsere Rechtlichen Hinweise.



NEU

Bockrolle

Transportgeräterolle · thermoplastisches Gummirad hellgrau · Gehäuse aus Stahlblech, schwarz · zweireihiger Kugelkranz im Gabelkopf · Radkörper Kunststoff orange · **Rollenlager** · mit Plattenbefestigung

Platte [mm]	Rad-Ø [mm]	Radbreite [mm]	Bauhöhe [mm]	Tragfähigkeit [kg]	Farbe Rolle	Art.-Nr.	EUR	KS
104 x 80	80	32	105	100	hellgrau	**3000 275 645**	**18,60**	QD16
104 x 80	100	32	128	110	hellgrau	**3000 275 646**	**21,50**	QD16
104 x 80	125	32	155	120	hellgrau	**3000 275 647**	**28,40**	QD16



NEU

Lenkrolle

Transportgeräterolle mit Totalfeststeller · thermoplastisches Gummirad hellgrau · Radkörper Kunststoff orange · Gehäuse aus Stahlblech, schwarz · zweireihiger Kugelkranz im Gabelkopf · **Rollenlager** · mit Plattenbefestigung

Platte [mm]	Rad-Ø [mm]	Radbreite [mm]	Bauhöhe [mm]	Tragfähigkeit [kg]	Farbe Rolle	Art.-Nr.	EUR	KS
104 x 80	80	32	105	100	hellgrau	**3000 275 648**	**31,30**	QD16
104 x 80	100	32	128	110	hellgrau	**3000 275 649**	**34,80**	QD16
104 x 80	125	32	155	120	hellgrau	**3000 275 650**	**39,40**	QD16



NEU

Lenkrolle

Transportgeräterolle · Gehäuse aus Stahlblech, schwarz · **Rollenlager · thermoplastisches** Gummirad schwarz · zweireihiger Kugelkranz im Gabelkopf · Radkörper Kunststoff schwarz · mit Plattenbefestigung

Platte [mm]	Rad-Ø [mm]	Radbreite [mm]	Bauhöhe [mm]	Tragfähigkeit [kg]	Farbe Rolle	Art.-Nr.	EUR	KS
104 x 80	80	32	105	100	schwarz	**3000 275 651**	**22,10**	QD16
104 x 80	100	32	128	110	schwarz	**3000 275 652**	**25,50**	QD16
104 x 80	125	32	155	120	schwarz	**3000 275 653**	**30,70**	QD16



NEU

Bockrolle

Transportgeräterolle · Gabel aus Stahlblech, schwarz · zweireihiger Kugelkranz im Gabelkopf · **thermoplastisches** Gummirad schwarz · Radkörper Kunststoff schwarz · **Rollenlager** · mit Plattenbefestigung

Platte [mm]	Rad-Ø [mm]	Radbreite [mm]	Bauhöhe [mm]	Tragfähigkeit [kg]	Farbe Rolle	Art.-Nr.	EUR	KS
104 x 80	80	32	105	100	schwarz	**3000 275 654**	**18,60**	QD16
104 x 80	100	32	128	110	schwarz	**3000 275 655**	**21,50**	QD16
104 x 80	125	32	155	120	schwarz	**3000 275 656**	**28,40**	QD16



NEU

Lenkrolle

Transportgeräterolle mit Totalfeststeller · thermoplastisches Gummirad schwarz · Radkörper Kunststoff schwarz · **Rollenlager** · mit Plattenbefestigung

Platte [mm]	Rad-Ø [mm]	Radbreite [mm]	Bauhöhe [mm]	Tragfähigkeit [kg]	Farbe Rolle	Art.-Nr.	EUR	KS
104 x 80	80	32	105	100	schwarz	**3000 275 657**	**31,30**	QD16
104 x 80	100	32	128	110	schwarz	**3000 275 658**	**34,80**	QD16
104 x 80	125	32	155	120	schwarz	**3000 275 659**	**39,40**	QD16



NEU

Lenkrolle

Transportgeräterolle · Gabel aus Stahlblech · verzinkt-chromatiert · zweireihiger Kugelkranz im Gabelkopf · **Kugellager** · Lauffläche: **Besothane** Guss-Polyurethan 83 +/-3 Shore A · Alufelge · sehr hoher Rollwiderstand · mit Plattenbefestigung

Platte [mm]	Rad-Ø [mm]	Radbreite [mm]	Bauhöhe [mm]	Tragfähigkeit [kg]	Farbe Rolle	Art.-Nr.	EUR	KS
105 x 85	80	40	127	170	grün	**3000 275 660**	**99,60**	QD16
105 x 85	100	40	137	200	grün	**3000 275 661**	**103,70**	QD16
138 x 109	125	50	166	300	blau	**3000 275 662**	**148,90**	QD16
138 x 109	160	50	195	300	grün	**3000 275 663**	**174,30**	QD16
138 x 109	200	50	235	300	blau	**3000 275 664**	**217,20**	QD16
135 x 110	250	50	292	350	blau	**3000 275 665**	**347,40**	QD16

Bockrolle

Transportgeräterolle · Gabel aus Stahlblech · verzinkt-chromatiert · zweireihiger Kugelkranz im Gabelkopf · Lauffläche: **Besothane** Polyurethanrad 83 Shore · Alufelge · **Kugellager** · hoher Rollwiderstand · mit Palettenbefestigung

NEU

BS ROLLEN® we are moving everything



Platte [mm]	Rad-Ø [mm]	Radbreite [mm]	Bauhöhe [mm]	Tragfähigkeit [kg]	Farbe Rolle	Art.-Nr.	EUR	KS
105 x 85	80	40	127	170	blau	**3000 275 666**	**83,40**	QD16
105 x 85	100	40	137	200	grün	**3000 275 667**	**87,50**	QD16
138 x 109	125	50	166	300	blau	**3000 275 668**	**143,60**	QD16
138 x 109	160	50	195	300	grün	**3000 275 669**	**169,10**	QD16
138 x 109	200	50	235	300	blau	**3000 275 670**	**212,50**	QD16
135 x 110	250	50	292	350	blau	**3000 275 671**	**341,10**	QD16

Lenkrolle

Transportgeräterolle mit Totalfeststeller · Gabel aus Stahlblech · verzinkt-chromatiert · zweireihiger Kugelkranz im Gabelkopf · Lauffläche: **Besothane** Guss-Polyurethan 83 +/-3 Shore A · Alufelge · **Kugellager** · hoher Rollwiderstand · mit Plattenbefestigung

NEU

BS ROLLEN® we are moving everything



Platte [mm]	Rad-Ø [mm]	Radbreite [mm]	Bauhöhe [mm]	Tragfähigkeit [kg]	Farbe Rolle	Art.-Nr.	EUR	KS
105 x 85	80	40	127	170	blau	**3000 275 672**	**117,60**	QU16
105 x 85	100	40	137	200	grün	**3000 275 673**	**121,60**	QU16
138 x 109	125	50	166	300	blau	**3000 275 674**	**164,50**	QD16
138 x 109	160	50	195	300	grün	**3000 275 675**	**185,30**	QD16
138 x 109	200	50	235	300	blau	**3000 275 676**	**228,20**	QD16
135 x 110	250	50	292	350	blau	**3000 275 677**	**363,10**	QD16

Ersatzrad

Besothane Guss-Polyurethan 83 +/-3 Shore A · Alufelge · **Kugellager** · hoher Rollwiderstand · hohe Verschleißbeständigkeit

NEU

BS ROLLEN® we are moving everything



Rad-Ø [mm]	Radbreite [mm]	Achs-Ø [mm]	Nabenlänge [mm]	Tragfähigkeit [kg]	Farbe	Art.-Nr.	EUR	KS
80	40	15	40	170	grün	**3000 275 678**	**71,80**	QD16
100	40	15	40	200	grün	**3000 275 679**	**75,90**	QD16
125	50	20	60	450	blau	**3000 275 680**	**110,60**	QD16
160	50	20	60	600	grün	**3000 275 681**	**136,70**	QD16
200	50	20	60	800	blau	**3000 275 682**	**177,80**	QD16

Lenkrolle

Transportgeräterolle · Kunststoffrad · schmutz- und spritzwassergeschützt durch den integrierten Fadenschutz · konische Ablenkscheiben verhindern das Ausbremsen der Räder durch Fäden oder ähnliche Fremdstoffe · **Kugellager** · Gabel aus Stahlblech · zweireihiger Kugelkranz im Gabelkopf · mit Plattenbefestigung

BS ROLLEN® we are moving everything



Platte [mm]	Rad-Ø [mm]	Radbreite [mm]	Bauhöhe [mm]	Tragfähigkeit [kg]	Farbe Rolle	Art.-Nr.	EUR	KS
138 x 110	100	50	148	300	weiß	**3000 275 605**	**79,40**	QD16
138 x 109	125	50	166	300	weiß	**3000 275 607**	**53,30**	QD16
138 x 110	125	50	178	450	weiß	**3000 275 610**	**84,60**	QD16
135 x 110	125	50	178	450	weiß	**3000 275 613**	**81,10**	QD16
135 x 110	150	50	190	300	weiß	**3000 275 616**	**59,10**	QD16
138 x 110	150	50	209	600	weiß	**3000 275 619**	**96,20**	QD16
135 x 110	150	50	200	650	weiß	**3000 275 622**	**86,30**	QD16
135 x 110	200	50	235	300	weiß	**3000 275 625**	**74,20**	QD16
138 x 110	200	50	255	600	weiß	**3000 275 628**	**115,30**	QD16
135 x 110	200	50	245	750	weiß	**3000 275 631**	**104,80**	QD16

Lenkrolle

Transportgeräterolle mit Totalfeststeller · Kunststoffrad · schmutz- und spritzwassergeschützt durch den integrierten Fadenschutz · konische Ablenkscheiben verhindern das Ausbremsen der Räder durch Fäden oder ähnliche Fremdstoffe · **Kugellager** · Gabel aus Stahlblech · zweireihiger Kugelkranz im Gabelkopf · mit Plattenbefestigung

BS ROLLEN® we are moving everything



Platte [mm]	Rad-Ø [mm]	Radbreite [mm]	Bauhöhe [mm]	Tragfähigkeit [kg]	Farbe Rolle	Art.-Nr.	EUR	KS
138 x 109	125	50	166	300	weiß	**3000 275 609**	**66,10**	QD16
138 x 110	125	50	178	450	weiß	**3000 275 612**	**117,60**	QD16
135 x 110	125	50	178	450	weiß	**3000 275 615**	**102,50**	QD16
135 x 110	150	50	190	300	weiß	**3000 275 618**	**70,10**	QD16
138 x 110	150	50	209	600	weiß	**3000 275 621**	**131,50**	QD16
135 x 110	150	50	200	650	weiß	**3000 275 624**	**110,10**	QD16
135 x 110	200	50	235	300	weiß	**3000 275 627**	**84,60**	QD16
138 x 110	200	50	255	600	weiß	**3000 275 630**	**149,40**	QD16
135 x 110	200	50	245	750	weiß	**3000 275 633**	**136,70**	QD16

BS ROLLEN
we are moving everything



Bockrolle

Transportgeräterolle · Kunststoffrad · schmutz- und spritzwassergeschützt durch den integrierten Fadenschutz · konische Ablenkscheiben verhindern das Ausbremsen der Räder durch Fäden oder ähnliche Fremdstoffe · **Kugellager** · Gabel aus Stahlblech zweireihiger Kugelkranz im Gabelkopf · mit Plattenbefestigung

Platte [mm]	Rad-Ø [mm]	Radbreite [mm]	Bauhöhe [mm]	Tragfähigkeit [kg]	Farbe Rolle	Art.-Nr.	EUR	KS
138 x 110	100	50	148	300	weiß	**3000 275 606**	**45,20**	QD16
138 x 109	125	50	166	300	weiß	**3000 275 608**	**48,70**	QD16
138 x 110	125	50	178	450	weiß	**3000 275 611**	**50,40**	QD16
135 x 110	125	50	178	450	weiß	**3000 275 614**	**64,90**	QD16
135 x 110	150	50	190	300	weiß	**3000 275 617**	**53,90**	QD16
138 x 110	150	50	209	600	weiß	**3000 275 620**	**59,10**	QD16
135 x 110	150	50	200	650	weiß	**3000 275 623**	**73,60**	QD16
135 x 110	200	50	235	300	weiß	**3000 275 626**	**69,50**	QD16
138 x 110	200	50	255	600	weiß	**3000 275 629**	**75,30**	QD16
135 x 110	200	50	245	750	weiß	**3000 275 632**	**88,60**	QD16

BS ROLLEN
we are moving everything



Ersatzrad

Kunststoffrad · schmutz- und spritzwassergeschützt durch den integrierten Fadenschutz · konische Ablenkscheiben verhindern das Ausbremsen der Räder durch Fäden oder ähnliche Fremdstoffe · **Kugellager**
Lieferung ohne Achsmaterial!

Rad-Ø [mm]	Radbreite [mm]	Achs-Ø [mm]	Nabenlänge [mm]	Tragfähigkeit [kg]	Farbe	Art.-Nr.	EUR	KS
100	50	12,5	59	300	weiß	**3000 275 636**	**23,20**	QD16
125	50	12,5	59	450	weiß	**3000 275 637**	**27,80**	QD16
150	50	12,5	59	650	weiß	**3000 275 638**	**31,90**	QD16
200	50	12,5	59	750	weiß	**3000 275 639**	**45,20**	QD16

BS ROLLEN
we are moving everything



Lenkrolle

Transportgeräterolle · Gehäuse aus Stahlblech, verzinkt-chromatiert · mit zweireihigem Kugelkranz im Gabelkopf · Radachse verschraubt · **Rollenlager** · Elastik-Vollgummireifen (schwarz, fest aufvulkanisiert), auf Polyamid-Radkörper (schwarz) · bodenschonend - extrem abriebfest · mit Plattenbefestigung

Platte [mm]	Rad-Ø [mm]	Radbreite [mm]	Bauhöhe [mm]	Tragfähigkeit [kg]	Art.-Nr.	EUR	KS
104 x 80	100	30	127	140	**3000 275 450**	**23,20**	QD16
115 x 85	125	45	155	150	**3000 275 451**	**37,10**	QD16
138 x 109	160	50	195	250	**3000 275 452**	**61,40**	QD16
138 x 109	200	50	235	300	**3000 275 453**	**71,30**	QD16

BS ROLLEN
we are moving everything



Lenkrolle

Transportgeräterolle mit Totalfeststeller · Gehäuse aus Stahlblech, verzinkt-chromatiert · Lenkrolle mit zweireihigem Kugelkranz im Gabelkopf · Radachse verschraubt · Rollenlager · Elastik-Vollgummireifen (schwarz, fest aufvulkanisiert), auf Polyamid-Radkörper (schwarz) · bodenschonend - extrem abriebfest · mit Plattenbefestigung

Platte [mm]	Rad-Ø [mm]	Radbreite [mm]	Bauhöhe [mm]	Tragfähigkeit [kg]	Art.-Nr.	EUR	KS
104 x 80	100	30	127	140	**3000 275 455**	**35,40**	QD16
115 x 85	125	45	155	150	**3000 275 456**	**53,90**	QD16
138 x 109	160	50	195	250	**3000 275 457**	**75,30**	QD16
138 x 109	200	50	235	300	**3000 275 458**	**84,60**	QD16

BS ROLLEN
we are moving everything



Bockrolle

Transportgeräterolle · Gehäuse aus Stahlblech, verzinkt-chromatiert · Radachse verschraubt · **Rollenlager** · Elastik-Vollgummireifen (schwarz, fest aufvulkanisiert), auf Polyamid-Radkörper (schwarz) · bodenschonend - extrem abriebfest · mit Plattenbefestigung

Platte [mm]	Rad-Ø [mm]	Radbreite [mm]	Bauhöhe [mm]	Tragfähigkeit [kg]	Art.-Nr.	EUR	KS
104 x 80	100	30	127	140	**3000 275 460**	**20,30**	QD16
115 x 85	125	45	155	150	**3000 275 461**	**31,30**	QD16
138 x 109	160	50	195	250	**3000 275 462**	**56,80**	QD16
138 x 109	200	50	235	300	**3000 275 463**	**67,80**	QD16

BS ROLLEN
we are moving everything



Ersatzrad

Elastik-Vollgummireifen (schwarz, fest aufvulkanisiert), auf Polyamid-Radkörper schwarz · **Rollenlager** · bodenschonend - extrem abriebfest
Lieferung ohne Achsmaterial!

Rad-Ø [mm]	Radbreite [mm]	Achs-Ø [mm]	Nabenlänge [mm]	Tragfähigkeit [kg]	Farbe	Art.-Nr.	EUR	KS
100	30	12	40	140	schwarz	**3000 275 465**	**14,50**	QD16
125	45	15	50	140	schwarz	**3000 275 466**	**24,40**	QD16
160	50	20	58	250	schwarz	**3000 275 467**	**41,70**	QD16
200	50	20	58	350	schwarz	**3000 275 468**	**48,10**	QD16

Lenkrolle

Transportgeräterolle · Gabel aus Stahlblech, verzinkt-chromatiert · mit zweireihigem Kugelkranz im Gabelkopf · **Rollenlager** · Radachse verschraubt · Radkörper Kunststoff, Lauffläche Elastik-Vollgummireifen (blau, fest aufvulkanisiert) · bodenschonend - extrem abriebfest · mit Plattenbefestigung
Rad-Ø 100 mm = mit Fadenschutz



Platte [mm]	Rad-Ø [mm]	Radbreite [mm]	Bauhöhe [mm]	Tragfähigkeit [kg]	Art.-Nr.	EUR	KS
102 x 84	100	26	128	140	**3000 275 330**	**24,90**	QD16
115 x 85	125	45	155	140	**3000 275 331**	**31,90**	QU16
138 x 109	160	42	195	300	**3000 275 332**	**62,60**	QD16
138 x 109	200	50	235	300	**3000 275 333**	**73,60**	QD16

Lenkrolle

Transportgeräterolle mit Totalfeststeller · nachlaufend montiert · Gabel aus Stahlblech, verzinkt-chromatiert · mit zweireihigem Kugelkranz im Gabelkopf · **Rollenlager** · Radachse verschraubt · Radkörper Kunststoff · Lauffläche Elastik-Vollgummireifen (blau) · mit Plattenbefestigung · bodenschonend - extrem abriebfest
Rad-Ø 100 mm = mit Fadenschutz



Platte [mm]	Rad-Ø [mm]	Radbreite [mm]	Bauhöhe [mm]	Tragfähigkeit [kg]	Art.-Nr.	EUR	KS
102 x 84	100	26	128	140	**3000 275 334**	**31,90**	QD16
115 x 85	125	45	155	140	**3000 275 335**	**39,40**	QU16
138 x 109	160	42	195	300	**3000 275 336**	**78,80**	QD16
138 x 109	200	50	235	300	**3000 275 337**	**89,20**	QD16

Bockrolle

Transportgeräterolle · Gabel aus Stahlblech, verzinkt-chromatiert · Radachse verschraubt · Radkörper Kunststoff, Lauffläche Elastik-Vollgummireifen (blau, fest aufvulkanisiert) · **Rollenlager** · bodenschonend - extrem abriebfest · mit Plattenbefestigung
Rad-Ø 100 mm = mit Fadenschutz



Platte [mm]	Rad-Ø [mm]	Radbreite [mm]	Bauhöhe [mm]	Tragfähigkeit [kg]	Art.-Nr.	EUR	KS
102 x 84	100	36	128	140	**3000 275 338**	**23,20**	QD16
115 x 85	125	45	155	140	**3000 275 339**	**30,20**	QU16
138 x 109	160	42	195	300	**3000 275 340**	**59,10**	QU16
138 x 109	200	50	235	300	**3000 275 341**	**70,10**	QU16

Ersatzrad

Elastik-Vollgummireifen (blau) · bodenschonend - extrem abriebfest · Radkörper Kunststoff · **Rollenlager**
Lieferung ohne Achsmaterial!



Rad-Ø [mm]	Radbreite [mm]	Achs-Ø [mm]	Nabenlänge [mm]	Tragfähigkeit [kg]	Farbe	Art.-Nr.	EUR	KS
100	36	12	40	140	blau	**3000 275 565**	**13,90**	QD16
125	45	15	50	140	blau	**3000 275 566**	**19,20**	QD16
160	42	20	60	300	blau	**3000 275 567**	**37,10**	QD16
200	50	20	60	400	blau	**3000 275 568**	**48,10**	QD16

Lenkrolle

Transportgeräterolle · Gehäuse aus Stahlblech, verzinkt chromatiert · zweireihiger Kugelkranz im Gabelkopf · Rad: Lauffläche Polyurethan rot 98 +/-4 Shore A, Radkörper aus Kunststoff · **Rollenlager** · Radachse verschraubt · mit Plattenbefestigung



Platte [mm]	Rad-Ø [mm]	Radbreite [mm]	Bauhöhe [mm]	Tragfähigkeit [kg]	Farbe Rolle	Art.-Nr.	EUR	KS
104 x 80	80	28	105	125	rot	**3000 275 550**	**19,20**	QK16
104 x 80	100	30	128	125	rot	**3000 275 551**	**21,50**	QK16
104 x 80	125	32	155	150	rot	**3000 275 552**	**29,60**	QK16
135 x 110	150	35	190	240	rot	**3000 275 553**	**46,90**	QK16
135 x 110	200	45	235	300	rot	**3000 275 554**	**61,40**	QK16

Lenkrolle

Transportgeräterolle mit Totalfeststeller · Gehäuse aus Stahlblech · verzinkt chromatiert · zweireihiger Kugelkranz im Gabelkopf · Rad: Lauffläche Polyurethan rot 98 +/- 4 Shore A · Radkörper aus Kunststoff · **Rollenlager** · Radachse verschraubt · mit Plattenbefestigung



Platte [mm]	Rad-Ø [mm]	Radbreite [mm]	Bauhöhe [mm]	Tragfähigkeit [kg]	Farbe Rolle	Art.-Nr.	EUR	KS
104 x 80	80	28	105	125	rot	**3000 275 560**	**26,10**	QU16
104 x 80	100	30	128	125	rot	**3000 275 561**	**29,00**	QU16
104 x 80	125	32	155	150	rot	**3000 275 562**	**35,40**	QU16
135 x 110	150	35	190	240	rot	**3000 275 563**	**57,40**	QU16
135 x 110	200	45	235	300	rot	**3000 275 564**	**71,80**	QU16

Bitte beachten Sie unsere Rechtlichen Hinweise.

BS ROLLEN
we are moving everything



Bockrolle

Transportgeräterolle · Gabel aus Stahlblech, verzinkt-chromatiert · Rad: Lauffläche Polyurethan rot 98 +/-4 Shore A, Radkörper aus Kunststoff · **Rollenlager** · Radachse verschraubt · mit Plattenbefestigung

Platte [mm]	Rad-Ø [mm]	Radbreite [mm]	Bauhöhe [mm]	Tragfähigkeit [kg]	Art.-Nr.	EUR	KS
104 x 80	80	28	105	125	**3000 275 570**	**17,40**	QK16
104 x 80	100	30	128	125	**3000 275 571**	**19,70**	QK16
104 x 80	125	32	155	150	**3000 275 572**	**28,40**	QK16
135 x 110	150	35	190	200	**3000 275 573**	**41,70**	QK16
135 x 110	200	45	235	300	**3000 275 574**	**56,80**	QK16

BS ROLLEN
we are moving everything



Ersatzrad

Lauffläche Polyurethan rot 98 +/- 4 Shore A, Radkörper aus Kunststoff · **Rollenlager**
Lieferung ohne Achsmaterial!

Rad-Ø [mm]	Radbreite [mm]	Achs-Ø [mm]	Nabenlänge [mm]	Tragfähigkeit [kg]	Art.-Nr.	EUR	KS
80	28	12	40	100	**3000 275 580**	**6,50**	QK16
100	30	12	40	140	**3000 275 581**	**7,80**	QK16
125	32	15	44	180	**3000 275 582**	**11,20**	QK16
150	35	15	44	240	**3000 275 583**	**16,30**	QK16
200	45	20	58	380	**3000 275 584**	**30,70**	QK16

BS ROLLEN
we are moving everything



Lenkrolle

Transportgeräterolle · Gehäuse aus Stahlblech, verzinkt chromatiert · zweireihiger Kugelkranz im Gabelkopf · Rad: Lauffläche Polyurethan blau 85 +/- 4 Shore A, Radkörper aus Kunststoff · **Rollenlager** · Radachse verschraubt · mit Plattenbefestigung

Platte [mm]	Rad-Ø [mm]	Radbreite [mm]	Bauhöhe [mm]	Tragfähigkeit [kg]	Farbe Rolle	Art.-Nr.	EUR	KS
104 x 80	80	28	105	125	blau	**3000 275 537**	**20,30**	QU16
104 x 80	100	30	128	125	blau	**3000 275 538**	**23,80**	QU16
104 x 80	125	32	155	150	blau	**3000 275 539**	**31,90**	QU16
135 x 110	150	35	190	200	blau	**3000 275 540**	**51,00**	QU16
135 x 110	200	45	235	300	blau	**3000 275 541**	**68,40**	QU16

BS ROLLEN
we are moving everything



Lenkrolle

Transportgeräterolle mit Totalfeststeller · Gehäuse aus Stahlblech, verzinkt-chromatiert · zweireihiger Kugelkranz im Gabelkopf · Rad: Lauffläche Polyurethan blau 85 +/- 4 Shore A · Radkörper aus Kunststoff · **Rollenlager** · mit Plattenbefestigung

Platte [mm]	Rad-Ø [mm]	Radbreite [mm]	Bauhöhe [mm]	Tragfähigkeit [kg]	Farbe Rolle	Art.-Nr.	EUR	KS
104 x 80	80	28	105	125	blau	**3000 275 542**	**27,80**	QU16
104 x 80	100	30	128	125	blau	**3000 275 543**	**30,70**	QU16
104 x 80	125	32	155	150	blau	**3000 275 544**	**38,80**	QU16
135 x 110	150	35	190	200	blau	**3000 275 545**	**61,40**	QU16
135 x 110	200	45	235	300	blau	**3000 275 546**	**78,80**	QU16

BS ROLLEN
we are moving everything



Bockrolle

Transportgeräterolle · Gabel aus Stahlblech, verzinkt-chromatiert · Rad: Lauffläche Polyurethan blau 85 +/-4 Shore A, Radkörper aus Kunststoff · **Rollenlager** · Radachse verschraubt · mit Plattenbefestigung

Platte [mm]	Rad-Ø [mm]	Radbreite [mm]	Bauhöhe [mm]	Tragfähigkeit [kg]	Art.-Nr.	EUR	KS
104 x 80	80	28	105	125	**3000 275 547**	**18,60**	QU16
104 x 80	100	30	128	125	**3000 275 548**	**21,50**	QU16
104 x 80	125	32	155	150	**3000 275 549**	**30,70**	QU16
135 x 110	150	35	190	240	**3000 275 555**	**45,20**	QU16
135 x 110	200	45	235	300	**3000 275 556**	**63,70**	QK16

BS ROLLEN
we are moving everything



Ersatzrad

Lauffläche Polyurethan blau 85 +/-4 Shore A, Radkörper aus Kunststoff · **Rollenlager**
Lieferung ohne Achsmaterial!

Rad-Ø [mm]	Radbreite [mm]	Achs-Ø [mm]	Nabenlänge [mm]	Tragfähigkeit [kg]	Art.-Nr.	EUR	KS
80	28	12	40	70	**3000 275 557**	**7,90**	QK16
100	30	12	40	110	**3000 275 558**	**9,40**	QK16
125	32	15	44	150	**3000 275 559**	**13,90**	QK16
150	35	15	44	200	**3000 275 515**	**19,70**	QK16

Lenkrolle

Transportgeräterolle · galvanisch blau verzinktes Stahlblechgehäuse mit Vollniet-Plattenbefestigung · zweireihiger Kugelkranz im Gabelkopf · Radachse verschraubt · **Rollenlager** · Rad aus Polyamid, weiß, mit kleinem Metallfadenschutz, witterungsbeständig, beständig gegen viele Öle und Chemikalien · mit Plattenbefestigung



Platte [mm]	Rad-Ø [mm]	Radbreite [mm]	Bauhöhe [mm]	Tragfähigkeit [kg]	Art.-Nr.	EUR	KS
105 x 80	80	30	105	130	**3000 276 022**	**8,90**	QDC9
105 x 80	100	36	128	130	**3000 276 023**	**12,25**	QDC9
105 x 80	125	38	155	250	**3000 276 024**	**21,70**	QVC9
105 x 80	125	38	155	200	**3000 276 064**	**14,00**	QDC9
135 x 110	150	50	190	300	**3000 276 025**	**26,75**	QDC9
135 x 110	200	50	235	350	**3000 276 026**	**41,95**	QDC9

Lenkrolle

Transportgeräterolle mit Totalfeststeller · galvanisch blau verzinktes Stahlblechgehäuse mit Vollniet-Plattenbefestigung · zweireihiger Kugelkranz im Gabelkopf · Rad aus Polyamid, weiß, mit kleinem Metallfadenschutz · **Rollenlager** · mit Plattenbefestigung



Platte [mm]	Rad-Ø [mm]	Radbreite [mm]	Bauhöhe [mm]	Tragfähigkeit [kg]	Art.-Nr.	EUR	KS
105 x 80	80	30	105	130	**3000 276 065**	**14,75**	QDC9
105 x 80	100	36	128	150	**3000 276 066**	**18,50**	QDC9
105 x 80	125	38	155	250	**3000 276 067**	**27,95**	QDC9
105 x 80	125	38	155	200	**3000 276 027**	**23,35**	QVC9
135 x 110	150	50	190	300	**3000 276 028**	**41,95**	QDC9
135 x 110	200	50	235	350	**3000 276 029**	**49,95**	QDC9

Bockrolle

Transportgeräterolle · galvanisch blau verzinktes Stahlblechgehäuse · Radachse verschraubt · **Rollenlager** · Rad aus Polyamid, weiß, mit kleinem Metallfadenschutz, witterungsbeständig, beständig gegen viele Öle und Chemikalien · mit Plattenbefestigung



Platte [mm]	Rad-Ø [mm]	Radbreite [mm]	Bauhöhe [mm]	Tragfähigkeit [kg]	Art.-Nr.	EUR	KS
105 x 80	80	30	105	130	**3000 276 068**	**8,34**	QDC9
105 x 80	100	36	128	150	**3000 276 069**	**9,75**	QDC9
105 x 80	125	38	155	250	**3000 276 070**	**17,95**	QDC9
105 x 80	125	38	155	200	**3000 276 071**	**12,25**	QDC9
135 x 110	150	50	190	300	**3000 276 030**	**26,95**	QDC9
135 x 110	200	50	235	350	**3000 276 031**	**36,95**	QDC9

Ersatzrad

Polyamid weiß · **Rollenlager** · witterungsunempfindlich · beständig gegen viele Öle und Chemikalien



Rad-Ø [mm]	Radbreite [mm]	Achs-Ø [mm]	Nabenlänge [mm]	Tragfähigkeit [kg]	Farbe	Art.-Nr.	EUR	KS
80	30	12	40	130	weiß	**3000 276 072**	**4,20**	QDC9
100	36	12	40	150	weiß	**3000 276 073**	**4,70**	QDC9
125	38	15	50	200	weiß	**3000 276 074**	**7,80**	QDC9
150	50	20	59	300	weiß	**3000 276 075**	**10,80**	QUC9
200	50	20	59	350	weiß	**3000 276 076**	**20,34**	QDC9

Lenkrolle

Transportgeräterolle mit Edelstahlgehäuse · zweireihiger Kugelkranz im Gabelkopf · Rad Polyamid (weiß) · **Gleitlager** · Radachse verschraubt · mit Plattenbefestigung
Rostfrei



Platte [mm]	Rad-Ø [mm]	Radbreite [mm]	Bauhöhe [mm]	Tragfähigkeit [kg]	Art.-Nr.	EUR	KS
60 x 60	50	18	70	55	**3000 275 505**	**16,30**	QU16
60 x 60	75	23	101	60	**3000 275 507**	**23,20**	QU16
95 x 80	80	30	108	100	**3000 275 501**	**22,60**	QK16
95 x 80	100	30	127	130	**3000 275 502**	**23,80**	QK16
95 x 80	125	37,5	155	130	**3000 275 503**	**29,60**	QQ78
129 x 106	150	40	192	300	**3000 275 504**	**53,30**	QE16
129 x 106	200	50	240	300	**3000 275 506**	**62,60**	QC16

Lenkrolle

Transportgeräterolle mit Totalfeststeller mit Edelstahlgehäuse · blockiert gleichzeitig Rad- und Schwenkbewegung, nachlaufend montiert · zweireihiger Kugelkranz im Gabelkopf · Rad Polyamid (weiß) · Gleitlager · Radachse verschraubt · mit Plattenbefestigung
Rostfrei



Platte [mm]	Rad-Ø [mm]	Radbreite [mm]	Bauhöhe [mm]	Tragfähigkeit [kg]	Art.-Nr.	EUR	KS
60 x 60	50	18	70	55	**3000 275 509**	**25,50**	QK16
60 x 60	75	23	101	60	**3000 275 510**	**35,40**	QK16
95 x 80	80	30	108	100	**3000 275 511**	**34,20**	QX16
95 x 80	100	30	127	130	**3000 275 512**	**35,40**	QX16
95 x 80	125	37,5	155	130	**3000 275 513**	**42,30**	QX16
129 x 106	150	40	192	300	**3000 275 514**	**72,40**	QK16
129 x 106	200	50	240	300	**3000 275 516**	**82,30**	QC16

BS ROLLEN® we are moving everything



Bockrolle

Transportgeräterolle mit Edelstahlgehäuse · zweireihiger Kugelkranz im Gabelkopf · Rad Polyamid (weiß) · mit Plattenbefestigung · **Gleitlager** · Radachse verschraubt
Rostfrei

Platte [mm]	Rad-Ø [mm]	Radbreite [mm]	Bauhöhe [mm]	Tragfähigkeit [kg]	Art.-Nr.	EUR	KS
60 x 60	50	18	70	55	**3000 275 519**	**7,90**	QK16
60 x 60	75	23	101	60	**3000 275 520**	**22,60**	QK16
95 x 80	80	30	108	100	**3000 275 521**	**16,30**	QK16
95 x 80	100	30	127	130	**3000 275 522**	**17,40**	QK16
95 x 80	125	37,5	155	130	**3000 275 523**	**23,20**	QK16
129 x 106	150	40	192	300	**3000 275 524**	**44,10**	QK16
129 x 106	200	50	240	300	**3000 275 526**	**52,70**	QK16

BS ROLLEN® we are moving everything



Ersatzrad

Kunststoffrad · **Gleitlager**
Lieferung ohne Achsmaterial!

Rad-Ø [mm]	Radbreite [mm]	Achs-Ø [mm]	Nabenlänge [mm]	Tragfähigkeit [kg]	Farbe	Art.-Nr.	EUR	KS
50	18	6	22	50	schwarz	**3000 275 529**	**1,80**	QK16
75	23	10	26	50	schwarz	**3000 275 530**	**1,80**	QK16
80	30	12	40	150	weiß	**3000 275 531**	**2,90**	QK16
100	30	12	40	200	weiß	**3000 275 532**	**3,60**	QK16
125	37,5	15	44	300	weiß	**3000 275 533**	**6,50**	QK16
150	40	20	50	350	weiß	**3000 275 534**	**9,10**	QK16
200	50	20	58	550	weiß	**3000 275 536**	**15,70**	QK16

BS ROLLEN® we are moving everything



Lenkrolle

Transportgeräterolle Gabel aus Stahlblech · verzinkt-chromatiert · zweireihiger Kugelkranz im Gabelkopf · **thermoplastisches** Gummirad (grau) · geräuscharm und nicht kreidend · **Rollenlager** · Radkörper Kunststoff · mit Plattenbefestigung

Platte [mm]	Rad-Ø [mm]	Radbreite [mm]	Bauhöhe [mm]	Tragfähigkeit [kg]	Art.-Nr.	EUR	KS
104 x 80	80	32	105	100	**3000 275 585**	**18,00**	QD16
104 x 80	100	32	128	110	**3000 275 588**	**21,50**	QD16
104 x 80	125	32	155	120	**3000 275 591**	**25,50**	QD16
135 x 110	160	45	195	200	**3000 275 594**	**46,40**	QD16
135 x 110	200	45	235	220	**3000 275 597**	**53,30**	QD16

BS ROLLEN® we are moving everything



Lenkrolle

Transportgeräterolle mit Totalfeststeller Gabel aus Stahlblech · verzinkt-chromatiert · zweireihiger Kugelkranz im Gabelkopf · **thermoplastisches** Gummirad (grau) · geräuscharm und nicht kreidend · **Rollenlager** · Radkörper Kunststoff · mit Plattenbefestigung

Platte [mm]	Rad-Ø [mm]	Radbreite [mm]	Bauhöhe [mm]	Tragfähigkeit [kg]	Art.-Nr.	EUR	KS
104 x 80	80	32	105	100	**3000 275 587**	**24,40**	QD16
104 x 80	100	32	128	110	**3000 275 590**	**27,80**	QD16
104 x 80	125	32	155	120	**3000 275 593**	**31,30**	QD16
135 x 110	160	45	195	200	**3000 275 596**	**56,80**	QD16
135 x 110	200	45	235	220	**3000 275 599**	**63,70**	QD16

BS ROLLEN® we are moving everything



Bockrolle

Transportgeräterolle Gabel aus Stahlblech · verzinkt-chromatiert · zweireihiger Kugelkranz im Gabelkopf · **thermoplastisches** Gummirad (grau) · geräuscharm und nicht kreidend · **Rollenlager** · Radkörper Kunststoff · mit Plattenbefestigung

Platte [mm]	Rad-Ø [mm]	Radbreite [mm]	Bauhöhe [mm]	Tragfähigkeit [kg]	Art.-Nr.	EUR	KS
104 x 80	80	32	105	100	**3000 275 586**	**15,70**	QD16
104 x 80	100	32	128	110	**3000 275 589**	**19,70**	QD16
104 x 80	125	32	155	120	**3000 275 592**	**24,40**	QD16
135 x 110	160	45	195	200	**3000 275 595**	**40,60**	QD16
135 x 110	200	45	235	220	**3000 275 598**	**48,70**	QD16

BS ROLLEN® we are moving everything



Ersatzrad

thermoplastisches Gummirad (grau), **Rollenlager**
Lieferung ohne Achsmaterial

Rad-Ø [mm]	Radbreite [mm]	Achs-Ø [mm]	Nabenlänge [mm]	Tragfähigkeit [kg]	Farbe	Art.-Nr.	EUR	KS
80	32	12	40	100	grau	**3000 275 600**	**5,00**	QU16
100	32	12	40	110	grau	**3000 275 601**	**6,40**	QU16
125	32	15	50	120	grau	**3000 275 602**	**8,60**	QU16
160	45	20	60	200	grau	**3000 275 603**	**17,40**	QU16
200	45	20	60	220	grau	**3000 275 604**	**22,60**	QU16

Schwerlast-Lenkrolle

galvanisch blau verzinktes Stahlblechgehäuse · Gehäuse mit Materialstärke 6 mm (Befestigung) und 5 mm (Gabel) · Radkörper aus Polyamid · Lauffläche Polyamid PA6 weiß · **Doppelkugellager** · verschraubte Radachse · mit Plattenbefestigung

NEU

PROMAT



Platte [mm]	Rad-Ø [mm]	Radbreite [mm]	Bauhöhe [mm]	Tragfähigkeit [kg]	Farbe Rolle	Art.-Nr.	EUR	KS
100 x 85	75	32	117,5	300	weiß	**3000 276 077**	**63,10**	QUC9
100 x 85	80	37	120	300	weiß	**3000 276 078**	**64,25**	QUC9
100 x 85	100	37	140	500	weiß	**3000 276 079**	**70,65**	QUC9
100 x 85	125	40	165	700	weiß	**3000 276 080**	**79,50**	QUC9

Schwerlast-Bockrolle

galvanisch blau verzinktes Stahlblechgehäuse · Gehäuse mit Materialstärke 6 mm (Befestigung) und 5 mm (Gabel) · Radkörper aus Polyamid · Lauffläche Polyamid PA6 weiß · **Doppelkugellager** · verschraubte Radachse · mit Plattenbefestigung

NEU

PROMAT



Platte [mm]	Rad-Ø [mm]	Radbreite [mm]	Bauhöhe [mm]	Tragfähigkeit [kg]	Farbe Rolle	Art.-Nr.	EUR	KS
100 x 88	75	32	117,5	300	weiß	**3000 276 081**	**33,10**	QUC9
100 x 88	80	37	120	300	weiß	**3000 276 082**	**34,20**	QUC9
100 x 88	100	37	140	500	weiß	**3000 276 083**	**39,50**	QUC9
100 x 88	125	40	165	700	weiß	**3000 276 084**	**48,50**	QUC9

Schwerlast-Lenkrolle

mit Totalfeststeller · galvanisch blau verzinktes Stahlblechgehäuse · Gehäuse mit Materialstärke 6 mm (Befestigung) und 5 mm (Gabel) · Radkörper aus Polyamid · Lauffläche Polyamid PA6 weiß · **Doppelkugellager** · verschraubte Radachse · mit Plattenbefestigung

NEU

PROMAT



Platte [mm]	Rad-Ø [mm]	Radbreite [mm]	Bauhöhe [mm]	Tragfähigkeit [kg]	Farbe Rolle	Art.-Nr.	EUR	KS
100 x 85	75	32	117,5	300	weiß	**3000 276 085**	**73,55**	QUC9
100 x 85	80	37	120	300	weiß	**3000 276 086**	**74,70**	QUC9
100 x 85	100	37	140	500	weiß	**3000 276 087**	**80,75**	QUC9
100 x 85	125	40	165	700	weiß	**3000 276 088**	**90,35**	QUC9

Ersatzrad

Radkörper und Rad Polyamid weiß · extrem starkes Gehäuse mit gehärteter Kugelschale · **Doppelkugellager** · verschraubte Radachse

NEU

PROMAT



Rad-Ø [mm]	Radbreite [mm]	Achs-Ø [mm]	Nabenlänge [mm]	Tragfähigkeit [kg]	Farbe	Art.-Nr.	EUR	KS
75	32	10	35/47	300	weiß	**3000 276 089**	**18,20**	QUC9
80	37	10	45/47	350	weiß	**3000 276 090**	**19,40**	QUC9
100	37	10	45/47	500	weiß	**3000 276 091**	**24,25**	QUC9
125	40	10	45/47	700	weiß	**3000 276 092**	**32,45**	QUC9

Schwerlast-Lenkrolle

schwere Transportgeräterolle · Stahlblechgehäuse, verzinkt-chromatiert · zweireihiges Kugellager im Gabelkopf · Rad aus Kunststoff (naturfarben) · bruchsicher und sehr abriebfest · beständig gegen Benzin, Diesel, Öle sowie pflanzliche und tierische Fette · Radachse verschraubt · **Rollenlager** · mit Plattenbefestigung

BS ROLLEN® we are moving everything



Platte [mm]	Rad-Ø [mm]	Radbreite [mm]	Bauhöhe [mm]	Tragfähigkeit [kg]	Art.-Nr.	EUR	KS
105 x 85	100	35	132	350	**3000 275 699**	**30,70**	QU16
105 x 85	125	40	157	300	**3000 275 700**	**37,70**	QU16
138 x 110	125	45	178	600	**3000 275 701**	**74,70**	QD16
138 x 110	150	45	209	600	**3000 275 702**	**83,40**	QU16
138 x 110	200	50	255	600	**3000 275 703**	**100,20**	QU16
138 x 110	250	50	295	600	**3000 275 704**	**118,20**	QU16

BS ROLLEN® we are moving everything



Schwerlastlenkrolle

schwere Transportgeräterolle mit Totalfeststeller · Stahlblechgehäuse, verzinkt-chromatiert · Radachse verschraubt · **Rollenlager** · Rad aus Kunststoff (naturfarben) · bruchsicher und sehr abriebfest · beständig gegen Bezin, Diesel, Öle sowie pflanzliche und tierische Fette · mit Plattenbefestigung

Platte [mm]	Rad-Ø [mm]	Radbreite [mm]	Bauhöhe [mm]	Tragfähigkeit [kg]	Art.-Nr.	EUR	KS
105 x 85	100	35	132	350	**3000 275 698**	**38,80**	QU16
105 x 85	125	40	157	300	**3000 275 705**	**46,40**	QU16
138 x 110	125	45	178	600	**3000 275 706**	**107,20**	QD16
138 x 110	150	45	209	600	**3000 275 707**	**118,20**	QD16
138 x 110	200	50	255	600	**3000 275 708**	**135,00**	QD16
138 x 110	250	50	295	600	**3000 275 709**	**152,90**	QD16

BS ROLLEN® we are moving everything



Schwerlast-Bockrolle

schwere Transportgeräterolle · Stahlblechgehäuse, verzinkt-chromatiert · Radachse verschraubt · **Rollenlager** · Rad aus Kunststoff (naturfarben) · bruchsicher und sehr abriebfest · beständig gegen Benzin, Diesel, Öle sowie pflanzliche und tierische Fette · mit Plattenbefestigung

Platte [mm]	Rad-Ø [mm]	Radbreite [mm]	Bauhöhe [mm]	Tragfähigkeit [kg]	Art.-Nr.	EUR	KS
105 x 85	100	35	132	350	**3000 275 697**	**24,40**	QU16
105 x 85	125	40	157	300	**3000 275 710**	**31,90**	QU16
138 x 110	125	45	178	600	**3000 275 711**	**37,70**	QU16
138 x 110	150	45	209	600	**3000 275 712**	**46,40**	QU16
138 x 110	200	50	255	600	**3000 275 713**	**61,40**	QU16
138 x 110	250	50	295	600	**3000 275 714**	**77,60**	QU16

BS ROLLEN® we are moving everything



Ersatzrad

aus Kunststoff (naturfarben) · schwere Ausführung · bruchsicher und sehr abriebfest · beständig gegen Benzin, Diesel, Öle sowie pflanzliche und tierische Fette · **Rollenlager**
Lieferung ohne Achsmaterial!

Rad-Ø [mm]	Radbreite [mm]	Achs-Ø [mm]	Nabenlänge [mm]	Tragfähigkeit [kg]	Art.-Nr.	EUR	KS
125	45	20	58	750	**3000 275 716**	**14,50**	QK16
150	45	20	58	800	**3000 275 717**	**18,00**	QK16
200	50	20	58	1000	**3000 275 718**	**28,40**	QK16
250	50	20	60	700	**3000 275 719**	**41,20**	QK16

BS ROLLEN® we are moving everything



Schwerlast-Lenkrolle

schwere Transportgeräterolle · Gabel aus Stahlblech, verzinkt-chromatiert · zweireihiger Kugelkranz im Gabelkopf · Radachse verschraubt · Radkörper aus Kunststoff, Lauffläche Kunststoff · bruchsicher und sehr abriebfest · beständig gegen Benzin, Diesel, Öle sowie pflanzliche und tierische Fette · **Kugellager** · mit Plattenbefestigung

Platte [mm]	Rad-Ø [mm]	Radbreite [mm]	Bauhöhe [mm]	Tragfähigkeit [kg]	Art.-Nr.	EUR	KS
135 x 110	125	50	178	700	**3000 275 727**	**93,80**	QU16
135 x 110	150	50	200	700	**3000 275 728**	**98,50**	QU16
135 x 110	200	50	245	800	**3000 275 729**	**125,10**	QU16
135 x 110	250	60	290	800	**3000 275 730**	**148,30**	QU16

BS ROLLEN® we are moving everything



Schwerlastlenkrolle

schwere Transportgeräterolle mit Totalfeststeller · **Kugellager** · Gabel aus Stahlblech, verzinkt chromatiert · zweireihiger Kugelkranz im Gabelkopf · Radachse verschraubt · Radkörper aus Kunststoff, Lauffläche aus Kunststoff · bruchsicher und sehr abriebfest · mit Plattenbefestigung

Platte [mm]	Rad-Ø [mm]	Radbreite [mm]	Bauhöhe [mm]	Tragfähigkeit [kg]	Art.-Nr.	EUR	KS
135 x 110	125	50	178	700	**3000 275 731**	**115,30**	QU16
135 x 110	150	50	200	700	**3000 275 732**	**121,60**	QU16
135 x 110	200	50	245	800	**3000 275 733**	**156,40**	QU16
135 x 110	250	60	290	800	**3000 275 734**	**172,00**	QU16

BS ROLLEN® we are moving everything



Schwerlast-Bockrolle

schwere Transportgeräterolle · Gabel aus Stahlblech, verzinkt-chromatiert · Radachse verschraubt · Radkörper aus Kunststoff, Lauffläche Kunststoff · bruchsicher und sehr abriebfest · **Kugellager** · mit Plattenbefestigung

Platte [mm]	Rad-Ø [mm]	Radbreite [mm]	Bauhöhe [mm]	Tragfähigkeit [kg]	Art.-Nr.	EUR	KS
135 x 110	125	50	178	700	**3000 275 735**	**78,20**	QU16
135 x 110	150	50	200	700	**3000 275 736**	**85,70**	QU16
135 x 110	200	50	245	800	**3000 275 737**	**108,90**	QU16
135 x 110	250	60	290	800	**3000 275 738**	**125,10**	QU16

Lenkrolle

Stahlblechgehäuse, verzinkt-chromatiert · zweireihiger Kugelkranz im Gabelkopf · Lauffläche aus Guss-Polyurethan, Härte 95 +/- 3 Shore, Radkörper aus Aluminium · hohe Tragfähigkeit · minimaler Rollwiderstand · geräuscharmer Lauf · große Abrieb- und Reißfestigkeit · weitgehend beständig gegen Fette, Öle usw. · Arbeitstemperatur -20 °C / +80 °C · **Kugellager** · mit Plattenbefestigung
Rollen für schwere Transporte



Platte [mm]	Rad-Ø [mm]	Radbreite [mm]	Bauhöhe [mm]	Tragfähigkeit [kg]	Art.-Nr.	EUR	KS
104 x 80	80	20	105	120	**3900 275 600**	**42,90**	QU16
105 x 85	100	40	132	200	**3000 275 923**	**63,70**	QU16
105 x 85	125	38	157	300	**3000 275 924**	**76,50**	QD16
115 x 85	125	30	155	200	**3900 275 602**	**57,90**	QU16
138 x 110	125	50	178	450	**3900 275 604**	**115,80**	QD16
138 x 109	150	40	181	250	**3900 275 605**	**91,50**	QD16
138 x 110	150	50	209	550	**3900 275 606**	**134,40**	QD16
135 x 110	160	50	195	300	**3900 275 607**	**95,60**	QD16
138 x 110	160	50	205	600	**3900 275 608**	**132,60**	QU16
135 x 110	200	50	235	300	**3900 275 609**	**117,60**	QD16
138 x 110	200	50	255	600	**3900 275 610**	**158,70**	QD16

Lenkrolle mit Totalfeststeller

Stahlblechgehäuse · verzinkt-chromatiert · zweireihiger Kugelkranz im Gabelkopf · Lauffläche aus Guss-Polyurethan, Härte 95 +/- 3 Shore, Radkörper aus Aluminium · minimaler Rollwiderstand · geräuscharmer Lauf, große Abrieb- und Reißfestigkeit, weitgehend beständig gegen Fette, Öle usw. · Arbeitstemperatur -20 °C / +80 °C · Radachse verschraubt · Totalfeststeller vorlaufend montiert · **Kugellager** · mit Plattenbefestigung



Platte [mm]	Rad-Ø [mm]	Radbreite [mm]	Bauhöhe [mm]	Tragfähigkeit [kg]	Art.-Nr.	EUR	KS
104 x 80	80	20	105	120	**3900 275 619**	**50,40**	QU16
105 x 85	100	40	132	200	**3000 275 925**	**71,80**	QD16
115 x 85	125	30	155	200	**3900 275 621**	**64,90**	QU16
105 x 85	125	38	157	300	**3000 275 926**	**85,20**	QD16
138 x 110	125	50	178	450	**3900 275 622**	**148,90**	QD16
138 x 109	150	40	181	250	**3900 275 623**	**102,50**	QD16
138 x 110	150	50	209	550	**3900 275 624**	**169,70**	QD16
135 x 110	160	50	195	300	**3900 275 625**	**106,00**	QD16
138 x 110	160	50	205	600	**3900 275 626**	**167,40**	QU16
135 x 110	200	50	235	300	**3900 275 627**	**128,00**	QD16
138 x 110	200	50	255	600	**3900 275 628**	**193,40**	QD16

Bockrolle

Stahlblechgehäuse, verzinkt-chromatiert · Lauffläche aus Guß-Polyurethan, Härte 95 +/- 3 Shore A · Radkörper aus Aluminium, hohe Tragfähigkeit, minimaler Rollwiderstand · geräuscharmer Lauf, große Abrieb- und Reißfestigkeit, weitgehend beständig gegen Fette, Öle usw. · Arbeitstemperatur -20 °C/+ 80 °C · **Kugellager** · mit Plattenbefestigung



Platte [mm]	Rad-Ø [mm]	Radbreite [mm]	Bauhöhe [mm]	Tragfähigkeit [kg]	Art.-Nr.	EUR	KS
104 x 80	80	20	105	120	**3900 275 640**	**41,20**	QU16
105 x 85	100	40	132	200	**3000 275 927**	**57,90**	QD16
115 x 85	125	30	155	200	**3900 275 642**	**55,10**	QU16
105 x 85	125	38	157	300	**3000 275 928**	**70,10**	QD16
138 x 110	125	50	178	450	**3900 275 644**	**81,10**	QD16
138 x 109	150	40	181	250	**3900 275 645**	**86,30**	QD16
138 x 110	150	50	209	550	**3900 275 646**	**97,30**	QD16
135 x 110	160	50	195	300	**3900 275 647**	**90,40**	QD16
138 x 110	160	50	205	600	**3900 275 648**	**95,60**	QD16
135 x 110	200	50	235	300	**3900 275 649**	**113,00**	QD16
138 x 110	200	50	255	600	**3900 275 650**	**118,70**	QD16

Ersatzrad

für schwere Transporte · Lauffläche aus Guß-Polyurethan, Härte 95 +/- 3 Shore A · Radkörper aus Aluminium, hohe Tragfähigkeit, minimaler Rollwiderstand · geräuscharmer Lauf, große Abrieb- und Reißfestigkeit, weitgehend beständig gegen Fette, Öle usw. · Arbeitstemperatur -20 °C/ +80 °C · **Kugellager**
Lieferung ohne Achsmaterial



Rad-Ø [mm]	Radbreite [mm]	Achs-Ø [mm]	Nabenlänge [mm]	Tragfähigkeit [kg]	Art.-Nr.	EUR	KS
80	20	12	20	120	**3900 275 660**	**29,00**	QU16
100	40	20	40	200	**3000 275 941**	**39,40**	QD16
125	30	15	40	250	**3900 275 662**	**38,80**	QU16
125	50	20	60	450	**3900 275 663**	**49,80**	QD16
150	40	20	50	400	**3000 275 943**	**60,30**	QD16
150	50	20	60	550	**3900 275 664**	**62,00**	QD16
160	50	20	60	600	**3900 275 665**	**59,10**	QD16
200	50	20	60	800	**3900 275 666**	**80,00**	QD16
250	50	20	60	1000	**3000 275 944**	**159,30**	QD16

Schwerlastlenkrolle

stabiles Stahlblechgehäuse · verzinkt-chromatiert · zweireihiger Kugelkranz im Gabelkopf · Lauffläche aus Guss-Polyurethan 95+/- 3 Shore A · Radkörper aus Aluminium · **Kugellager** · mit Plattenbefestigung



Platte [mm]	Rad-Ø [mm]	Radbreite [mm]	Bauhöhe [mm]	Tragfähigkeit [kg]	Art.-Nr.	EUR	KS
135 x 110	125	50	178	450	**3000 275 929**	**113,00**	QD16
135 x 110	150	50	200	550	**3000 275 930**	**125,70**	QD16
135 x 110	200	50	245	800	**3000 275 931**	**148,90**	QD16
135 x 110	250	50	290	1000	**3000 275 932**	**247,90**	QD16

BS ROLLEN
we are moving everything



Schwerlastlenkrolle

mit Totalfeststeller · stabiles Stahlblechgehäuse · verzinkt-chromatiert · zweireihiger Kugelkranz im Gabelkopf · Lauffläche aus Guss-Polyurethan 95+/- 3 Shore A · Radkörper aus Aluminium · **Kugellager** · mit Plattenbefestigung

Platte [mm]	Rad-Ø [mm]	Radbreite [mm]	Bauhöhe [mm]	Tragfähigkeit [kg]	Art.-Nr.	EUR	KS
135 x 110	125	50	178	450	**3000 275 933**	**134,40**	QD16
135 x 110	150	50	200	550	**3000 275 934**	**148,90**	QD16
135 x 110	200	50	245	800	**3000 275 935**	**181,30**	QD16
135 x 110	250	50	290	1000	**3000 275 936**	**272,20**	QD16

BS ROLLEN
we are moving everything



Schwerlast-Bockrolle

stabiles Stahlblechgehäuse · verzinkt-chromatiert · zweireihiger Kugelkranz im Gabelkopf · Lauffläche aus Guss-Polyurethan 95+/- 3 Shore A · Radkörper aus Aluminium · **Kugellager** · mit Plattenbefestigung

Platte [mm]	Rad-Ø [mm]	Radbreite [mm]	Bauhöhe [mm]	Tragfähigkeit [kg]	Art.-Nr.	EUR	KS
135 x 110	125	50	178	450	**3000 275 937**	**96,70**	QD16
135 x 110	150	50	200	550	**3000 275 938**	**113,00**	QD16
135 x 110	200	50	245	800	**3000 275 939**	**133,20**	QD16
135 x 110	250	50	290	1000	**3000 275 940**	**224,70**	QD16

BS ROLLEN
we are moving everything



3000 275 442

Schwerlastlenkrolle

stabiles Stahlblechgehäuse, verzinkt chromatiert · zweireihiger Kugelkranz im Gabelkopf · Elastik-Vollgummireifen (schwarz, fest aufvulkanisiert) auf Aluminium-Radkörper · Radachse verschraubt · **Kugellager** · mit Plattenbefestigung

Platte [mm]	Rad-Ø [mm]	Radbreite [mm]	Bauhöhe [mm]	Tragfähigkeit [kg]	Art.-Nr.	EUR	KS
138 x 110	100	40	153	150	**3000 275 471**	**100,20**	QA16
105 x 85	125	40	157	200	**3000 275 442**	**62,60**	QK16
138 x 110	125	50	178	220	**3000 275 472**	**103,70**	QD16
135 x 110	160	50	205	300	**3000 275 444**	**117,60**	QD16
138 x 110	160	50	214	300	**3000 275 473**	**126,90**	QD16
135 x 110	200	50	245	450	**3000 275 445**	**151,20**	QD16
138 x 110	200	50	255	450	**3000 275 474**	**160,40**	QD16
135 x 110	250	50	290	550	**3000 275 446**	**186,50**	QA16
138 x 110	250	50	295	550	**3000 275 475**	**182,40**	QD16

BS ROLLEN
we are moving everything



Schwerlastlenkrolle

mit Totalfeststeller · stabiles Stahlblechgehäuse, verzinkt chromatiert · zweireihiger Kugelkranz im Gabelkopf · Elastik-Vollgummireifen (schwarz, fest aufvulkanisiert) auf Aluminium-Radkörper · Radachse verschraubt · **Kugellager** · mit Plattenbefestigung

Platte [mm]	Rad-Ø [mm]	Radbreite [mm]	Bauhöhe [mm]	Tragfähigkeit [kg]	Art.-Nr.	EUR	KS
105 x 85	125	40	157	200	**3000 275 448**	**71,80**	QK16
138 x 110	125	50	178	220	**3000 275 477**	**136,70**	QD16
135 x 110	160	50	205	300	**3000 275 454**	**141,30**	QD16
138 x 110	160	50	214	300	**3000 275 478**	**161,60**	QD16
135 x 110	200	50	245	450	**3000 275 459**	**183,00**	QD16
138 x 110	200	50	255	450	**3000 275 479**	**195,80**	QD16
138 x 110	250	50	295	550	**3000 275 480**	**217,20**	QD16

BS ROLLEN
we are moving everything



3000 275 482

Schwerlast-Bockrolle

stabiles Stahlblechgehäuse, verzinkt chromatiert · zweireihiger Kugelkranz im Gabelkopf · Elastik-Vollgummireifen (schwarz, fest aufvulkanisiert) auf Aluminium-Radkörper · Radachse verschraubt · **Kugellager** · mit Plattenbefestigung

Platte [mm]	Rad-Ø [mm]	Radbreite [mm]	Bauhöhe [mm]	Tragfähigkeit [kg]	Art.-Nr.	EUR	KS
138 x 110	100	40	153	150	**3000 275 482**	**64,90**	QU16
105 x 85	125	40	157	200	**3000 275 493**	**56,80**	QU16
138 x 110	125	50	178	220	**3000 275 483**	**69,00**	QU16
135 x 110	160	50	205	300	**3000 275 495**	**104,80**	QD16
138 x 110	160	50	214	300	**3000 275 484**	**89,80**	QD16
135 x 110	200	50	245	450	**3000 275 496**	**135,00**	QU16
138 x 110	200	50	255	450	**3000 275 485**	**121,10**	QD16
135 x 110	250	50	290	550	**3000 275 497**	**163,30**	QD16
138 x 110	250	50	295	550	**3000 275 486**	**141,30**	QD16

BS ROLLEN
we are moving everything



Ersatzrad

Elastik-Vollgummireifen (schwarz, fest aufvulkanisiert) auf Aluminium-Radkörper · Radachse verschraubt · **Kugellager**

Rad-Ø [mm]	Radbreite [mm]	Achs-Ø [mm]	Nabenlänge [mm]	Tragfähigkeit [kg]	Farbe	Art.-Nr.	EUR	KS
100	40	15	40	150	schwarz	**3000 275 487**	**32,50**	QD16
125	40	15	40	180	schwarz	**3000 275 500**	**35,40**	QK16
125	50	20	50	220	schwarz	**3000 275 488**	**41,70**	QD16
160	50	20	60	300	schwarz	**3000 275 499**	**53,90**	QD16
200	50	20	60	450	schwarz	**3000 275 490**	**82,30**	QU16
250	50	20	60	550	schwarz	**3000 275 491**	**97,30**	QU16

Schwerlastlenkrolle

schwere Stahlschweißkonstruktion · verzinkt · Kugellager im Gabelkopf · spritzwasser- und staubgeschützt · Schmiernippel im Gabelkopf · Rad aus Kunststoff (naturfarben) · **Kugellager** · weitgehend beständig gegen Benzin, Diesel, Öle sowie pflanzliche und tierische Fette · mit Plattenbefestigung
Lenkrollen mit Feststeller auf Anfrage



Platte [mm]	Rad-Ø [mm]	Radbreite [mm]	Bauhöhe [mm]	Tragfähigkeit [kg]	Art.-Nr.	EUR	KS
138 x 110	125	50	170	550	**3000 275 850**	**202,70**	QU16
138 x 110	150	48	200	800	**3000 275 851**	**218,30**	QU16
138 x 110	200	50	245	1200	**3000 275 852**	**233,40**	QU16

Schwerlast-Bockrolle

schwere Stahlschweißkonstruktion · verzinkt · Rad aus Kunststoff (naturfarben) · **Kugellager** · bruchsicher und sehr abriebfest · weitgehend beständig gegen Benzin, Diesel, Öle sowie pflanzliche und tierische Fette · mit Plattenbefestigung



Platte [mm]	Rad-Ø [mm]	Radbreite [mm]	Bauhöhe [mm]	Tragfähigkeit [kg]	Art.-Nr.	EUR	KS
138 x 110	125	50	170	550	**3000 275 854**	**92,70**	QU16
138 x 110	150	48	200	800	**3000 275 855**	**104,80**	QU16
138 x 110	200	50	245	1200	**3000 275 856**	**117,00**	QU16

Ersatzrad

aus Kunststoff (naturfarben) · schwere Ausführung · weitgehend beständig gegen Benzin, Diesel, Öle sowie pflanzliche und tierische Fette · **Kugellager**
Lieferung ohne Achsmaterial!



Rad-Ø [mm]	Radbreite [mm]	Achs-Ø [mm]	Nabenlänge [mm]	Tragfähigkeit [kg]	Art.-Nr.	EUR	KS
125	50	20	60	700	**3000 275 858**	**30,20**	QK16
150	48	20	60	900	**3000 275 917**	**42,90**	QK16
200	50	25	60	1200	**3000 275 860**	**44,60**	QK16

Schwerlast-Lenkrolle

schwere Transportgeräterolle · schwere Stahlschweißkonstruktion · Kugellager im Gabelkopf · verzinkt · abriebfest · Rad: Polyurethan-Bandage (braun) auf Guss-Radkörper, 95 +/- 3 Shore A · beständig gegen Benzin, Diesel, Öle sowie pflanzliche und tierische Fette · **Kugellager** · mit Plattenbefestigung



Platte [mm]	Rad-Ø [mm]	Radbreite [mm]	Bauhöhe [mm]	Tragfähigkeit [kg]	Art.-Nr.	EUR	KS
138 x 110	100	50	145	400	**3000 275 946**	**220,60** ▷	QU16
138 x 110	125	50	170	550	**3000 275 870**	**238,60** ▷	QU16
138 x 110	150	50	195	800	**3000 275 871**	**254,80**	QU16
138 x 110	200	50	245	1000	**3000 275 872**	**282,60**	QD16
200 x 160	200	80	264	1400	**3000 275 947**	**913,10** ▷	QU16
138 x 110	250	50	295	1300	**3000 275 873**	**334,70**	QU16
255 x 200	250	100	330	2200	**3000 275 948**	**1763,70** ▷	QU16

Schwerlastlenkrolle

schwere Transportgeräterolle mit Totalfeststeller · schwere Stahlschweißkonstruktion · Kugellager · verzinkt · abriebfest · Rad: Polyurethan-Bandage (braun) auf Guss-Radkörper, 95 +/- 3 Shore A · beständig gegen Benzin, Diesel, Öle sowie pflanzliche und tierische Fette · **Kugellager** · mit Plattenbefestigung



Platte [mm]	Rad-Ø [mm]	Radbreite [mm]	Bauhöhe [mm]	Tragfähigkeit [kg]	Art.-Nr.	EUR	KS
138 x 110	100	50	145	400	**3000 275 952**	**311,60**	QU16
138 x 110	125	50	170	550	**3000 275 953**	**328,30**	QU16
138 x 110	150	50	195	800	**3000 275 954**	**344,60**	QU16
138 x 110	200	50	245	1000	**3000 275 955**	**372,90**	QU16
200 x 160	200	80	264	1400	**3000 275 956**	**1035,90** ▷	QD16
138 x 110	250	50	295	1300	**3000 275 957**	**425,60**	QU16
255 x 200	250	100	330	2200	**3000 275 958**	**1916,00** ▷	QU16

Schwerlast-Bockrolle

schwere Transportgeräterolle · schwere Stahlschweißkonstruktion · verzinkt · abriebfest · Rad: Polyurethan-Bandage (braun) auf Guss-Radkörper, 95 +/- 3 Shore A · beständig gegen Benzin, Diesel, Öle sowie pflanzliche und tierische Fette · **Kugellager** · mit Plattenbefestigung



Platte [mm]	Rad-Ø [mm]	Radbreite [mm]	Bauhöhe [mm]	Tragfähigkeit [kg]	Art.-Nr.	EUR	KS
190 x 175	85	80	125	800	**3000 275 962**	**251,90** ▷	QU16
138 x 110	100	50	145	400	**3000 275 963**	**117,00**	QU16
138 x 110	125	50	170	550	**3000 275 874**	**128,00** ▷	QU16
138 x 110	150	50	195	800	**3000 275 875**	**141,30**	QU16
138 x 110	200	50	245	1000	**3000 275 876**	**166,20**	QU16
200 x 160	200	80	264	1400	**3000 275 964**	**516,50**	QU16
138 x 110	250	50	295	1300	**3000 275 877**	**220,60**	QU16
255 x 200	250	100	330	2200	**3000 275 965**	**1049,20** ▷	QU16

BS ROLLEN® we are moving everything



Ersatzrad

für Doppel- Lenk- und Bockrollen · Polyurethan-Bandage (braun) auf Guss-Radkörper · 95 +/- 3 Shore A · abriebfest · **Kugellager** · beständig gegen Benzin, Diesel, Öle sowie pflanzliche und tierische Fette
Lieferung ohne Achsmaterial

Rad-Ø [mm]	Radbreite [mm]	Achs-Ø [mm]	Nabenlänge [mm]	Tragfähigkeit [kg]	Art.-Nr.	EUR	KS
100	50	20	60	400	**3000 275 969**	**56,20**	QU16
125	50	20	60	550	**3000 275 878**	**66,60**	QU16
150	50	20	50	700	**3000 275 775**	**69,00**	QD16
200	50	25	60	1000	**3000 275 971**	**93,30**	QU16
250	50	25	60	1200	**3000 275 881**	**141,30**	QU16

BS ROLLEN® we are moving everything



Luftrad

Lenkrolle · Gehäuse aus Stahlblech, verzinkt-chromatiert mit Luftbereifung auf Stahlfelge, Gummi (schwarz) · zweireihiger Kugelkranz im Gabelkopf · **Rollenlager** + Rillenprofil · mit Plattenbefestigung · Stoßdämpfung, bodenschonend
Luftdruck 2,5 bar: 3000 275 800 · Luftdruck 2,0 bar: 3000 275 802

Platte [mm]	Rad-Ø [mm]	Radbreite [mm]	Bauhöhe [mm]	Tragfähigkeit [kg]	Art.-Nr.	EUR	KS
135 x 105	200	50	235	75	**3000 275 800**	**60,30**	QD16
175 x 175	260	85	295	200	**3000 275 802**	**118,70**	QD16

BS ROLLEN® we are moving everything



Luftrad

Lenkrolle mit Totalfeststeller · Gehäuse aus Stahlblech, verzinkt-chromatiert · mit Luftbereifung auf Stahlfelge, Gummi (schwarz) · zweireihiger Kugelkranz im Gabelkopf · **Rollenlager** + Rillenprofil · mit Plattenbefestigung · Stoßdämpfung, bodenschonend

Platte [mm]	Rad-Ø [mm]	Radbreite [mm]	Bauhöhe [mm]	Tragfähigkeit [kg]	Art.-Nr.	EUR	KS
135 x 105	200	50	235	75	**3000 275 976**	**70,10**	QD16
175 x 175	260	85	295	200	**3000 275 977**	**142,50**	QU16

BS ROLLEN® we are moving everything



Luftrad

Bockrolle · Gehäuse aus Stahlblech, verzinkt-chromatiert · mit Luftbereifung auf Stahlfelge, Gummi (schwarz) · **Rollenlager** + Rillenprofil · mit Plattenbefestigung · Stoßdämpfung, bodenschonend
Luftdruck 2,5 bar: 3000 275 804 · Luftdruck 2,0 bar: 3000 275 806

Platte [mm]	Rad-Ø [mm]	Radbreite [mm]	Bauhöhe [mm]	Tragfähigkeit [kg]	Art.-Nr.	EUR	KS
135 x 105	200	50	235	75	**3000 275 804**	**55,60**	QD16
230 x 125	260	85	295	200	**3000 275 806**	**83,40**	QU16

BS ROLLEN® we are moving everything



Luftrad

Ersatzrad auf Kunststoff-Felge · 20 mm Achsbohrung · Gummi (schwarz)
3000 275 815: mit Gleitlager und Rillenprofil, Luftdruck 2,5 bar
3000 275 817: mit Rollenlager und Stollenprofil, Luftdruck 2,5 bar
3000 275 819: mit Gleitlager und Stollenprofil, Luftdruck 2,5 bar
3000 275 820: mit Rollenlager und Rillenprofil, Luftdruck 2,0 bar

Rad-Ø [mm]	Radbreite [mm]	Nabenlänge [mm]	Tragfähigkeit [kg]	Art.-Nr.	EUR	KS
200	50	58	80	**3000 275 815**	**26,70**	QD16
260	85	60	100	**3000 275 817**	**31,90**	QD16
260	85	75	100	**3000 275 819**	**29,60**	QD16
400	100	75	160	**3000 275 820**	**56,80**	QD16

BS ROLLEN® we are moving everything



Luftrad

Ersatzrad auf Stahlblechfelge, verzinkt · **Rollenlager** · 20 mm Achsbohrung · Gummi (schwarz)
3000 275 825: mit Rillenprofil, Luftdruck 2,5 bar
3000 275 827: mit Stollenprofil, Luftdruck 2,0 bar
3000 275 829: mit Rillenprofil, Luftdruck 2,0 bar

Rad-Ø [mm]	Radbreite [mm]	Nabenlänge [mm]	Tragfähigkeit [kg]	Art.-Nr.	EUR	KS
200	50	60	80	**3000 275 825**	**29,00**	QD16
260	85	75	130	**3000 275 827**	**32,50**	QD16
400	100	75	200	**3000 275 829**	**58,50**	QD16

Ersatzschlauch
für Luftrad



für Rad-Ø [mm]	Ventil	Art.-Nr.	EUR	KS
200	abgewinkelt	**3000 275 835**	**8,30**	QD16
260	abgewinkelt	**3000 275 836**	**10,20**	QU16
400	gerade	**3000 275 837**	**18,00**	QU16

Ersatzschlauch
für Luftrad



NEU



für Rad-Ø [mm]	Ventil	Art.-Nr.	EUR	KS
200	gerade	**3000 276 157**	**4,80**	KV00
260	abgewinkelt	**3000 276 152**	**8,40**	KV00
400	gerade	**3000 276 153**	**13,30**	KV00

Ersatzdecke
für Luftrad



Ø [mm]	Profil	Art.-Nr.	EUR	KS
200	Rillenprofil	**3000 275 840**	**12,20**	QK16
260	Rillenprofil	**3000 275 841**	**18,00**	QU16
260	Stollenprofil	**3000 275 844**	**15,70**	QU16
400	Rillenprofil	**3000 275 842**	**24,40**	QU16

Ersatzdecke
für Luftrad

NEU



Ø [mm]	Profil	Art.-Nr.	EUR	KS
200	Rillenprofil	**3000 276 159**	**10,80**	KV00
260	Stollenprofil	**3000 276 155**	**11,60**	KV00
260	Rillenprofil	**3000 276 161**	**13,30**	KV00
400	Rillenprofil	**3000 276 156**	**18,00**	KV00

Lenkrolle
pannensicher · Gabel aus Stahlblech, verzinkt-chromatisiert, zweireihiger Kugelkranz im Gabelkopf · abriebfest, stoß- und geräuschdämpfend, wartungsfrei, nicht für Dauerbelastung geeignet · Polyurethanreifen (blau) · Radkörper Kunststoff rot · **Rollenlager** · mit Plattenbefestigung



Platte [mm]	Rad-Ø [mm]	Radbreite [mm]	Bauhöhe [mm]	Tragfähigkeit [kg]	Profil	Art.-Nr.	EUR	KS
175 x 175	260	85	295	160	Stollen	**3000 275 992**	**155,80**	QU16

Lenkrolle mit Totalfeststeller
pannensicher · Gabel aus Stahlblech, verzinkt-chromatisiert · zweireihiger Kugelkranz im Gabelkopf · abriebfest, stoß- und geräuschdämpfend, wartungsfrei, nicht für Dauerbelastung geeignet · Polyurethanreifen (blau) · Radkörper Kunststoff rot · **Rollenlager** · Stollenprofil · mit Plattenbefestigung



Platte [mm]	Rad-Ø [mm]	Radbreite [mm]	Bauhöhe [mm]	Tragfähigkeit [kg]	Art.-Nr.	EUR	KS
175 x 175	260	85	295	160	**3000 275 993**	**187,10**	QU16

BS ROLLEN we are moving everything



Bockrolle

pannensicher · Gabel aus Stahlblech, verzinkt-chromatisiert, zweireihiger Kugelkranz im Gabelkopf · abriebfest, stoß- und geräuschdämpfend,
wartungsfrei, nicht für Dauerbelastung geeignet · Polyurethanreifen (blau) · Radkörper Kunststoff rot · **Rollenlager** · mit Plattenbefestigung

Platte [mm]	Rad-Ø [mm]	Radbreite [mm]	Bauhöhe [mm]	Tragfähigkeit [kg]	Profil	Art.-Nr.	EUR	KS
230 x 125	260	85	295	160	Stollen	**3000 275 994**	**125,70**	QU16

BS ROLLEN we are moving everything





Polyurethanrad

pannensicher · Polyurethanreifen (blau) · Radkörper Kunststoff · **Rollenlager** · 20 mm Achsbohrungb · abriebfest, stoß- und geräuschdämpfend, wartungsfrei, nicht für Dauerbelastung geeignet

Rad-Ø [mm]	Radbreite [mm]	Nabenlänge [mm]	Tragfähigkeit [kg]	Profil	Art.-Nr.	EUR	KS
260	85	75	160	Stollen	**3000 275 997**	**67,20**	QD16
400	100	75	200	Rillen	**3000 275 979**	**137,30**	QU16

BS ROLLEN we are moving everything



Lenkrolle

pannensicher · Gabel aus Stahlblech, verzinkt-chromatisiert, zweireihiger Kugelkranz im Gabelkopf · abriebfest, stoß- und geräuschdämpfend, wartungsfrei, nicht für Dauerbelastung geeignet · Polyurethanreifen · Radkörper Stahlfelge · alusilber pulverbeschichtet · **Rollenlager** · mit Plattenbefestigung

Platte [mm]	Rad-Ø [mm]	Radbreite [mm]	Bauhöhe [mm]	Tragfähigkeit [kg]	Profil	Farbe Rolle	Art.-Nr.	EUR	KS
138 x 109	200	50	235	75	Rillen	schwarz	**3000 275 984**	**73,00**	QU16
175 x 175	260	85	295	160	Stollen	blau	**3000 275 987**	**151,20**	QU16

BS ROLLEN we are moving everything



Lenkrolle mit Totalfeststeller

pannensicher · Gabel aus Stahlblech, verzinkt-chromatisiert, zweireihiger Kugelkranz im Gabelkopf · abriebfest, stoß- und geräuschdämpfend, wartungsfrei, nicht für Dauerbelastung geeignet · Polyurethanreifen · Radkörper Stahlfelge · alusilber pulverbeschichtet · **Rollenlager** · mit Plattenbefestigung

Platte [mm]	Rad-Ø [mm]	Radbreite [mm]	Bauhöhe [mm]	Tragfähigkeit [kg]	Art.-Nr.	EUR	KS
109 x 138	200	50	235	75	**3000 275 985**	**83,40**	QU16
175 x 175	260	85	295	160	**3000 275 988**	**183,00**	QU16

BS ROLLEN we are moving everything



Bockrolle

pannensicher · abriebfest, stoß- und geräuschdämpfend, wartungsfrei, nicht für Dauerbelastung geeignet · Gabel aus Stahlblech, verzinkt-chromatisiert, zweireihiger Kugelkranz im Gabelkopf · Polyurethanreifen · Radkörper Stahlfelge · alusilber pulverbeschichtet · **Rollenlager** · mit Plattenbefestigung

Platte [mm]	Rad-Ø [mm]	Radbreite [mm]	Bauhöhe [mm]	Tragfähigkeit [kg]	Farbe Rolle	Profil	Art.-Nr.	EUR	KS
138 x 109	200	50	235	75	schwarz	Rillen	**3000 275 986**	**68,40**	QU16
230 x 125	260	85	295	160	blau	Stollen	**3000 275 989**	**121,10**	QU16

BS ROLLEN we are moving everything



3000 275 983



3000 275 978

Polyurethanrad

pannensicher · abriebfest, stoß- und geräuschdämpfend, wartungsfrei, nicht für Dauerbelastung geeignet · Polyurethanreifen (blau) · mit Stahlblechfelge · alusilber · pulverbeschichtet · **Rollenlager**
Lieferung ohne Achsmaterial

Rad-Ø [mm]	Radbreite [mm]	Nabenlänge [mm]	Tragfähigkeit [kg]	Profil	Achs-Ø [mm]	Art.-Nr.	EUR	KS
260	85	75	160	Stollen	20	**3000 275 983**	**63,20**	QD16
400	100	75	200	Rillen	25	**3000 275 978**	**144,80**	QD16

Transportroller

Allzweckroller · Kunststoff blau · Plattengröße 400 x 600 mm · mit 4 PU-Rollen blau · Kugellager verkettbar



Rad-Ø [mm]	Bereifung	Tragfähigkeit [kg]	Ladehöhe [mm]	Farbe Rutschschutz	Art.-Nr.	EUR	KS
75	Thermoplastik	150	123	blau	**3000 275 000**	**89,20**	QU16

Rollplatte ESB BASICline

robuste, gelochte HDPE-Kunststoffplatte aus Recycling-Material, schwarz · klappbarer Schiebebügel Cr3 · Ladefläche L 660 x B 815 mm · 2 Lenk- und 2 Bockrollen
Anwendung: Robuster Allzweckroller für vielfältige Transportaufgaben



Rad-Ø [mm]	Bereifung	Tragfähigkeit [kg]	Ladehöhe [mm]	Ausführung	Plattengröße [mm]	Art.-Nr.	EUR	KS
108	Polypropylen	500	192	mit Schiebebügel	724 x 815	**9000 444 246**	**115,00**	IBJ0

Transportroller

wartungsfreie Lenkrollen mit doppeltem Kugellager im Drehkranz



3000 275 042



3000 275 049



3000 275 050

Rad-Ø [mm]	Bereifung	Tragfähigkeit [kg]	Ladehöhe [mm]	Farbe Rutschschutz	Ausführung	Plattengröße [mm]	Art.-Nr.	EUR	KS
100	thermoplastisch	330	145	rot	-	350 x 600	**3000 275 042**	**73,00**	QU16
100	Kunststoff	350	140	grau	mit Rutschschutzbelag	300 x 600	**3000 275 045**	**59,10**	QK16
100	Kunststoff	500	145	grau	mit Rutschschutzbelag	350 x 600	**3000 275 049**	**67,20**	QK16
100	Vollgummi	250	140	grau	mit Rutschschutzbelag	300 x 600	**3000 275 047**	**67,20**	QK16
100	Vollgummi	250	145	grau	mit Rutschschutzbelag	350 x 600	**3000 275 050**	**73,00**	QK16
125	Vollgummi	350	165	grau	mit Rutschschutzbelag	500 x 600	**3000 275 048**	**93,30**	QE16
125	Kunststoff	600	165	grau	mit Rutschschutzbelag	500 x 600	**3000 275 046**	**93,30**	QK16

Transportroller ESB rolldolly

Multiplex-Sperrholz mit vollflächigem Anti-Rutschbelag · mit 4 Lenkrollen Rad-Ø 200 mm, Lauffläche aus Vollgummi schwarz



Rad-Ø [mm]	Bereifung	Tragfähigkeit [kg]	Ladehöhe [mm]	Farbe Rutschschutz	Ausführung	Plattengröße [mm]	Art.-Nr.	EUR	KS
200	Vollgummi	750	250	blau	mit Anti-Rutschbelag	600 x 600	**9000 444 243**	**139,00**	IBJ0